

Just
right
for
YOU!!

abita
ZIONE®

Modern

[モダン]

Modern [モダン]



080
イマジン

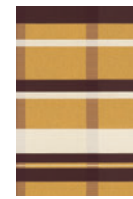

086
プリンシパル



091
ラピス



095
コロ



082
ジュース



087
ポラリス



092
コンセール



096
プラテア



083
ルヴァン



088
キャナル



093
チェントロ



096
クラブ



084
ジョアン



089
ベリンダ

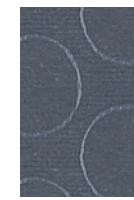

094
ルネッタ



097
ローク



085
エディ



090
ジェロ



095
シュマン



097
ミラージュ

創造力を刺激して、新たな扉を開く。

モダン
MODERN



ウォッシュアブル

ブレースェード2181 レース2536



D ¥3,300/m² (¥4,850/m) 巾147cm

イマジン

世界が反射する色々を映し取りました。
光を通すと、キラキラとやわらかな色彩が空間へ溶けていくようです。

リピー ト : タテ 59.5cm・ヨコ 49.0cm

組 成 : タテ ポリエステル100%・ヨコ ポリエステル100%

寸法変化率 : 水洗い: タテ -1.0%・ヨコ -1.0%

ドライ: タテ -1.0%・ヨコ -1.0%



形態安定ライトウェーブ加工価格表

共生地タッセル含む(単位:円・税別/cm)

| 仕上り巾約2倍ヒダ | ~66 (1巾) | ~147 (2巾) | ~220 (3巾) | ~294 (4巾) | ~367 (5巾) | ~441 (6巾) |
|-----------|-------------|--------------|--------------|--------------|--------------|--------------|
| ~100(丈) | 14,200 | 27,400 | 40,100 | 52,800 | 65,500 | 78,200 |
| ~120 | 14,200 | 27,400 | 40,100 | 52,800 | 65,500 | 78,200 |
| ~140 | 18,500 | 35,900 | 52,800 | 69,700 | 86,700 | 103,600 |
| ~160 | 18,500 | 35,900 | 52,800 | 69,700 | 86,700 | 103,600 |
| ~180 | 18,500 | 35,900 | 52,800 | 69,700 | 86,700 | 103,600 |
| ~200 | 22,700 | 44,300 | 65,500 | 86,700 | 107,800 | 129,000 |
| ~220 | 22,700 | 44,300 | 65,500 | 86,700 | 107,800 | 129,000 |
| ~240 | 22,700 | 44,300 | 65,500 | 86,700 | 107,800 | 129,000 |
| ~260 | 26,900 | 52,800 | 78,200 | 103,600 | 129,000 | 154,400 |
| 約1.5倍ヒダ | ~88 | ~187 | ~294 | ~392 | ~490 | ~588 |

※1巾は片開きのみとなります。
※片開きの最大仕上り巾は300cmです。

プレーンシェード価格表(ドラム式)

(単位:円・税別/cm)

| 仕上り巾 | 40~50 | ~90 | ~140 | ~190 | ~240 |
|---------|--------|--------|--------|--------|--------|
| ~100(丈) | 19,900 | 24,200 | 35,200 | 39,400 | 45,100 |
| ~120 | 21,100 | 25,300 | 36,400 | 40,700 | 47,000 |
| ~140 | 21,100 | 25,300 | 36,400 | 40,700 | 47,000 |
| ~160 | 24,300 | 28,500 | 41,800 | 46,300 | 52,000 |
| ~180 | 24,300 | 28,500 | 41,800 | 46,300 | 52,000 |
| ~200 | 25,700 | 29,300 | 44,200 | 47,400 | 53,500 |
| ~220 | 27,700 | 31,400 | 48,300 | 51,500 | 57,600 |
| ~240 | 29,300 | 31,800 | 49,800 | 52,300 | 60,200 |

※上記以外のサイズについては、別冊お仕立て上がり価格表をご覧ください。
※コード式価格=ドラム式価格-3,000円
※運窓の際の柄合わせについては、別途ご相談ください。



ドレープ2181



鏡に反射させた風景の色を元にデザインし、プリントしました。
手描きではない、自然な色の変化を感じingいただけます。



1目盛り10cm



AZ-2181 NEW P.010掲載

ウォッシュブル

ジュース

D ¥2,570/m² (¥3,850/m) 巾150cm



ミックスジュースづくりの工程をモチーフにしたユニークなデザイン。
シンプルに表現された大人ポップ柄のカーテンです。



童心を忘れずに、もっともっとユニークに。

モダン
MODERN

リピート：タテ 60.5cm・ヨコ 75.0cm
組成：タテ ポリエステル100%・ヨコ ポリエステル100%
寸法変化率：水洗い：タテ -1.0%・ヨコ -1.0%
ドライ：タテ -1.0%・ヨコ -1.0%

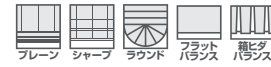

形態安定ライトウェーブ加工価格表

共生地タッセル含む(単位：円・税別/cm)

| 仕上り巾約2倍ヒダ | ~67 (1巾) | ~150 (2巾) | ~225 (3巾) | ~300 (4巾) | ~375 (5巾) | ~450 (6巾) |
|-----------|-------------|--------------|--------------|--------------|--------------|--------------|
| ~100(丈) | 12,900 | 25,000 | 36,600 | 48,200 | 59,800 | 71,400 |
| ~120 | 12,900 | 25,000 | 36,600 | 48,200 | 59,800 | 71,400 |
| ~140 | 12,900 | 25,000 | 36,600 | 48,200 | 59,800 | 71,400 |
| ~160 | 16,600 | 32,300 | 47,600 | 62,800 | 78,100 | 93,300 |
| ~180 | 16,600 | 32,300 | 47,600 | 62,800 | 78,100 | 93,300 |
| ~200 | 16,600 | 32,300 | 47,600 | 62,800 | 78,100 | 93,300 |
| ~220 | 20,200 | 39,600 | 58,600 | 77,500 | 96,400 | 115,300 |
| ~240 | 20,200 | 39,600 | 58,600 | 77,500 | 96,400 | 115,300 |
| ~260 | 20,200 | 39,600 | 58,600 | 77,500 | 96,400 | 115,300 |
| 約1.5倍ヒダ | ~90 | ~200 | ~300 | ~400 | ~500 | ~600 |

※1巾は片開きのみとなります。
※片開きの最大仕上り巾は300cmです。

ブレースェード価格表(ドラム式)

(単位：円・税別/cm)

| 仕上り巾 | 40~50 | ~90 | ~140 | ~190 | ~240 |
|---------|--------|--------|--------|--------|--------|
| ~100(丈) | 17,300 | 21,600 | 26,500 | 34,200 | 39,900 |
| ~120 | 20,100 | 24,300 | 29,300 | 38,700 | 45,000 |
| ~140 | 20,100 | 24,300 | 29,300 | 38,700 | 45,000 |
| ~160 | 21,300 | 25,400 | 30,600 | 40,200 | 46,000 |
| ~180 | 22,900 | 27,100 | 32,200 | 43,400 | 49,200 |
| ~200 | 24,300 | 27,900 | 34,600 | 44,600 | 50,700 |
| ~220 | 24,300 | 27,900 | 34,600 | 44,600 | 50,700 |
| ~240 | 27,500 | 29,900 | 37,800 | 48,600 | 56,500 |

※上記以外のサイズについては、別冊お仕立て上がり価格表をご覧ください。
※コード式価格=ドラム式価格-3,000円
※連窓の際の柄合わせについては、別途ご相談ください。

ドレープ2183 レース2598



AZ-2182 NEW



AZ-2183 NEW



AZ-2182

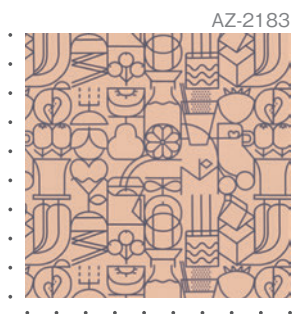

AZ-2183

1目盛り10cm



D ¥2,840/m² (¥4,250/m) 巾150cm

ルヴァン

丸みのあるシンプルな模様を、ふんわり感の出る風通組織で表現した手心地のよい生地。印象的で豊かな空間を創り出します。

リピート：タテ 20.0cm・ヨコ 15.0cm

組成：タテ ポリエステル100%・ヨコ ポリエステル100%

寸法変化率：水洗い：タテ -1.0%・ヨコ -1.0%

ドライ：タテ -1.0%・ヨコ -1.0%



形態安定ライトウェーブ加工価格表

共生地タッセル含む (単位：円・税別/cm)

| 仕上り巾約2倍ヒダ | ~67 (1巾) | ~150 (2巾) | ~225 (3巾) | ~300 (4巾) | ~375 (5巾) | ~450 (6巾) |
|-----------|-------------|--------------|--------------|--------------|--------------|--------------|
| ~100(丈) | 10,500 | 20,100 | 29,200 | 38,300 | 47,400 | 56,500 |
| ~120 | 11,800 | 22,700 | 33,100 | 43,500 | 53,900 | 64,300 |
| ~140 | 13,100 | 25,300 | 37,000 | 48,700 | 60,400 | 72,100 |
| ~160 | 14,400 | 27,900 | 40,900 | 53,900 | 66,900 | 79,900 |
| ~180 | 15,700 | 30,500 | 44,800 | 59,100 | 73,400 | 87,700 |
| ~200 | 17,000 | 33,100 | 48,700 | 64,300 | 79,900 | 95,500 |
| ~220 | 18,300 | 35,700 | 52,600 | 69,500 | 86,400 | 103,300 |
| ~240 | 19,600 | 38,300 | 56,500 | 74,700 | 92,900 | 111,100 |
| ~260 | 20,900 | 40,900 | 60,400 | 79,900 | 99,400 | 118,900 |
| 約1.5倍ヒダ | ~90 | ~200 | ~300 | ~400 | ~500 | ~600 |

※1巾は片開きのみとなります。

※片開きの最大仕上り巾は300cmです。

※施工写真(P.17)のスタイルは上記価格とは異なりますのでご注意ください。

プレーンシェード価格表(ドラム式)

(単位：円・税別/cm)

| 仕上り巾 | 40~50 | ~90 | ~140 | ~190 | ~240 |
|---------|--------|--------|--------|--------|--------|
| ~100(丈) | 17,400 | 21,700 | 26,600 | 34,300 | 40,000 |
| ~120 | 19,100 | 23,400 | 28,300 | 36,800 | 43,100 |
| ~140 | 19,700 | 24,000 | 28,900 | 38,000 | 44,300 |
| ~160 | 21,500 | 25,700 | 30,900 | 40,700 | 46,500 |
| ~180 | 22,100 | 26,300 | 31,500 | 41,900 | 47,600 |
| ~200 | 24,100 | 27,700 | 34,400 | 44,200 | 50,300 |
| ~220 | 24,700 | 28,300 | 35,000 | 45,400 | 51,500 |
| ~240 | 26,800 | 29,300 | 37,200 | 47,400 | 55,300 |

※上記以外のサイズについては、別冊お仕立て上がり価格表をご覧ください。

※コード式価格=ドラム式価格-3,000円

※運搬の際の柄合わせについては、別途ご相談ください。



おうち時間を優しく彩る。

ドレープ2185 レース2539 プレーンシェード2185 クッション[左から] 2184 2185



プレーンシェード・ダブルシェード仕様 前2184 後2541

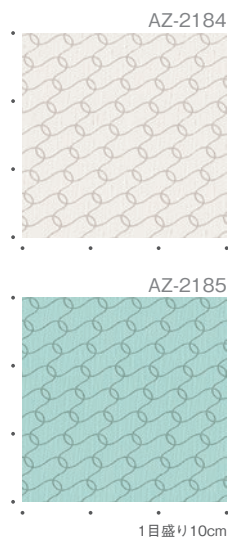

1目盛り10cm

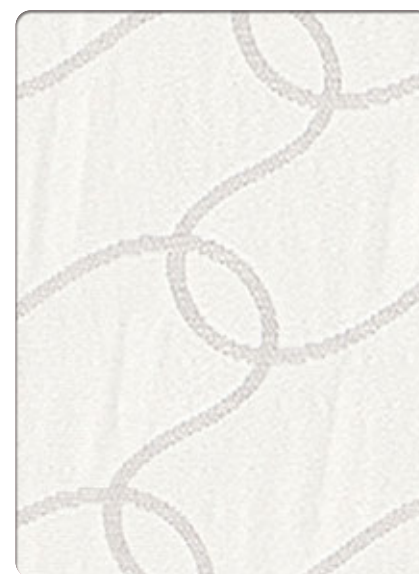

AZ-2184 NEW P.017掲載



AZ-2185 NEW



ふくれで表した伸びやかなライン柄に色をのせて。
ゆったりと自由な雰囲気を持った遊び心のあるデザインです。



豊かな気持ちを育む場所。

リピート：タテ 50.8cm・ヨコ 50.0cm
組成：タテ ポリエステル100%・ヨコ ポリエステル100%
寸法変化率：水洗い：タテ -1.0%・ヨコ 1.0%
ドライ：タテ 0.0%・ヨコ 1.0%



形態安定ライトウェーブ加工価格表

共生地タッセル含む(単位：円・税別/cm)

| 仕上り巾約2倍ヒダ | ~67 (1巾) | ~150 (2巾) | ~225 (3巾) | ~300 (4巾) | ~375 (5巾) | ~450 (6巾) |
|-----------|-------------|--------------|--------------|--------------|--------------|--------------|
| ~100(丈) | 13,900 | 26,600 | 38,800 | 51,100 | 63,300 | 75,600 |
| ~120 | 17,700 | 34,300 | 50,300 | 66,400 | 82,500 | 98,500 |
| ~140 | 17,700 | 34,300 | 50,300 | 66,400 | 82,500 | 98,500 |
| ~160 | 17,700 | 34,300 | 50,300 | 66,400 | 82,500 | 98,500 |
| ~180 | 21,500 | 41,900 | 61,800 | 81,700 | 101,600 | 121,500 |
| ~200 | 21,500 | 41,900 | 61,800 | 81,700 | 101,600 | 121,500 |
| ~220 | 25,300 | 49,600 | 73,300 | 97,000 | 120,700 | 144,400 |
| ~240 | 25,300 | 49,600 | 73,300 | 97,000 | 120,700 | 144,400 |
| ~260 | 25,300 | 49,600 | 73,300 | 97,000 | 120,700 | 144,400 |
| 約1.5倍ヒダ | ~90 | ~200 | ~300 | ~400 | ~500 | ~600 |

※1巾は片開きのみとなります。
※片開きの最大仕上り巾は300cmです。

ブレースード価格表(ドラム式)

(単位：円・税別/cm)

| 仕上り巾 | 40~50 | ~90 | ~140 | ~190 | ~240 |
|---------|--------|--------|--------|--------|--------|
| ~100(丈) | 19,900 | 24,100 | 29,100 | 39,300 | 45,000 |
| ~120 | 21,000 | 25,200 | 30,200 | 40,600 | 46,900 |
| ~140 | 22,900 | 27,100 | 32,100 | 44,400 | 50,700 |
| ~160 | 24,100 | 28,300 | 33,400 | 45,800 | 51,600 |
| ~180 | 24,100 | 28,300 | 33,400 | 45,800 | 51,600 |
| ~200 | 27,400 | 31,000 | 37,700 | 50,800 | 56,900 |
| ~220 | 27,400 | 31,000 | 37,700 | 50,800 | 56,900 |
| ~240 | 30,800 | 33,300 | 41,200 | 55,400 | 63,200 |

※上記以外のサイズについては、別冊お仕立て上がり価格表をご覧ください。
※コード式価格=ドラム式価格-3,000円
※連窓の際の柄合わせについては、別途ご相談ください。

ドレープ2186 レース2537



AZ-2186 NEW



AZ-2187 NEW

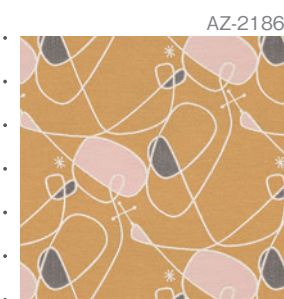

AZ-2186



AZ-2187

1目盛り10cm



D ¥3,170/m² (¥4,750/m) 巾150cm

エディ

立ち上る小さな渦をエレガントに表現。
リング糸を使った素材感と柄に使われているブライト糸によって、空間が贅沢に煌めきます。

リピート：タテ 30.7cm・ヨコ 30.0cm

組成：タテ ポリエステル100%・ヨコ ポリエステル100%

寸法変化率：水洗い：タテ -1.0%・ヨコ 0.0%

ドライ：タテ 0.0%・ヨコ -1.0%



形態安定ライトウェーブ加工価格表

共生地タッセル含む(単位：円・税別/cm)

| 仕上り巾約2倍ヒダ | ~67 (1巾) | ~150 (2巾) | ~225 (3巾) | ~300 (4巾) | ~375 (5巾) | ~450 (6巾) |
|-----------|-------------|--------------|--------------|--------------|--------------|--------------|
| ~100(丈) | 12,700 | 24,400 | 35,600 | 46,800 | 58,000 | 69,200 |
| ~120 | 14,800 | 28,600 | 41,900 | 55,200 | 68,500 | 81,800 |
| ~140 | 14,800 | 28,600 | 41,900 | 55,200 | 68,500 | 81,800 |
| ~160 | 16,900 | 32,800 | 48,200 | 63,600 | 79,000 | 94,400 |
| ~180 | 19,000 | 37,000 | 54,500 | 72,000 | 89,500 | 107,000 |
| ~200 | 19,000 | 37,000 | 54,500 | 72,000 | 89,500 | 107,000 |
| ~220 | 21,100 | 41,200 | 60,800 | 80,400 | 100,000 | 119,600 |
| ~240 | 23,200 | 45,400 | 67,100 | 88,800 | 110,500 | 132,200 |
| ~260 | 23,200 | 45,400 | 67,100 | 88,800 | 110,500 | 132,200 |
| 約1.5倍ヒダ | ~90 | ~200 | ~300 | ~400 | ~500 | ~600 |

※1巾は片開きのみとなります。
※片開きの最大仕上り巾は300cmです。

プレーンシェード価格表(ドラム式)

(単位：円・税別/cm)

| 仕上り巾 | 40~50 | ~90 | ~140 | ~190 | ~240 |
|---------|--------|--------|--------|--------|--------|
| ~100(丈) | 18,100 | 22,400 | 27,300 | 35,800 | 41,500 |
| ~120 | 20,300 | 24,500 | 29,500 | 39,100 | 45,400 |
| ~140 | 21,300 | 25,500 | 30,500 | 41,100 | 47,400 |
| ~160 | 22,500 | 26,600 | 31,800 | 42,600 | 48,400 |
| ~180 | 23,500 | 27,600 | 32,800 | 44,600 | 50,400 |
| ~200 | 25,800 | 29,500 | 36,200 | 47,700 | 53,800 |
| ~220 | 25,800 | 29,500 | 36,200 | 47,700 | 53,800 |
| ~240 | 28,400 | 30,900 | 38,800 | 50,500 | 58,400 |

※上記以外のサイズについては、別冊お仕立て上がり価格表をご覧ください。
※コード式価格=ドラム式価格-3,000円
※運送の際の梱合わせについては、別途ご相談ください。

大人だけが味わえる、優雅という愉しみを。



ドレープ2188 レース2557



プレーンシェード・ダブルシェード仕様 前2189 後2539



1目盛り10cm



AZ-2188 NEW



AZ-2189 NEW

遮光(3級)

遮光

ウォッシュブル

防炎

形態安定ライトウェーブ加工価格 200cm×200cm

| | | | | |
|---------|---------|---------|---------|---------|
| 34,000~ | 40,000~ | 45,000~ | 50,000~ | 55,000~ |
|---------|---------|---------|---------|---------|

プリンシパル

S ¥3,570/m² (¥5,350/m) 巾150cm



織り重ねられたチェックの表現は、大胆な色使いをスマートに魅せてくれます。
柄ごとの織り方の違いで光の透け方が変化します。



AZ-2190 NEW P.011・031掲載



AZ-2191 NEW P.024・031掲載 遮光(3級)



リピート：タテ 40.0cm・ヨコ 25.0cm
組成：タテ ポリエステル100%・ヨコ ポリエステル100%
寸法変化率：水洗い：タテ 1.0%・ヨコ 1.0%
ドライ：タテ -1.0%・ヨコ -1.0%



形態安定ライトウェーブ加工価格表

共生地タッセル含む(単位：円・税別/cm)

| 仕上り巾 約2倍ヒダ | ~67 (1巾) | ~150 (2巾) | ~225 (3巾) | ~300 (4巾) | ~375 (5巾) | ~450 (6巾) |
|------------|-------------|--------------|--------------|--------------|--------------|--------------|
| ~100(丈) | 13,800 | 26,400 | 38,600 | 50,800 | 62,900 | 75,100 |
| ~120 | 13,800 | 26,400 | 38,600 | 50,800 | 62,900 | 75,100 |
| ~140 | 16,800 | 32,500 | 47,700 | 62,900 | 78,100 | 93,300 |
| ~160 | 16,800 | 32,500 | 47,700 | 62,900 | 78,100 | 93,300 |
| ~180 | 19,900 | 38,600 | 56,800 | 75,100 | 93,300 | 111,600 |
| ~200 | 19,900 | 38,600 | 56,800 | 75,100 | 93,300 | 111,600 |
| ~220 | 22,900 | 44,700 | 66,000 | 87,200 | 108,500 | 129,800 |
| ~240 | 22,900 | 44,700 | 66,000 | 87,200 | 108,500 | 129,800 |
| ~260 | 25,900 | 50,800 | 75,100 | 99,400 | 123,700 | 148,000 |
| 約1.5倍ヒダ | ~90 | ~200 | ~300 | ~400 | ~500 | ~600 |

※1巾は片開きのみとなります。
※片開きの最大仕上り巾は300cmです。

ブレンシェード価格表(ドラム式)

(単位：円・税別/cm)

| 仕上り巾 | 40~50 | ~90 | ~140 | ~190 | ~240 |
|---------|--------|--------|--------|--------|--------|
| ~100(丈) | 18,300 | 22,600 | 27,500 | 36,200 | 41,900 |
| ~120 | 21,000 | 25,200 | 30,100 | 40,500 | 46,800 |
| ~140 | 21,000 | 25,200 | 30,100 | 40,500 | 46,800 |
| ~160 | 23,700 | 27,800 | 33,000 | 44,900 | 50,700 |
| ~180 | 23,700 | 27,800 | 33,000 | 44,900 | 50,700 |
| ~200 | 26,500 | 30,200 | 36,900 | 49,100 | 55,200 |
| ~220 | 26,500 | 30,200 | 36,900 | 49,100 | 55,200 |
| ~240 | 29,600 | 32,100 | 39,900 | 52,900 | 60,800 |

※上記以外のサイズについては、別冊お上り価格表をご覧ください。
※コード式価格=ドラム式価格-3,000円
※連窓の際の柄合わせについては、別途ご相談ください。



シンプルとダイナミックの融合。

遮光

ウォッシュブル

ドレープ2191 レース2543



クッション2190 ドレープ2190

●ヒダの取り方により、写真とは柄の見え方が異なる場合があります。また、両開きの際に左右で柄が合わなくなる場合があります。
●ヨコ段の柄のため、柄合わせの際にずれが生じることがあります。●風通組織(二重織)のため、ヒダの谷間に若干シワがでる場合があります。生地の特長として、ご了承ください。



¥2,200/m² (¥3,300/m) 巾150cm

ポラリス

弾むような弧がほのかにキラめく模様をつないだリズムカルなパターンの織物です。

リピート：タテ 19.0cm・ヨコ 15.0cm
 組成：タテ ポリエステル100%・ヨコ ポリエステル100%
 寸法変化率：水洗い：タテ -1.0%・ヨコ 0.0%
 ドライ：タテ -1.0%・ヨコ -1.0%



形態安定ライトウェーブ加工価格表

| 仕上り巾約2倍ヒダ | 共生地タッセル含む(単位：円・税別/cm) | | | | | |
|-----------|-----------------------|--------------|--------------|--------------|--------------|--------------|
| | ~67 (1巾) | ~150 (2巾) | ~225 (3巾) | ~300 (4巾) | ~375 (5巾) | ~450 (6巾) |
| ~100(丈) | 9,500 | 18,200 | 26,500 | 34,800 | 43,100 | 51,300 |
| ~120 | 10,400 | 20,100 | 29,200 | 38,400 | 47,600 | 56,800 |
| ~140 | 11,700 | 22,700 | 33,200 | 43,700 | 54,200 | 64,600 |
| ~160 | 12,700 | 24,700 | 36,200 | 47,700 | 59,200 | 70,700 |
| ~180 | 13,400 | 26,100 | 38,300 | 50,500 | 62,800 | 75,000 |
| ~200 | 14,500 | 28,300 | 41,700 | 55,000 | 68,300 | 81,600 |
| ~220 | 15,600 | 30,600 | 45,000 | 59,400 | 73,900 | 88,300 |
| ~240 | 16,700 | 32,800 | 48,300 | 63,900 | 79,400 | 94,900 |
| ~260 | 17,900 | 35,000 | 51,700 | 68,300 | 85,000 | 101,600 |
| 約1.5倍ヒダ | ~90 | ~200 | ~300 | ~400 | ~500 | ~600 |

※1巾は片開きのみとなります。
 ※片開きの最大仕上り巾は300cmです。
 ※施工写真(右)のスタイルは約1.5倍ヒダの価格をご参照ください。

プレーンシェード価格表(ドラム式)

| 仕上り巾 | (単位：円・税別/cm) | | | | |
|---------|--------------|--------|--------|--------|--------|
| | 40~50 | ~90 | ~140 | ~190 | ~240 |
| ~100(丈) | 16,800 | 21,100 | 26,000 | 33,200 | 38,900 |
| ~120 | 18,400 | 22,700 | 27,600 | 35,400 | 41,700 |
| ~140 | 18,900 | 23,100 | 28,100 | 36,400 | 42,700 |
| ~160 | 20,600 | 24,700 | 29,900 | 38,700 | 44,500 |
| ~180 | 21,000 | 25,200 | 30,400 | 39,700 | 45,400 |
| ~200 | 22,800 | 26,500 | 33,200 | 41,700 | 47,800 |
| ~220 | 23,300 | 26,900 | 33,700 | 42,700 | 48,800 |
| ~240 | 25,300 | 27,800 | 35,700 | 44,400 | 52,300 |

※上記以外のサイズについては、別冊お仕立て上がり価格表をご覧ください。
 ※コード式価格=ドラム式価格-3,000円
 ※連窓の際の柄合わせについては、別途ご相談ください。

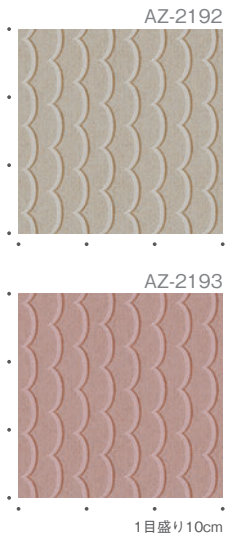

AZ-2192 NEW



AZ-2193 NEW



心が躍る、わたし色。

ドレープ2193(2つ山ヒダ) レース2606(2つ山ヒダ)



プレーンシェード・ダブルシェード仕様 前2192 後2605

●ヨコ糸をひっかけないようにご注意ください。

形態安定ライトウェーブ加工価格 200cm×200cm

| | | | | |
|---------|---------|---------|---------|---------|
| 34,000~ | 40,000~ | 45,000~ | 50,000~ | 55,000~ |
|---------|---------|---------|---------|---------|

キャナル

D ¥3,370/m² (¥5,050/m) 巾150cm



ノスタルジックな運河の流れをジャカードで表現。
グラデーションが美しく、上質な雰囲気を演出します。

自分好みを、思い切り膨らませる。



ドレープ2195 レース2539

リピート：タテ 60.0cm・ヨコ 50.0cm
組成：タテ ポリエステル100%・ヨコ ポリエステル100%
寸法変化率：水洗い：タテ 1.0%・ヨコ 1.0%
ドライ：タテ -1.0%・ヨコ 0.0%



形態安定ライトウェーブ加工価格表

共生地タッセル含む(単位：円・税別/cm)

| 仕上り巾 約2倍ヒダ | ~67 (1巾) | ~150 (2巾) | ~225 (3巾) | ~300 (4巾) | ~375 (5巾) | ~450 (6巾) |
|------------|-------------|--------------|--------------|--------------|--------------|--------------|
| ~100(丈) | 14,700 | 28,300 | 41,500 | 54,600 | 67,800 | 80,900 |
| ~120 | 14,700 | 28,300 | 41,500 | 54,600 | 67,800 | 80,900 |
| ~140 | 14,700 | 28,300 | 41,500 | 54,600 | 67,800 | 80,900 |
| ~160 | 19,100 | 37,100 | 54,600 | 72,100 | 89,700 | 107,200 |
| ~180 | 19,100 | 37,100 | 54,600 | 72,100 | 89,700 | 107,200 |
| ~200 | 19,100 | 37,100 | 54,600 | 72,100 | 89,700 | 107,200 |
| ~220 | 23,500 | 45,900 | 67,800 | 89,700 | 111,600 | 133,500 |
| ~240 | 23,500 | 45,900 | 67,800 | 89,700 | 111,600 | 133,500 |
| ~260 | 23,500 | 45,900 | 67,800 | 89,700 | 111,600 | 133,500 |
| 約1.5倍ヒダ | ~90 | ~200 | ~300 | ~400 | ~500 | ~600 |

※1巾は片開きのみとなります。
※片開きの最大仕上り巾は300cmです。

ブレースェード価格表(ドラム式)

(単位：円・税別/cm)

| 仕上り巾 | 40~50 | ~90 | ~140 | ~190 | ~240 |
|---------|--------|--------|--------|--------|--------|
| ~100(丈) | 18,000 | 22,300 | 27,300 | 35,700 | 41,400 |
| ~120 | 21,300 | 25,600 | 30,500 | 41,200 | 47,500 |
| ~140 | 21,300 | 25,600 | 30,500 | 41,200 | 47,500 |
| ~160 | 22,500 | 26,700 | 31,900 | 42,700 | 48,500 |
| ~180 | 24,700 | 28,800 | 34,000 | 46,900 | 52,700 |
| ~200 | 26,000 | 29,700 | 36,400 | 48,100 | 54,200 |
| ~220 | 26,000 | 29,700 | 36,400 | 48,100 | 54,200 |
| ~240 | 29,700 | 32,200 | 40,000 | 53,100 | 61,000 |

※上記以外のサイズについては、別冊お仕立て上がり価格表をご覧ください。
※コード式価格=ドラム式価格-3,000円
※連窓の際の柄合わせについては、別途ご相談ください。



AZ-2194 NEW



AZ-2195 NEW

遮光(3級)

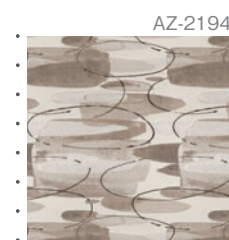

AZ-2194

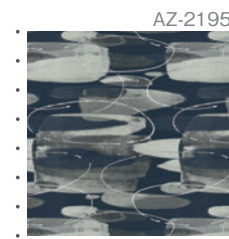

AZ-2195

1目盛り10cm

遮光

ウォッシュブル



D ¥3,490/m² (¥5,200/m) 巾149cm

ベリンダ

色の移り変わりをジャカードで繊細に表現した、色使いも印象的な生地です。

リピート：タテ 50.5cm・ヨコ 24.8cm

組成：タテ ポリエステル100%・ヨコ ポリエステル100%

寸法変化率：水洗い：タテ -1.0%・ヨコ -1.0%

ドライ：タテ -1.0%・ヨコ -1.0%



形態安定ライトウェーブ加工価格表

共生地タッセル含む(単位：円・税別/cm)

| 仕上り巾約2倍ヒダ | ~67 (1巾) | ~149 (2巾) | ~223 (3巾) | ~298 (4巾) | ~372 (5巾) | ~447 (6巾) |
|-----------|-------------|--------------|--------------|--------------|--------------|--------------|
| ~100(丈) | 13,500 | 25,900 | 37,800 | 49,700 | 61,600 | 73,500 |
| ~120 | 17,200 | 33,300 | 48,900 | 64,500 | 80,200 | 95,800 |
| ~140 | 17,200 | 33,300 | 48,900 | 64,500 | 80,200 | 95,800 |
| ~160 | 17,200 | 33,300 | 48,900 | 64,500 | 80,200 | 95,800 |
| ~180 | 20,900 | 40,800 | 60,100 | 79,400 | 98,700 | 118,100 |
| ~200 | 20,900 | 40,800 | 60,100 | 79,400 | 98,700 | 118,100 |
| ~220 | 24,600 | 48,200 | 71,200 | 94,300 | 117,300 | 140,400 |
| ~240 | 24,600 | 48,200 | 71,200 | 94,300 | 117,300 | 140,400 |
| ~260 | 24,600 | 48,200 | 71,200 | 94,300 | 117,300 | 140,400 |
| 約1.5倍ヒダ | ~89 | ~190 | ~298 | ~397 | ~496 | ~596 |

※1巾は片開きのみとなります。
※片開きの最大仕上り巾は300cmです。

ブレんシェード価格表(ドラム式)

(単位：円・税別/cm)

| 仕上り巾 | 40~50 | ~90 | ~140 | ~190 | ~240 |
|---------|--------|--------|--------|--------|--------|
| ~100(丈) | 19,600 | 23,900 | 28,800 | 38,800 | 44,500 |
| ~120 | 20,800 | 25,000 | 30,000 | 40,200 | 46,500 |
| ~140 | 22,600 | 26,800 | 31,800 | 43,800 | 50,100 |
| ~160 | 23,800 | 28,000 | 33,100 | 45,200 | 51,000 |
| ~180 | 23,800 | 28,000 | 33,100 | 45,200 | 51,000 |
| ~200 | 27,000 | 30,600 | 37,400 | 50,000 | 56,100 |
| ~220 | 27,000 | 30,600 | 37,400 | 50,000 | 56,100 |
| ~240 | 30,400 | 32,900 | 40,700 | 54,500 | 62,400 |

※上記以外のサイズについては、別冊お仕立て上がり価格表をご覧ください。
※コード式価格=ドラム式価格+3,000円
※運窓の際の柄合わせについては、別途ご相談ください。



インスピレーションを刺激する色の饗宴。

ドレープ2196 レース2558 クッション[手前から]2074 2058



ブレんシェード・ダブルシェード仕様 前2197 後2595

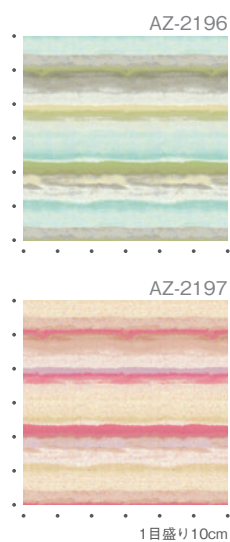

AZ-2196



AZ-2197

ウォッシュブル

●ヨコ段の柄のため、柄合わせの際にずれが生じることがあります。
●ヨコ糸にスパン糸を使用しているため、部分的に糸の太細が見られることがあります。

形態安定ライトウェーブ加工価格 200cm×200cm

| | | | | |
|---------|---------|---------|---------|---------|
| 34,000~ | 40,000~ | 45,000~ | 50,000~ | 55,000~ |
|---------|---------|---------|---------|---------|



ふわふわと溶け出すようなやさしいグラデーションをジャカードで表現したカーテンです。



AZ-2198 NEW P.027掲載



AZ-2199 NEW

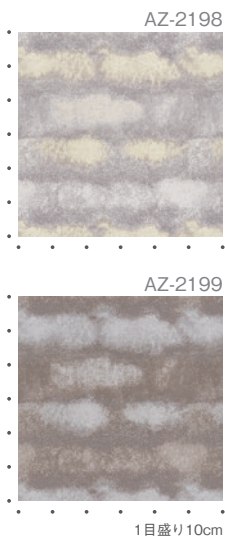

リピート：タテ 51.0cm・ヨコ 50.5cm
組成：タテ ポリエステル100%・ヨコ ポリエステル100%
寸法変化率：水洗い：タテ -1.0%・ヨコ 0.0%
ドライ：タテ 0.0%・ヨコ -1.0%



形態安定ライトウェーブ加工価格表

共生地タッセル含む(単位：円・税別/cm)

| 仕上り巾約2倍ヒダ | ~45 (1巾) | ~100 (2巾) | ~150 (3巾) | ~200 (4巾) | ~250 (5巾) | ~300 (6巾) |
|-----------|-------------|--------------|--------------|--------------|--------------|--------------|
| ~100(丈) | 9,200 | 17,700 | 25,700 | 33,700 | 41,700 | 49,700 |
| ~120 | 11,700 | 22,700 | 33,200 | 43,700 | 54,200 | 64,700 |
| ~140 | 11,700 | 22,700 | 33,200 | 43,700 | 54,200 | 64,700 |
| ~160 | 11,700 | 22,700 | 33,200 | 43,700 | 54,200 | 64,700 |
| ~180 | 14,200 | 27,700 | 40,700 | 53,700 | 66,700 | 79,700 |
| ~200 | 14,200 | 27,700 | 40,700 | 53,700 | 66,700 | 79,700 |
| ~220 | 16,700 | 32,700 | 48,200 | 63,700 | 79,200 | 94,700 |
| ~240 | 16,700 | 32,700 | 48,200 | 63,700 | 79,200 | 94,700 |
| ~260 | 16,700 | 32,700 | 48,200 | 63,700 | 79,200 | 94,700 |
| 約1.5倍ヒダ | ~56 | ~120 | ~200 | ~266 | ~333 | ~400 |

※1巾は片開きのみとなります。
※片開きの最大仕上り巾は300cmです。

ブレインシェード価格表(ドラム式)

(単位：円・税別/cm)

| 仕上り巾 | 40~50 | ~90 | ~140 | ~190 | ~240 |
|---------|--------|--------|--------|--------|--------|
| ~100(丈) | 17,700 | 22,000 | 30,900 | 35,000 | 44,600 |
| ~120 | 18,900 | 23,100 | 32,000 | 36,300 | 46,600 |
| ~140 | 20,100 | 24,300 | 34,400 | 38,800 | 50,200 |
| ~160 | 21,300 | 25,500 | 35,800 | 40,200 | 51,200 |
| ~180 | 21,300 | 25,500 | 35,800 | 40,200 | 51,200 |
| ~200 | 23,900 | 27,500 | 40,600 | 43,900 | 56,300 |
| ~220 | 23,900 | 27,500 | 40,600 | 43,900 | 56,300 |
| ~240 | 26,700 | 29,200 | 44,600 | 47,100 | 62,600 |

※上記以外のサイズについては、別冊お仕立て上がり価格表をご覧ください。
※コード式価格=ドラム式価格-3,000円
※連窓の際の柄合わせについては、別途ご相談ください。



自然の表情に囲まれて暮らす。

ドレープ2199 レース2533 クッション[左から]2198 2199



ドレープ2198 レース2537



D ¥2,870/m² (¥4,300/m) 巾150cm

ラピス

きらめきを表現した繊細な柄とふくれを生かした柔らかな表情が合わさり、上質なイメージに。ペールトーンが大人の上品さを与えてくれます。

リピート：タテ 26.2cm・ヨコ 25.0cm
組成：タテ ポリエステル100%・ヨコ ポリエステル100%
寸法変化率：水洗い：タテ 1.0%・ヨコ 1.0%
ドライ：タテ -1.0%・ヨコ -1.0%



AZ-2200

AZ-2201

1目盛り10cm



AZ-2200 NEW



AZ-2201 NEW

形態安定ライトウェーブ加工価格表

共生地タッセル含む(単位：円・税別/cm)

| 仕上り巾約2倍ヒダ | ~67 (1巾) | ~150 (2巾) | ~225 (3巾) | ~300 (4巾) | ~375 (5巾) | ~450 (6巾) |
|-----------|-------------|--------------|--------------|--------------|--------------|--------------|
| ~100(丈) | 11,900 | 22,900 | 33,300 | 43,800 | 54,300 | 64,800 |
| ~120 | 13,900 | 26,800 | 39,200 | 51,700 | 64,100 | 76,600 |
| ~140 | 13,900 | 26,800 | 39,200 | 51,700 | 64,100 | 76,600 |
| ~160 | 15,200 | 29,400 | 43,200 | 56,900 | 70,700 | 84,400 |
| ~180 | 17,100 | 33,300 | 49,100 | 64,800 | 80,500 | 96,200 |
| ~200 | 19,100 | 37,300 | 55,000 | 72,600 | 90,300 | 108,000 |
| ~220 | 19,100 | 37,300 | 55,000 | 72,600 | 90,300 | 108,000 |
| ~240 | 20,400 | 39,900 | 58,900 | 77,900 | 96,900 | 115,900 |
| ~260 | 22,400 | 43,800 | 64,800 | 85,700 | 106,700 | 127,700 |
| 約1.5倍ヒダ | ~90 | ~200 | ~300 | ~400 | ~500 | ~600 |

※1巾は片開きのみとなります。
※片開きの最大仕上り巾は300cmです。

ブレインシェード価格表(ドラム式)

(単位：円・税別/cm)

| 仕上り巾 | 40~50 | ~90 | ~140 | ~190 | ~240 |
|---------|--------|--------|--------|--------|--------|
| ~100(丈) | 18,000 | 22,300 | 27,200 | 35,600 | 41,300 |
| ~120 | 19,800 | 24,000 | 29,000 | 38,100 | 44,400 |
| ~140 | 20,700 | 24,900 | 29,900 | 39,900 | 46,200 |
| ~160 | 21,900 | 26,000 | 31,200 | 41,400 | 47,200 |
| ~180 | 22,500 | 26,600 | 31,800 | 42,600 | 48,400 |
| ~200 | 24,800 | 28,400 | 35,100 | 45,600 | 51,600 |
| ~220 | 25,700 | 29,300 | 36,000 | 47,400 | 53,500 |
| ~240 | 27,200 | 29,700 | 37,600 | 48,200 | 56,100 |

※上記以外のサイズについては、別冊お仕立て上がり価格表をご覧ください。
※コード式価格=ドラム式価格-3,000円
※運送の際の梱合わせについては、別途ご相談ください。



[左から] 2200 2201



飾らない自分も愉しむ空間。

ドレープ2201 レース2558 クッション [左から] 2201 2200

モダン

MODERN

ウォッシュアブル

●風通し組織(二重織)のため、ヒダの谷間に若干シワがでる場合があります。生地の特性として、ご了承ください。

形態安定ライトウェーブ加工価格 200cm×200cm

| | | | | |
|---------|---------|---------|---------|---------|
| 34,000~ | 40,000~ | 45,000~ | 50,000~ | 55,000~ |
|---------|---------|---------|---------|---------|

abita ZIONE | 091

コンセール

¥2,200/m² (¥3,300/m) 巾150cm



ジオメトリック柄を巧みな織りの変化で表現。
音を奏でるようなパターンの重なりがリッチな印象です。

モダン
MODERN
ダンディズムな
気風が広がる。



ドレープ2202 (2つ山ヒダ) レース2604 (2つ山ヒダ)

リピート : タテ 25.0cm・ヨコ 25.3cm
組成 : タテ ポリエステル100%・ヨコ ポリエステル100%
寸法変化率 : 水洗い: タテ -1.0%・ヨコ -1.0%
ドライ: タテ -1.0%・ヨコ -1.0%



形態安定ライトウェーブ加工価格表

共生地タッセル含む (単位: 円・税別/cm)

| 仕上り巾約2倍ヒダ | ~67 (1巾) | ~150 (2巾) | ~225 (3巾) | ~300 (4巾) | ~375 (5巾) | ~450 (6巾) |
|-----------|-------------|--------------|--------------|--------------|--------------|--------------|
| ~100(丈) | 9,500 | 18,200 | 26,500 | 34,800 | 43,100 | 51,300 |
| ~120 | 10,400 | 20,100 | 29,200 | 38,400 | 47,600 | 56,800 |
| ~140 | 11,700 | 22,700 | 33,200 | 43,700 | 54,200 | 64,600 |
| ~160 | 12,700 | 24,700 | 36,200 | 47,700 | 59,200 | 70,700 |
| ~180 | 13,400 | 26,100 | 38,300 | 50,500 | 62,800 | 75,000 |
| ~200 | 14,500 | 28,300 | 41,700 | 55,000 | 68,300 | 81,600 |
| ~220 | 15,600 | 30,600 | 45,000 | 59,400 | 73,900 | 88,300 |
| ~240 | 16,700 | 32,800 | 48,300 | 63,900 | 79,400 | 94,900 |
| ~260 | 17,900 | 35,000 | 51,700 | 68,300 | 85,000 | 101,600 |
| 約1.5倍ヒダ | ~90 | ~200 | ~300 | ~400 | ~500 | ~600 |

※1巾は片開きのみとなります。
※片開きの最大仕上り巾は300cmです。
※施工写真(左)のスタイルは約1.5倍ヒダの価格をご参照ください。

プレーンシェード価格表(ドラム式)

(単位: 円・税別/cm)

| 仕上り巾 | 40~50 | ~90 | ~140 | ~190 | ~240 |
|---------|--------|--------|--------|--------|--------|
| ~100(丈) | 16,800 | 21,100 | 26,000 | 33,200 | 38,900 |
| ~120 | 18,400 | 22,700 | 27,600 | 35,400 | 41,700 |
| ~140 | 18,900 | 23,100 | 28,100 | 36,400 | 42,700 |
| ~160 | 20,600 | 24,700 | 29,900 | 38,700 | 44,500 |
| ~180 | 21,000 | 25,200 | 30,400 | 39,700 | 45,400 |
| ~200 | 22,800 | 26,500 | 33,200 | 41,700 | 47,800 |
| ~220 | 23,300 | 26,900 | 33,700 | 42,700 | 48,800 |
| ~240 | 25,300 | 27,800 | 35,700 | 44,400 | 52,300 |

※上記以外のサイズについては、別冊お仕立て上がり価格表をご覧ください。
※コード式価格=ドラム式価格-3,000円
※連窓の際の柄合わせについては、別途ご相談ください。



プレーンシェード2203



AZ-2202 NEW



AZ-2203 NEW



1目盛り10cm



¥2,200/m² (¥3,300/m) 巾150cm

チェントロ

シンプルなストライプ柄を織り組織の違いで上品に表現した飽きのこないカーテンです。

リピート：タテなし・ヨコ 25.0cm

組成：タテ ポリエステル100%・ヨコ ポリエステル100%

寸法変化率：水洗い：タテ -1.0%・ヨコ -1.0%

ドライ：タテ -1.0%・ヨコ -1.0%



形態安定ライトウェーブ加工価格表

共生地タッセル含む(単位：円・税別/cm)

| 仕上り巾約2倍ヒダ | ~67 (1巾) | ~150 (2巾) | ~225 (3巾) | ~300 (4巾) | ~375 (5巾) | ~450 (6巾) |
|-----------|-------------|--------------|--------------|--------------|--------------|--------------|
| ~100(丈) | 9,500 | 18,200 | 26,500 | 34,800 | 43,100 | 51,300 |
| ~120 | 10,400 | 20,100 | 29,200 | 38,400 | 47,600 | 56,800 |
| ~140 | 11,700 | 22,700 | 33,200 | 43,700 | 54,200 | 64,600 |
| ~160 | 12,700 | 24,700 | 36,200 | 47,700 | 59,200 | 70,700 |
| ~180 | 13,400 | 26,100 | 38,300 | 50,500 | 62,800 | 75,000 |
| ~200 | 14,500 | 28,300 | 41,700 | 55,000 | 68,300 | 81,600 |
| ~220 | 15,600 | 30,600 | 45,000 | 59,400 | 73,900 | 88,300 |
| ~240 | 16,700 | 32,800 | 48,300 | 63,900 | 79,400 | 94,900 |
| ~260 | 17,900 | 35,000 | 51,700 | 68,300 | 85,000 | 101,600 |
| 約1.5倍ヒダ | ~90 | ~200 | ~300 | ~400 | ~500 | ~600 |

※1巾は片開きのみとなります。
※片開きの最大仕上り巾は300cmです。

プレーンシェード価格表(ドラム式)

(単位：円・税別/cm)

| 仕上り巾 | 40~50 | ~90 | ~140 | ~190 | ~240 |
|---------|--------|--------|--------|--------|--------|
| ~100(丈) | 16,800 | 21,100 | 26,000 | 33,200 | 38,900 |
| ~120 | 18,400 | 22,700 | 27,600 | 35,400 | 41,700 |
| ~140 | 18,900 | 23,100 | 28,100 | 36,400 | 42,700 |
| ~160 | 20,600 | 24,700 | 29,900 | 38,700 | 44,500 |
| ~180 | 21,000 | 25,200 | 30,400 | 39,700 | 45,400 |
| ~200 | 22,800 | 26,500 | 33,200 | 41,700 | 47,800 |
| ~220 | 23,300 | 26,900 | 33,700 | 42,700 | 48,800 |
| ~240 | 25,300 | 27,800 | 35,700 | 44,400 | 52,300 |

※上記以外のサイズについては、別冊お仕立て上がり価格表をご覧ください。
※コード式価格=ドラム式価格-3,000円
※運窓の際の柄合わせについては、別途ご相談ください。

今日の始まりを、落ち着きのある装いで。



ドレープ2205 レース2554



プレーンシェード2206

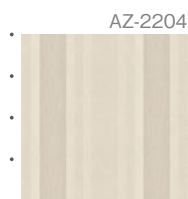

AZ-2204

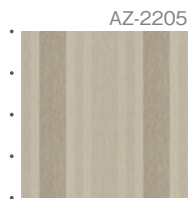

AZ-2205

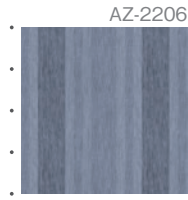

AZ-2206

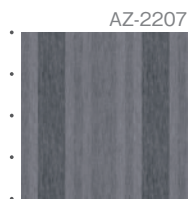

AZ-2207

1目盛り10cm



AZ-2204



AZ-2205



AZ-2206 NEW

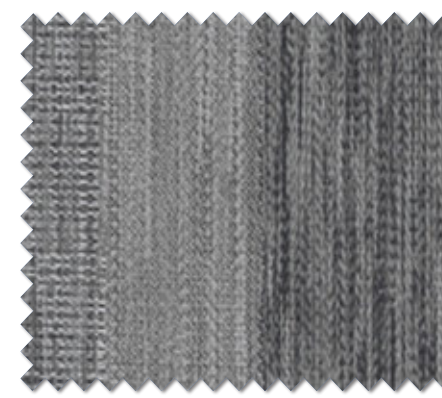

AZ-2207 NEW

遮光(3級)

遮光

ウォッシュブル

防災

●ヒダの取り方により、写真とは柄の見え方が異なる場合があります。また、両開きの際に左右で柄が合わない場合があります。

形態安定ライトウェーブ加工価格 200cm×200cm

| | | | | |
|---------|---------|---------|---------|---------|
| 34,000~ | 40,000~ | 45,000~ | 50,000~ | 55,000~ |
|---------|---------|---------|---------|---------|

ルネッタ

¥2,200/m² (¥3,300/m) 巾150cm



お月さまのようなまん丸がほのかに浮かぶ窓辺。
ふっくらとした表情の生地が優しくお部屋を包み込みます。



AZ-2208 NEW



AZ-2209 NEW



1目盛り10cm

リピート：タテ 18.8cm・ヨコ 25.0cm
組成：タテ ポリエステル100%・ヨコ ポリエステル100%
寸法変化率：水洗い：タテ -1.0%・ヨコ -1.0%
ドライ：タテ -1.0%・ヨコ -1.0%



形態安定ライトウェーブ加工価格表

共生地タッセル含む(単位：円・税別/cm)

| 仕上り巾約2倍ヒダ | ~67 (1巾) | ~150 (2巾) | ~225 (3巾) | ~300 (4巾) | ~375 (5巾) | ~450 (6巾) |
|-----------|-------------|--------------|--------------|--------------|--------------|--------------|
| ~100(丈) | 9,500 | 18,200 | 26,500 | 34,800 | 43,100 | 51,300 |
| ~120 | 10,400 | 20,100 | 29,200 | 38,400 | 47,600 | 56,800 |
| ~140 | 11,700 | 22,700 | 33,200 | 43,700 | 54,200 | 64,600 |
| ~160 | 12,700 | 24,700 | 36,200 | 47,700 | 59,200 | 70,700 |
| ~180 | 13,400 | 26,100 | 38,300 | 50,500 | 62,800 | 75,000 |
| ~200 | 14,500 | 28,300 | 41,700 | 55,000 | 68,300 | 81,600 |
| ~220 | 15,600 | 30,600 | 45,000 | 59,400 | 73,900 | 88,300 |
| ~240 | 16,700 | 32,800 | 48,300 | 63,900 | 79,400 | 94,900 |
| ~260 | 17,900 | 35,000 | 51,700 | 68,300 | 85,000 | 101,600 |
| 約1.5倍ヒダ | ~90 | ~200 | ~300 | ~400 | ~500 | ~600 |

※1巾は片開きのみとなります。
※片開きの最大仕上り巾は300cmです。
※施工写真(左)のスタイルは約1.5倍ヒダの価格をご参照ください。

ブレースシェード価格表(ドラム式)

(単位：円・税別/cm)

| 仕上り巾 | 40~50 | ~90 | ~140 | ~190 | ~240 |
|---------|--------|--------|--------|--------|--------|
| ~100(丈) | 16,800 | 21,100 | 26,000 | 33,200 | 38,900 |
| ~120 | 18,400 | 22,700 | 27,600 | 35,400 | 41,700 |
| ~140 | 18,900 | 23,100 | 28,100 | 36,400 | 42,700 |
| ~160 | 20,600 | 24,700 | 29,900 | 38,700 | 44,500 |
| ~180 | 21,000 | 25,200 | 30,400 | 39,700 | 45,400 |
| ~200 | 22,800 | 26,500 | 33,200 | 41,700 | 47,800 |
| ~220 | 23,300 | 26,900 | 33,700 | 42,700 | 48,800 |
| ~240 | 25,300 | 27,800 | 35,700 | 44,400 | 52,300 |

※上記以外のサイズについては、別冊お仕立て上がり価格表をご覧ください。
※コード式価格=ドラム式価格-3,000円
※連窓の際の柄合わせについては、別途ご相談ください。



やさしい空気の中、丁寧な暮らしを。

ドレープ2208(2つ山ヒダ) レース2604(2つ山ヒダ)



ブレースシェード・ダブルシェード仕様 前2209 後2604



C ¥2,200/㎡ (¥3,300/m) 巾150cm

シュマン

手書き風のラインで構成し、色の重なりで深みと奥行き感を持たせたナチュラルモダン柄です。

リピート：タテ 60.5cm・ヨコ 30.0cm

組成：タテ ポリエステル100%・ヨコ ポリエステル100%

寸法変化率：水洗い：タテ -1.0%・ヨコ -1.0% ドライ：タテ -1.0%・ヨコ -1.0%



形態安定ライトウェブ加工価格表 共生地タッセル含む(単位：円・税別/cm)

| 仕上り巾約2倍ヒダ | ~67 (1巾) | ~150 (2巾) | ~225 (3巾) | ~300 (4巾) | ~375 (5巾) | ~450 (6巾) |
|-----------|-------------|--------------|--------------|--------------|--------------|--------------|
| ~100(丈) | 11,800 | 22,800 | 33,300 | 43,900 | 54,400 | 65,000 |
| ~120 | 11,800 | 22,800 | 33,300 | 43,900 | 54,400 | 65,000 |
| ~140 | 11,800 | 22,800 | 33,300 | 43,900 | 54,400 | 65,000 |
| ~160 | 15,100 | 29,500 | 43,300 | 57,200 | 71,100 | 85,000 |
| ~180 | 15,100 | 29,500 | 43,300 | 57,200 | 71,100 | 85,000 |
| ~200 | 15,100 | 29,500 | 43,300 | 57,200 | 71,100 | 85,000 |
| ~220 | 18,400 | 36,100 | 53,300 | 70,500 | 87,700 | 104,900 |
| ~240 | 18,400 | 36,100 | 53,300 | 70,500 | 87,700 | 104,900 |
| ~260 | 18,400 | 36,100 | 53,300 | 70,500 | 87,700 | 104,900 |
| 約1.5倍ヒダ | ~90 | ~200 | ~300 | ~400 | ~500 | ~600 |

※1巾は片開きのみとなります。 ※片開きの最大仕上り巾は300cmです。

プレーンシェード価格表(ドラム式) (単位：円・税別/cm)

| 仕上り巾 | 40~50 | ~90 | ~140 | ~190 | ~240 |
|---------|--------|--------|--------|--------|--------|
| ~100(丈) | 16,800 | 21,100 | 26,000 | 33,200 | 38,900 |
| ~120 | 19,300 | 23,600 | 28,500 | 37,300 | 43,600 |
| ~140 | 19,300 | 23,600 | 28,500 | 37,300 | 43,600 |
| ~160 | 20,600 | 24,700 | 29,900 | 38,700 | 44,500 |
| ~180 | 21,900 | 26,100 | 31,300 | 41,500 | 47,300 |
| ~200 | 23,300 | 26,900 | 33,700 | 42,700 | 48,800 |
| ~220 | 23,300 | 26,900 | 33,700 | 42,700 | 48,800 |
| ~240 | 26,300 | 28,800 | 36,600 | 46,300 | 54,100 |

※上記以外のサイズについては、別冊お仕立て上がり価格表をご覧ください。
※コード式価格=ドラム式価格-3,000円
※連窓の際の柄合わせについては、別途ご相談ください。



ドレープ2210 レース2542

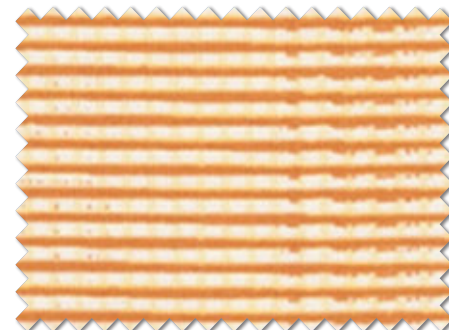

AZ-2210

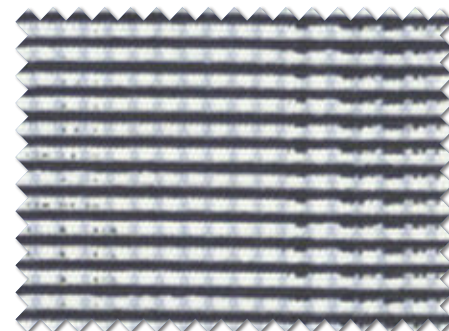

AZ-2211

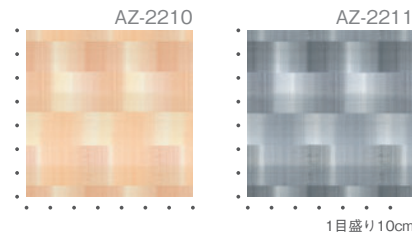

D ¥2,600/㎡ (¥3,900/m) 巾150cm

コロ

Combination Style
ダブル対応商品

石ころを並べた可愛いデザインをスタイリッシュにモノトーンで仕上げました。北欧モダンスタイルに。

リピート：タテ 63.3cm・ヨコ 150.0cm

組成：タテ ポリエステル100%・ヨコ ポリエステル100%

寸法変化率：水洗い：タテ -1.0%・ヨコ -1.0% ドライ：タテ -1.0%・ヨコ -1.0%



形態安定ライトウェブ加工価格表 共生地タッセル含む(単位：円・税別/cm)

| 仕上り巾約2倍ヒダ | ~67 (1巾) | ~150 (2巾) | ~225 (3巾) | ~300 (4巾) | ~375 (5巾) | ~450 (6巾) |
|-----------|-------------|--------------|--------------|--------------|--------------|--------------|
| ~100(丈) | 13,000 | 25,200 | 36,900 | 48,600 | 60,300 | 71,900 |
| ~120 | 13,000 | 25,200 | 36,900 | 48,600 | 60,300 | 71,900 |
| ~140 | 13,000 | 25,200 | 36,900 | 48,600 | 60,300 | 71,900 |
| ~160 | 17,300 | 33,800 | 49,800 | 65,800 | 81,800 | 97,800 |
| ~180 | 17,300 | 33,800 | 49,800 | 65,800 | 81,800 | 97,800 |
| ~200 | 17,300 | 33,800 | 49,800 | 65,800 | 81,800 | 97,800 |
| ~220 | 21,000 | 41,200 | 60,900 | 80,500 | 100,200 | 119,900 |
| ~240 | 21,000 | 41,200 | 60,900 | 80,500 | 100,200 | 119,900 |
| ~260 | 21,000 | 41,200 | 60,900 | 80,500 | 100,200 | 119,900 |
| 約1.5倍ヒダ | ~90 | ~200 | ~300 | ~400 | ~500 | ~600 |

※1巾は片開きのみとなります。 ※片開きの最大仕上り巾は300cmです。
※施工写真のスタイルは約1.5倍ヒダの価格をご参照ください。

プレーンシェード価格表(ドラム式) (単位：円・税別/cm)

| 仕上り巾 | 40~50 | ~90 | ~140 | ~190 | ~240 |
|---------|--------|--------|--------|--------|--------|
| ~100(丈) | 17,400 | 21,600 | 26,600 | 34,300 | 40,000 |
| ~120 | 20,100 | 24,400 | 29,300 | 38,900 | 45,200 |
| ~140 | 20,100 | 24,400 | 29,300 | 38,900 | 45,200 |
| ~160 | 21,400 | 25,500 | 30,700 | 40,300 | 46,100 |
| ~180 | 23,300 | 27,400 | 32,600 | 44,200 | 49,900 |
| ~200 | 24,600 | 28,300 | 35,000 | 45,300 | 51,400 |
| ~220 | 24,600 | 28,300 | 35,000 | 45,300 | 51,400 |
| ~240 | 27,800 | 30,300 | 38,200 | 49,400 | 57,300 |

※上記以外のサイズについては、別冊お仕立て上がり価格表をご覧ください。
※コード式価格=ドラム式価格-3,000円
※連窓の際の柄合わせについては、別途ご相談ください。



ドレープ(1つ山ヒダ) 2213 レース(1つ山ヒダ) 2543



AZ-2212



AZ-2213

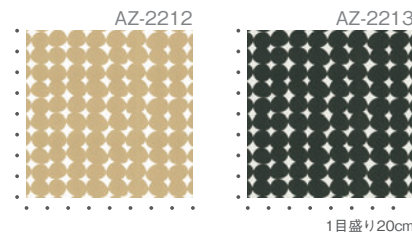

プラテア

¥2,200/m² (¥3,300/m) 巾150cm



シンプルながらも光沢のある地紋柄が奥行きを出しているストライプ柄のカーテンです。

リピート：タテ 20.0cm・ヨコ 37.5cm

組成：タテ ポリエステル100%・ヨコ ポリエステル100%

寸法変化率：水洗い：タテ -1.0%・ヨコ 0.0% ドライ：タテ -1.0%・ヨコ -1.0%



形態安定ライトウェーブ加工価格表 共生地タッセル含む(単位：円・税別/cm)

| 仕上り巾 約2倍ヒダ | ~67 (1巾) | ~150 (2巾) | ~225 (3巾) | ~300 (4巾) | ~375 (5巾) | ~450 (6巾) |
|------------|-------------|--------------|--------------|--------------|--------------|--------------|
| ~100(丈) | 9,000 | 17,200 | 25,000 | 32,800 | 40,600 | 48,300 |
| ~120 | 10,100 | 19,500 | 28,300 | 37,200 | 46,100 | 55,000 |
| ~140 | 11,200 | 21,700 | 31,700 | 41,700 | 51,700 | 61,600 |
| ~160 | 12,300 | 23,900 | 35,000 | 46,100 | 57,200 | 68,300 |
| ~180 | 13,400 | 26,100 | 38,300 | 50,500 | 62,800 | 75,000 |
| ~200 | 14,500 | 28,300 | 41,700 | 55,000 | 68,300 | 81,600 |
| ~220 | 15,600 | 30,600 | 45,000 | 59,400 | 73,900 | 88,300 |
| ~240 | 16,700 | 32,800 | 48,300 | 63,900 | 79,400 | 94,900 |
| ~260 | 17,900 | 35,000 | 51,700 | 68,300 | 85,000 | 101,600 |
| 約1.5倍ヒダ | ~90 | ~200 | ~300 | ~400 | ~500 | ~600 |

※1巾は片開きのみとなります。 ※片開きの最大仕上り巾は300cmです。



プレーンシェード価格表(ドラム式) (単位：円・税別/cm)

| 仕上り巾 | 40~50 | ~90 | ~140 | ~190 | ~240 |
|---------|--------|--------|--------|--------|--------|
| ~100(丈) | 16,600 | 20,900 | 25,800 | 32,700 | 38,400 |
| ~120 | 18,200 | 22,400 | 27,400 | 35,000 | 41,300 |
| ~140 | 18,700 | 22,900 | 27,800 | 35,900 | 42,200 |
| ~160 | 20,300 | 24,500 | 29,700 | 38,300 | 44,100 |
| ~180 | 20,800 | 24,900 | 30,100 | 39,200 | 45,000 |
| ~200 | 22,600 | 26,300 | 33,000 | 41,300 | 47,400 |
| ~220 | 23,100 | 26,700 | 33,400 | 42,200 | 48,300 |
| ~240 | 25,100 | 27,600 | 35,400 | 43,900 | 51,800 |

※上記以外のサイズについては、別冊お仕立て上がり価格表をご覧ください。
※コード式価格=ドラム式価格-3,000円
※連窓の際の柄合わせについては、別途ご相談ください。



ドレープ2214 レース2606



AZ-2214



AZ-2215

遮光(2級)

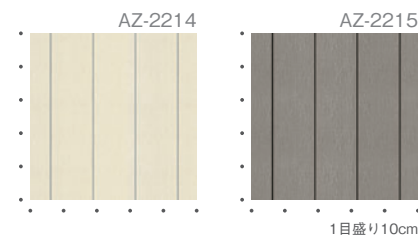

1目盛り10cm

●ヒダの取り方により、写真とは柄の見え方が異なる場合があります。また、両開きの際に左右で柄が合わなくなる場合があります。

クルブ

¥2,200/m² (¥3,300/m) 巾150cm



細やかな織り組織が艶のある光沢を生みだします。立体感のあるウェーブ柄がエレガントな雰囲気を持ったカーテンです。

リピート：タテ 20.0cm・ヨコ 15.0cm

組成：タテ ポリエステル100%・ヨコ ポリエステル100%

寸法変化率：水洗い：タテ -1.0%・ヨコ 0.0% ドライ：タテ -1.0%・ヨコ 0.0%



形態安定ライトウェーブ加工価格表 共生地タッセル含む(単位：円・税別/cm)

| 仕上り巾 約2倍ヒダ | ~67 (1巾) | ~150 (2巾) | ~225 (3巾) | ~300 (4巾) | ~375 (5巾) | ~450 (6巾) |
|------------|-------------|--------------|--------------|--------------|--------------|--------------|
| ~100(丈) | 9,500 | 18,200 | 26,500 | 34,800 | 43,100 | 51,300 |
| ~120 | 10,400 | 20,100 | 29,200 | 38,400 | 47,600 | 56,800 |
| ~140 | 11,700 | 22,700 | 33,200 | 43,700 | 54,200 | 64,600 |
| ~160 | 12,700 | 24,700 | 36,200 | 47,700 | 59,200 | 70,700 |
| ~180 | 13,400 | 26,100 | 38,300 | 50,500 | 62,800 | 75,000 |
| ~200 | 14,500 | 28,300 | 41,700 | 55,000 | 68,300 | 81,600 |
| ~220 | 15,600 | 30,600 | 45,000 | 59,400 | 73,900 | 88,300 |
| ~240 | 16,700 | 32,800 | 48,300 | 63,900 | 79,400 | 94,900 |
| ~260 | 17,900 | 35,000 | 51,700 | 68,300 | 85,000 | 101,600 |
| 約1.5倍ヒダ | ~90 | ~200 | ~300 | ~400 | ~500 | ~600 |

※1巾は片開きのみとなります。 ※片開きの最大仕上り巾は300cmです。
※施工写真のスタイルは約1.5倍ヒダの価格をご参照ください。



プレーンシェード価格表(ドラム式) (単位：円・税別/cm)

| 仕上り巾 | 40~50 | ~90 | ~140 | ~190 | ~240 |
|---------|--------|--------|--------|--------|--------|
| ~100(丈) | 16,800 | 21,100 | 26,000 | 33,200 | 38,900 |
| ~120 | 18,400 | 22,700 | 27,600 | 35,400 | 41,700 |
| ~140 | 18,900 | 23,100 | 28,100 | 36,400 | 42,700 |
| ~160 | 20,600 | 24,700 | 29,900 | 38,700 | 44,500 |
| ~180 | 21,000 | 25,200 | 30,400 | 39,700 | 45,400 |
| ~200 | 22,800 | 26,500 | 33,200 | 41,700 | 47,800 |
| ~220 | 23,300 | 26,900 | 33,700 | 42,700 | 48,800 |
| ~240 | 25,300 | 27,800 | 35,700 | 44,400 | 52,300 |

※上記以外のサイズについては、別冊お仕立て上がり価格表をご覧ください。
※コード式価格=ドラム式価格-3,000円
※連窓の際の柄合わせについては、別途ご相談ください。



ドレープ2217(2つ山ヒダ) レース2604(2つ山ヒダ)



AZ-2216



AZ-2217

遮光(3級)



AZ-2218

遮光(2級)



1目盛り10cm

●ヒダの取り方により、写真とは柄の見え方が異なる場合があります。また、両開きの際に左右で柄が合わなくなる場合があります。

遮光

ウォッシュアブル

防炎



C ¥2,200/m² (¥3,300/m) 巾150cm

ローク

ラフに描かれた石目をイメージしたデザイン。幅広いインテリアにマッチする無地調カーテンです。

リピート：タテ 15.0cm・ヨコ 25.0cm

組成：タテ ポリエステル100%・ヨコ ポリエステル100%

寸法変化率：水洗い：タテ -1.0%・ヨコ 0.0% ドライ：タテ 0.0%・ヨコ 0.0%



形態安定ライトウェーブ加工価格表 共生地タッセル含む(単位：円・税別/cm)

| 仕上り巾約2倍ヒダ | ~67 (1巾) | ~150 (2巾) | ~225 (3巾) | ~300 (4巾) | ~375 (5巾) | ~450 (6巾) |
|-----------|-------------|--------------|--------------|--------------|--------------|--------------|
| ~100(丈) | 9,500 | 18,400 | 26,700 | 35,000 | 43,300 | 51,700 |
| ~120 | 10,600 | 20,600 | 30,000 | 39,400 | 48,900 | 58,300 |
| ~140 | 11,200 | 21,700 | 31,700 | 41,700 | 51,700 | 61,600 |
| ~160 | 12,900 | 25,000 | 36,700 | 48,300 | 60,000 | 71,600 |
| ~180 | 14,000 | 27,200 | 40,000 | 52,800 | 65,500 | 78,300 |
| ~200 | 14,500 | 28,300 | 41,700 | 55,000 | 68,300 | 81,600 |
| ~220 | 16,200 | 31,700 | 46,700 | 61,600 | 76,600 | 91,600 |
| ~240 | 17,300 | 33,900 | 50,000 | 66,100 | 82,200 | 98,300 |
| ~260 | 17,900 | 35,000 | 51,700 | 68,300 | 85,000 | 101,600 |
| 約1.5倍ヒダ | ~90 | ~200 | ~300 | ~400 | ~500 | ~600 |

※1巾は片開きのみとなります。 ※片開きの最大仕上り巾は300cmです。

プレーンシェード価格表(ドラム式) (単位：円・税別/cm)

| 仕上り巾 | 40~50 | ~90 | ~140 | ~190 | ~240 |
|---------|--------|--------|--------|--------|--------|
| ~100(丈) | 16,600 | 20,900 | 25,800 | 32,700 | 38,400 |
| ~120 | 18,400 | 22,700 | 27,600 | 35,400 | 41,700 |
| ~140 | 18,900 | 23,100 | 28,100 | 36,400 | 42,700 |
| ~160 | 20,300 | 24,500 | 29,700 | 38,300 | 44,100 |
| ~180 | 21,000 | 25,200 | 30,400 | 39,700 | 45,400 |
| ~200 | 22,800 | 26,500 | 33,200 | 41,700 | 47,800 |
| ~220 | 23,100 | 26,700 | 33,400 | 42,200 | 48,300 |
| ~240 | 25,300 | 27,800 | 35,700 | 44,400 | 52,300 |

※上記以外のサイズについては、別冊お仕立て上がり価格表をご覧ください。
※コード式価格=ドラム式価格-3,000円
※連窓の際の柄合わせについては、別途ご相談ください。

●ヨコ段の柄のため、柄合わせの際にずれが生じることがあります。



ドレープ2220 レース2606



AZ-2219 遮光(3級)



AZ-2220 遮光(3級)

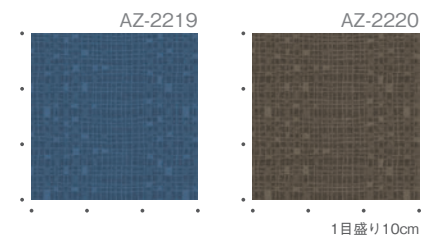

B ¥1,800/m² (¥2,700/m) 巾150cm

ミラージュ

サテン地に光沢のあるストライプを配したモダンなカラーリングのカーテンです。

リピート：タテ なし・ヨコ 4.0cm

組成：タテ ポリエステル100%・ヨコ ポリエステル100%

寸法変化率：水洗い：タテ -1.0%・ヨコ -1.0% ドライ：タテ -1.0%・ヨコ 1.0%



形態安定ライトウェーブ加工価格表 共生地タッセル含む(単位：円・税別/cm)

| 仕上り巾約2倍ヒダ | ~67 (1巾) | ~150 (2巾) | ~225 (3巾) | ~300 (4巾) | ~375 (5巾) | ~450 (6巾) |
|-----------|-------------|--------------|--------------|--------------|--------------|--------------|
| ~100(丈) | 8,000 | 15,400 | 22,400 | 29,300 | 36,200 | 43,200 |
| ~120 | 9,000 | 17,400 | 25,300 | 33,300 | 41,200 | 49,100 |
| ~140 | 10,000 | 19,400 | 28,300 | 37,200 | 46,100 | 55,000 |
| ~160 | 11,000 | 21,400 | 31,300 | 41,200 | 51,100 | 61,000 |
| ~180 | 12,000 | 23,400 | 34,300 | 45,100 | 56,000 | 66,900 |
| ~200 | 13,000 | 25,300 | 37,200 | 49,100 | 61,000 | 72,900 |
| ~220 | 14,000 | 27,300 | 40,200 | 53,100 | 65,900 | 78,800 |
| ~240 | 14,900 | 29,300 | 43,200 | 57,000 | 70,900 | 84,700 |
| ~260 | 15,900 | 31,300 | 46,100 | 61,000 | 75,800 | 90,700 |
| 約1.5倍ヒダ | ~90 | ~200 | ~300 | ~400 | ~500 | ~600 |

※1巾は片開きのみとなります。 ※片開きの最大仕上り巾は300cmです。

プレーンシェード価格表(ドラム式) (単位：円・税別/cm)

| 仕上り巾 | 40~50 | ~90 | ~140 | ~190 | ~240 |
|---------|--------|--------|--------|--------|--------|
| ~100(丈) | 16,100 | 20,300 | 25,300 | 31,700 | 37,400 |
| ~120 | 17,600 | 21,800 | 26,800 | 33,800 | 40,100 |
| ~140 | 18,000 | 22,200 | 27,200 | 34,600 | 40,900 |
| ~160 | 19,600 | 23,700 | 28,900 | 36,800 | 42,600 |
| ~180 | 20,000 | 24,100 | 29,300 | 37,500 | 43,300 |
| ~200 | 21,700 | 25,300 | 32,100 | 39,400 | 45,500 |
| ~220 | 22,100 | 25,700 | 32,400 | 40,200 | 46,300 |
| ~240 | 24,000 | 26,500 | 34,400 | 41,800 | 49,600 |

※上記以外のサイズについては、別冊お仕立て上がり価格表をご覧ください。
※コード式価格=ドラム式価格-3,000円
※連窓の際の柄合わせについては、別途ご相談ください。

●ストライプ柄部は光漏れを起こす場合があります。現品でご確認ください。



ドレープ2222 レース2556 クッション[左から]2057 2052 2064 2111 2057



AZ-2221



AZ-2222



AZ-2223

遮光

ウォッシュブル