

SPACY

2017-2020

ROLL CARPET vol.13

SINCOL®

踏み込む感触が 明日を奏でる。

繊維が織りなす優しさに包み込まれる心地よさ。

シームレスに広がるデザイン。

歩く度に、寝転ぶ度に感じるロールカーペットの魅力。

明日へ向かう人々の歩みを軽やかにする。

シンコールはカーペットで未来を豊かにします。

04-21

グラフィック

22-23

ウール

24-32

プレーン

巻末冊子に掲載



34-43

ラグ オーダーメイド

44-45

ホームタイル カーペット

46-47

人工芝／パンチ カーペット

巻末冊子に掲載



48-69

セミオーダー カーペット

50-59 グラフィック タフト

60-69 コンピューター ジェット プリント

70-71 機能マーク説明

72-73 メンテナンス / 注意事項

74-75 索引



GRAPHIC

足元を華やかに演出する
新しいデザインが増えました。

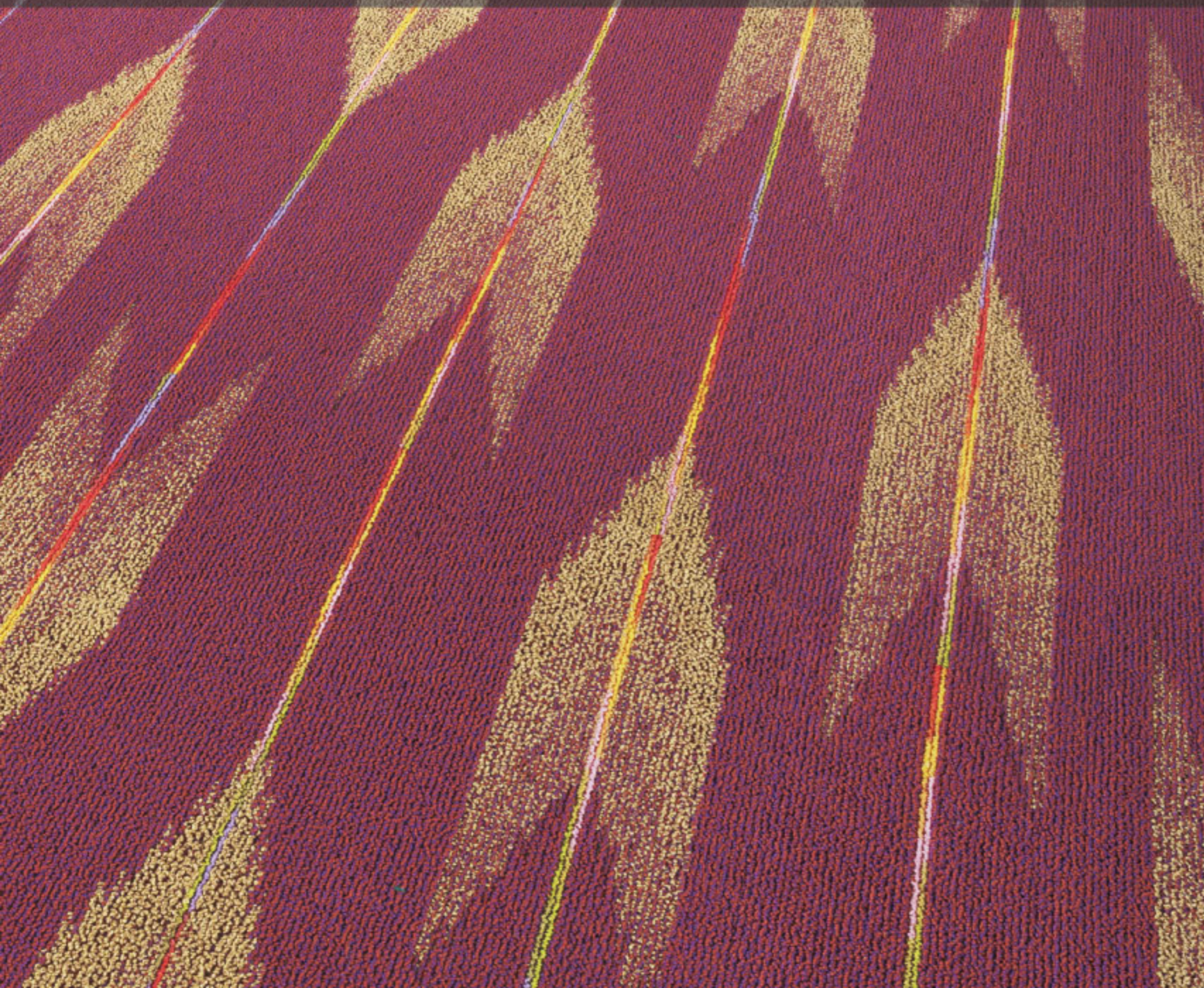

WOOL & PLAIN

ウールの優しさと
無地のカラーバリエーション。
コントラクトから住宅まで
お使いいただけます。





RUG

(オーダーメイド)

お好きなカーペットを
ラグ加工いたします。
ヘムやテープの色柄も充実。

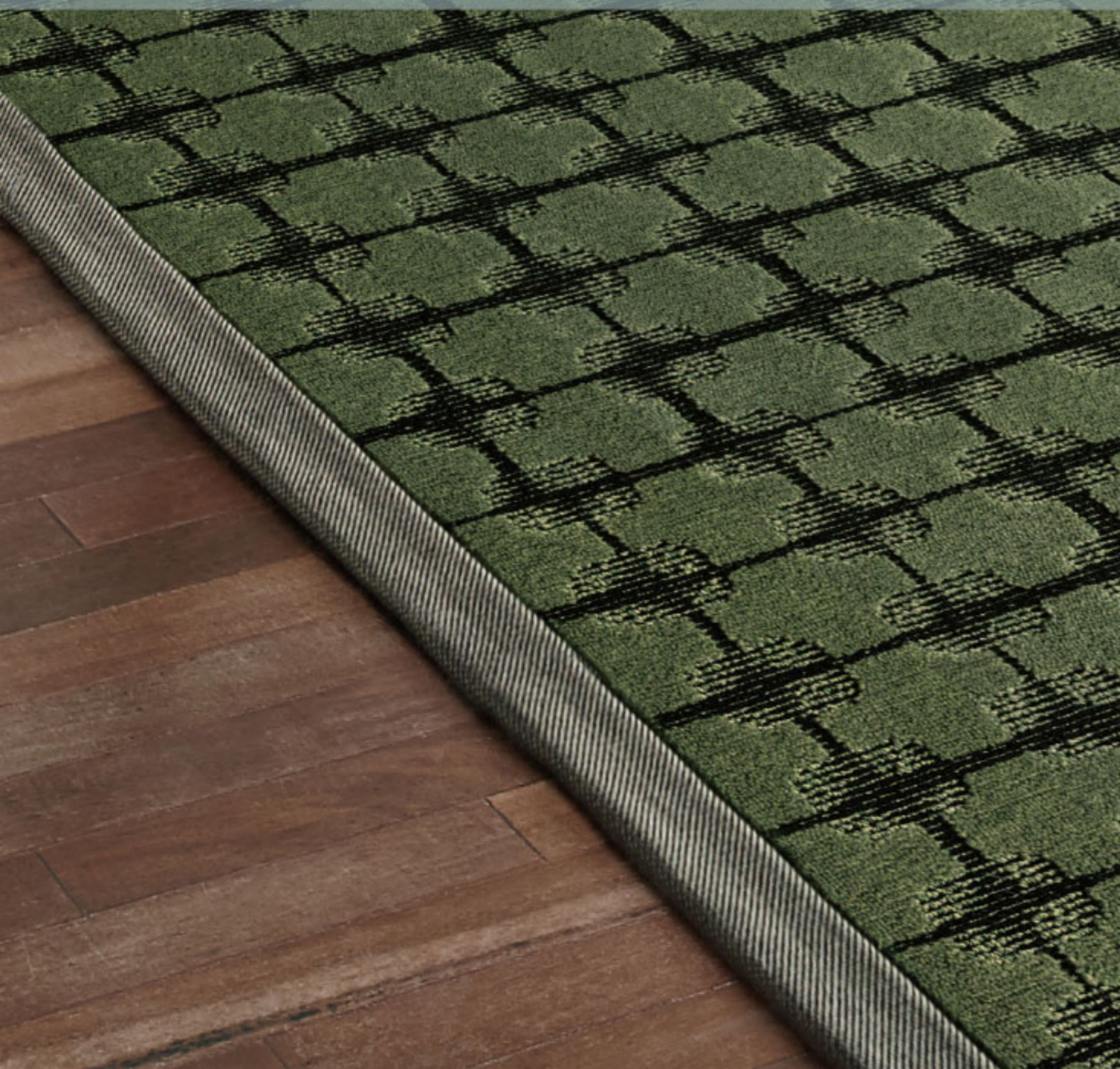

SEMI ORDER

受注生産だからできる
独創的な色と柄。
オリジナルデザインで
記憶に残る空間に。



GRAPHIC

ROLL CARPET COLLECTION



オペラ OR-5501 シグマ SG-5665



アコルデ AA-5504 ニューコスモ CM-5595



ペルル PR-5506

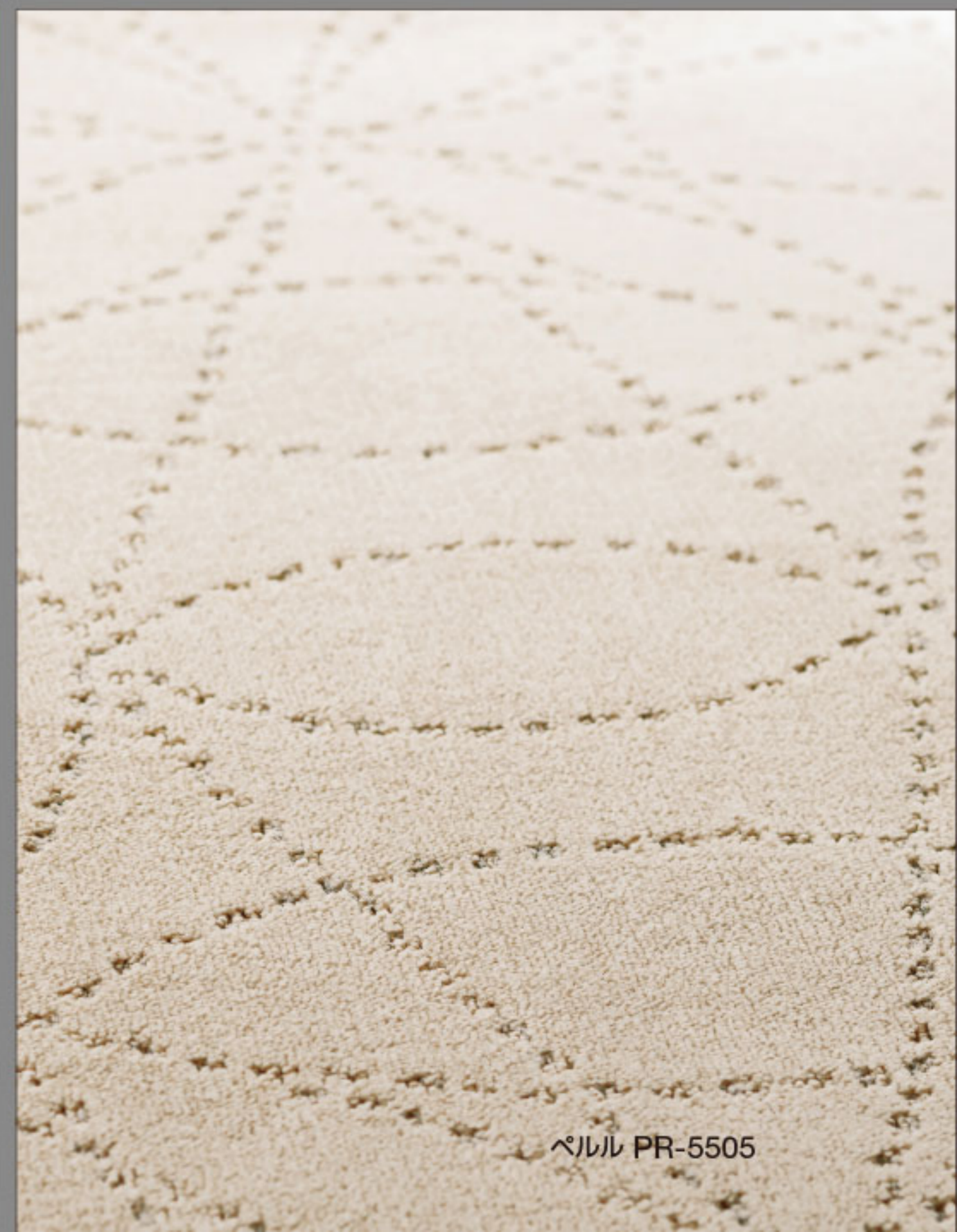

ペルル PR-5505



オペラ OR-5502



アコルデ AA-5503

オペラ 14,000円/㎡ (21,900円/江戸間帖) 税抜

組成:原着ナイロン100% パイル長:8.0~3.0mm(総厚11.0mm) パイル密度:1/8G ロール巾:364cm



OR-5501 キャメル

New

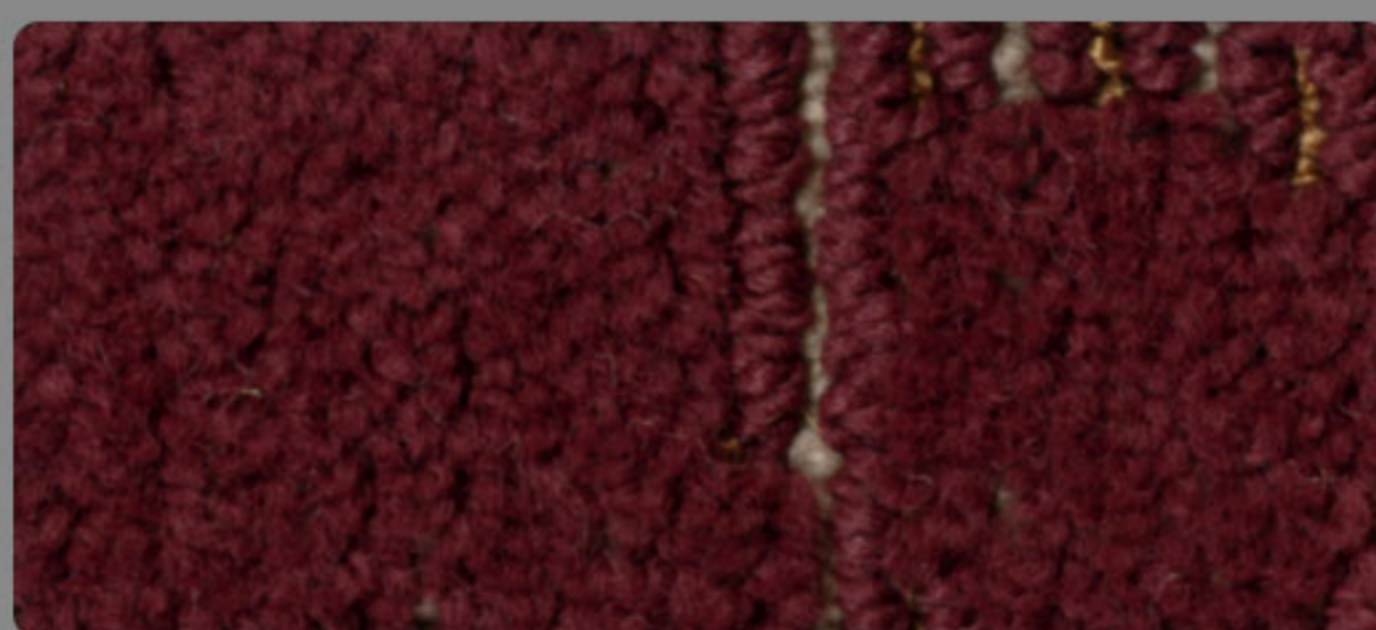

OR-5502 ワイン

New

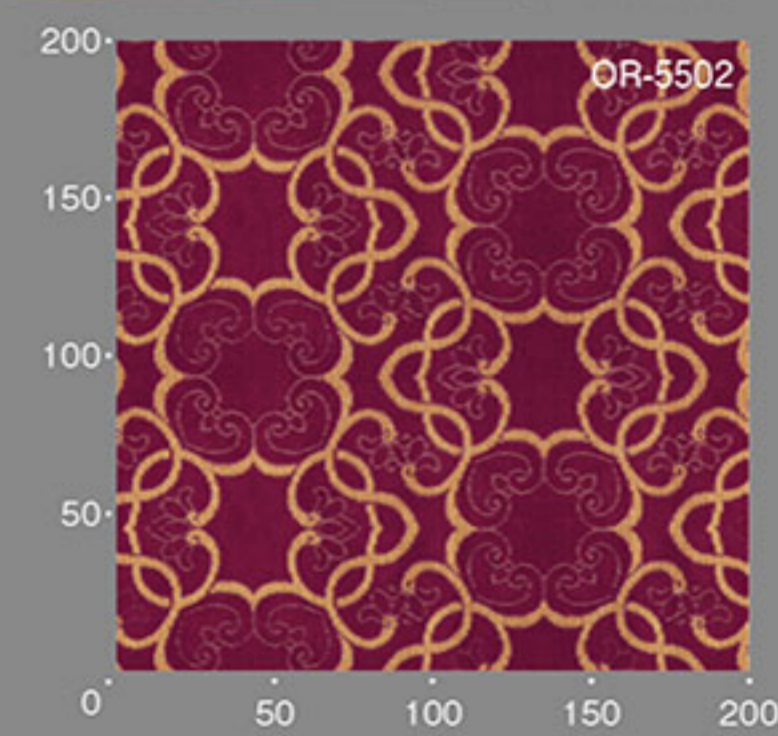

リピート:タテ94.6cm ヨコ182.0cm
・ジョイント施工は柄リピートにご注意ください。

アコルデ 14,000円/㎡ (21,900円/江戸間帖) 税抜

組成:原着ナイロン100% パイル長:7.0~2.5mm(総厚10.0mm) パイル密度:1/10G ロール巾:364cm



AA-5503 グレー

New



AA-5504 モスグリーン

New

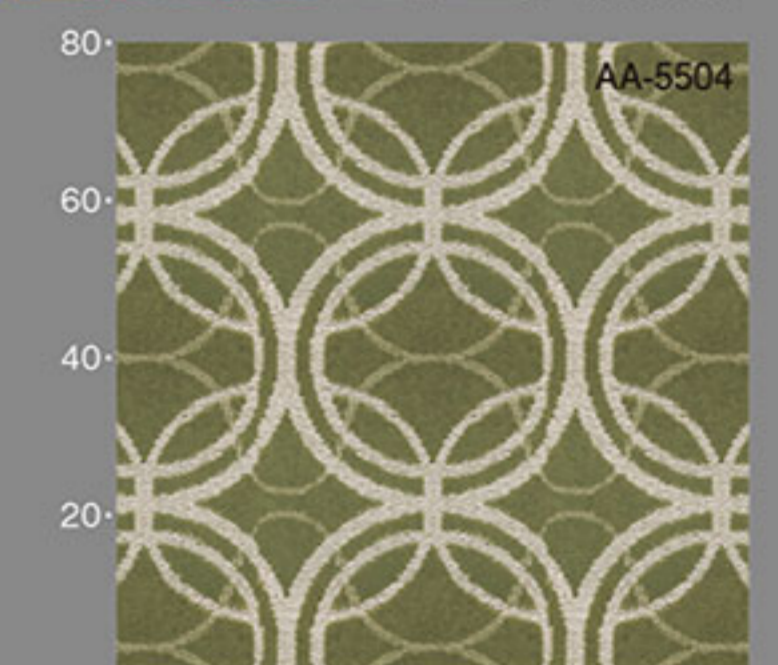

リピート:タテ36.6cm ヨコ36.4cm
・ジョイント施工は柄リピートにご注意ください。

ペルル 11,300円/㎡ (17,800円/江戸間帖) 税抜

組成:原着ナイロン100% パイル長:7.0~2.5mm(総厚9.5mm) パイル密度:1/10G ロール巾:364cm



PR-5505 ホワイト

New



PR-5506 ブロンズ

New

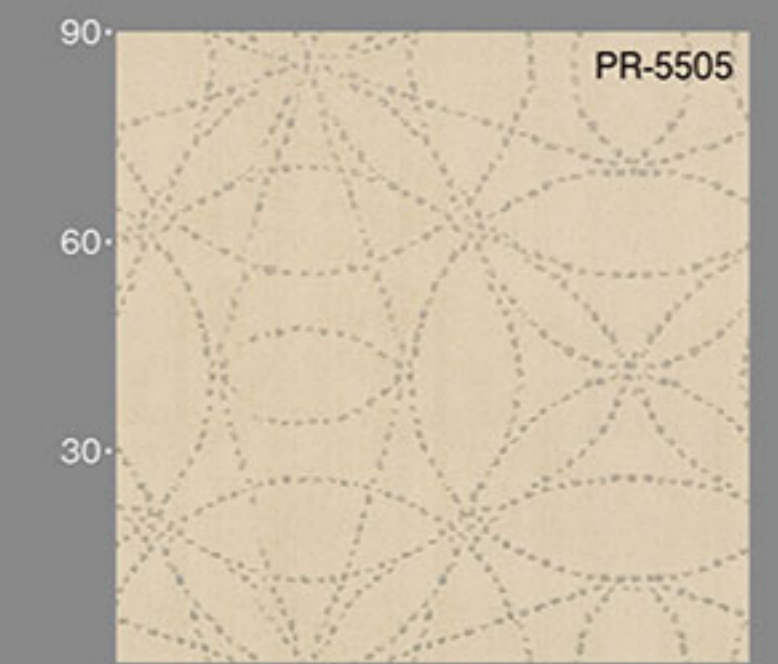

リピート:タテ88.0cm ヨコ91.0cm
・ジョイント施工は柄リピートにご注意ください。

ナウ 14,000円/m² (21,900円/江戸間帖) 税抜

組成:原着ナイロン100% パイル長:7.0~2.5mm(総厚10.0mm) パイル密度:1/10G ロール巾:364cm



NO-5507 インディゴ **New**
ラグ加工写真34頁掲載



NO-5508 カーキ **New**

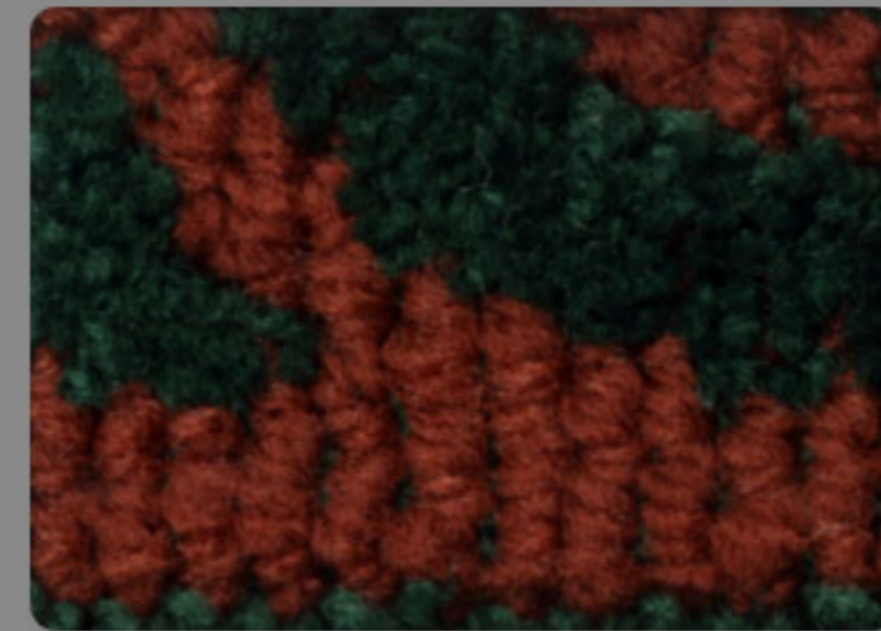

NO-5509 パーミリオン **New**

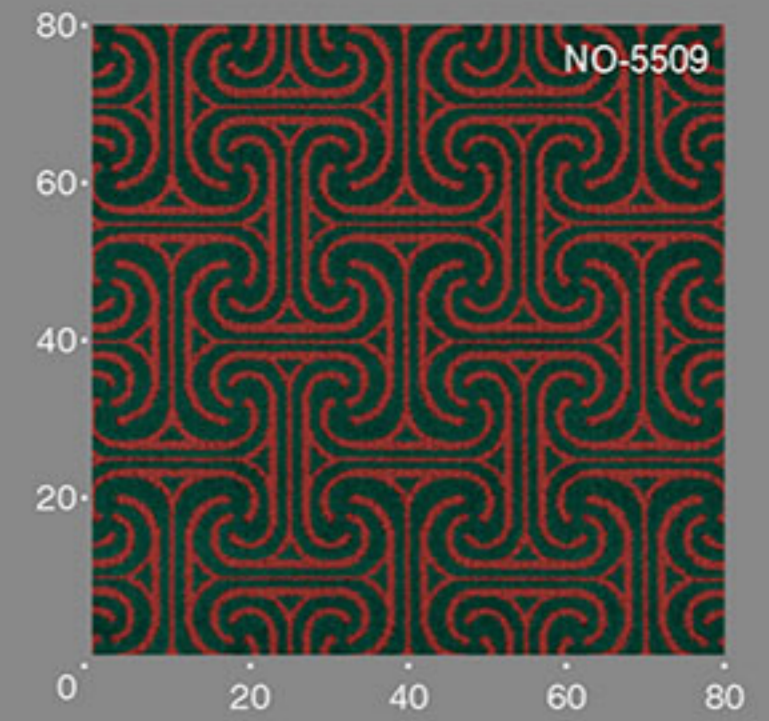

リピート:タテ30.5cm ヨコ30.4cm
・ジョイント施工は柄リピートにご注意ください。

マジヨレル 11,000円/m² (17,300円/江戸間帖) 税抜

組成:原着ナイロン100% パイル長:7.0~3.0mm(総厚9.0mm) パイル密度:1/8G ロール巾:364cm



MJ-5510 ダークグレー **New**

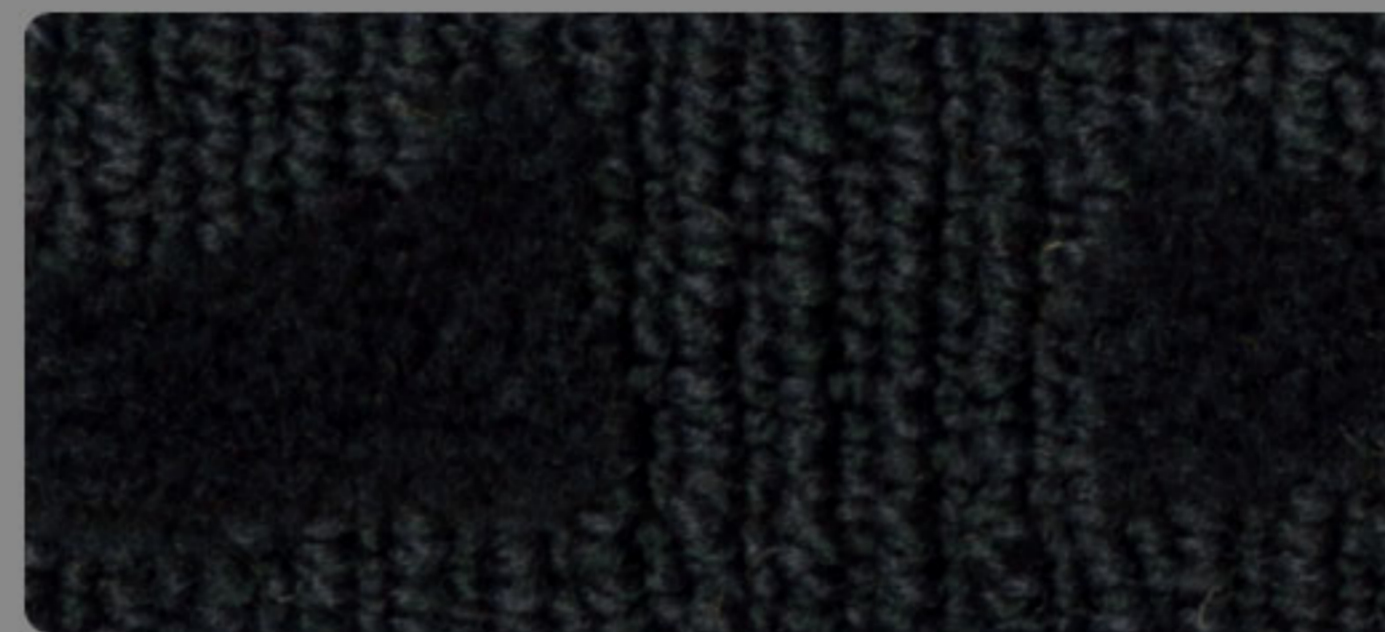

MJ-5511 ダークネイビー **New**

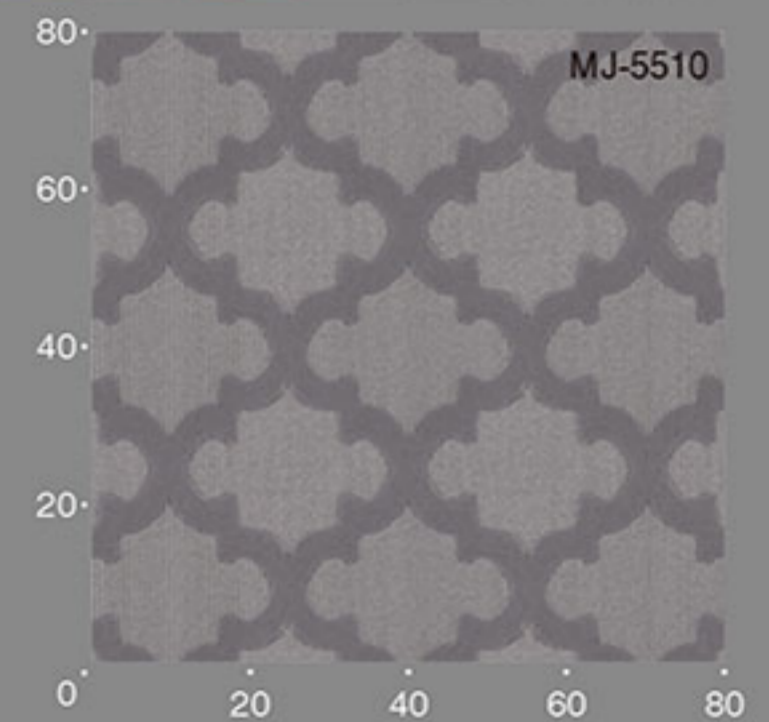

リピート:タテ30.4cm ヨコ30.3cm
・ジョイント施工は柄リピートにご注意ください。

ファンタジア 13,800円/m² (21,600円/江戸間帖) 税抜

組成:原着ナイロン100% パイル長:7.0~2.5mm(総厚9.0mm) パイル密度:1/10G ロール巾:364cm



FA-5512 アイボリー

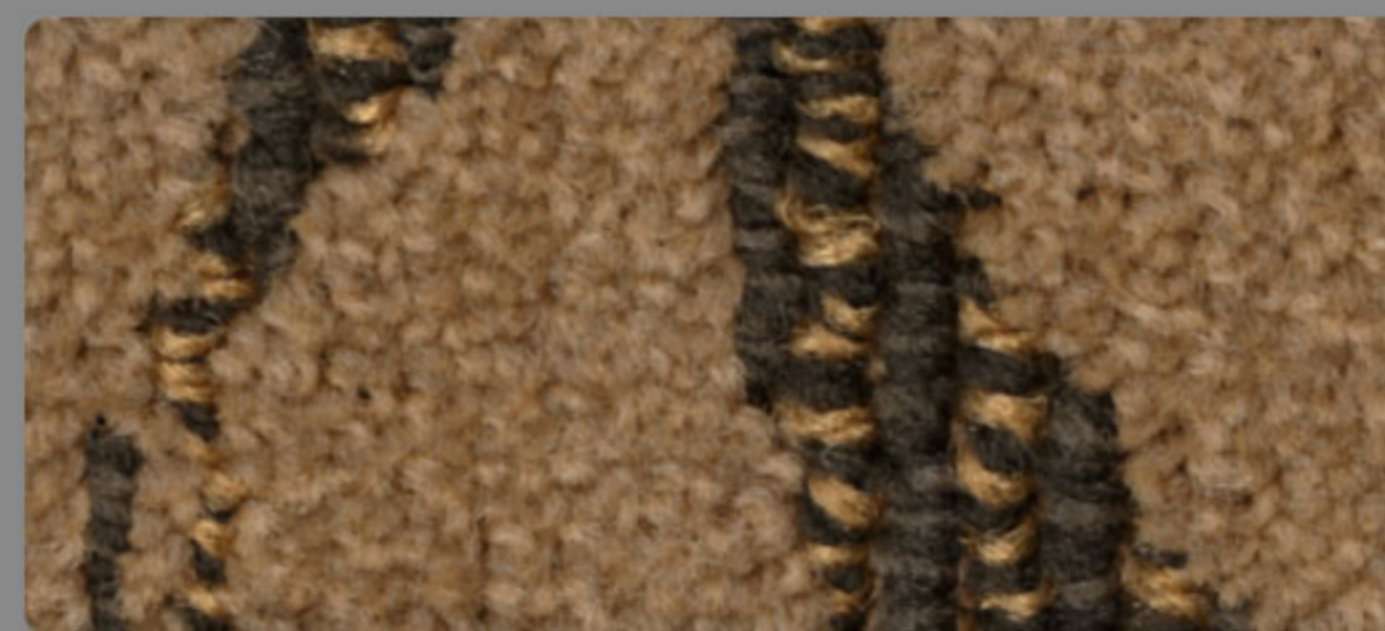

FA-5513 ベージュ

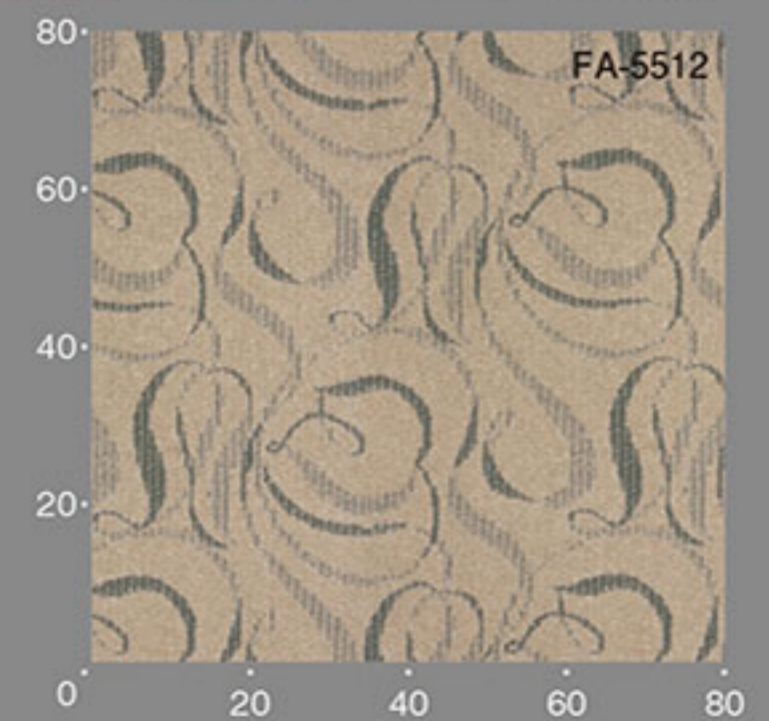

リピート:タテ53.6cm ヨコ60.7cm
・ジョイント施工は柄リピートにご注意ください。

アラベスク 13,800円/m² (21,600円/江戸間帖) 税抜

組成:ナイロン100% パイル長:7.0~2.5mm(総厚9.0mm) パイル密度:1/10G ロール巾:364cm



AR-5514 ホワイト



AR-5515 ベージュ

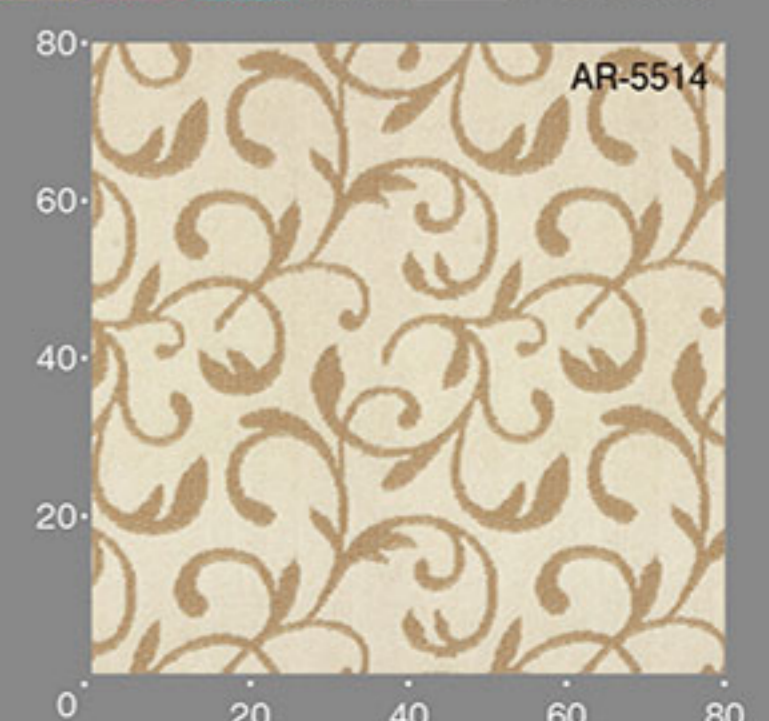

リピート:タテ45.5cm ヨコ45.5cm
・ジョイント施工は柄リピートにご注意ください。



ノウ NO-5508



マジョレル MJ-5510 ニューコスモ CM-5603



ファンタジア FA-5512



アラベスク AR-5514





うたかた UT-5519



スミス SS-5520

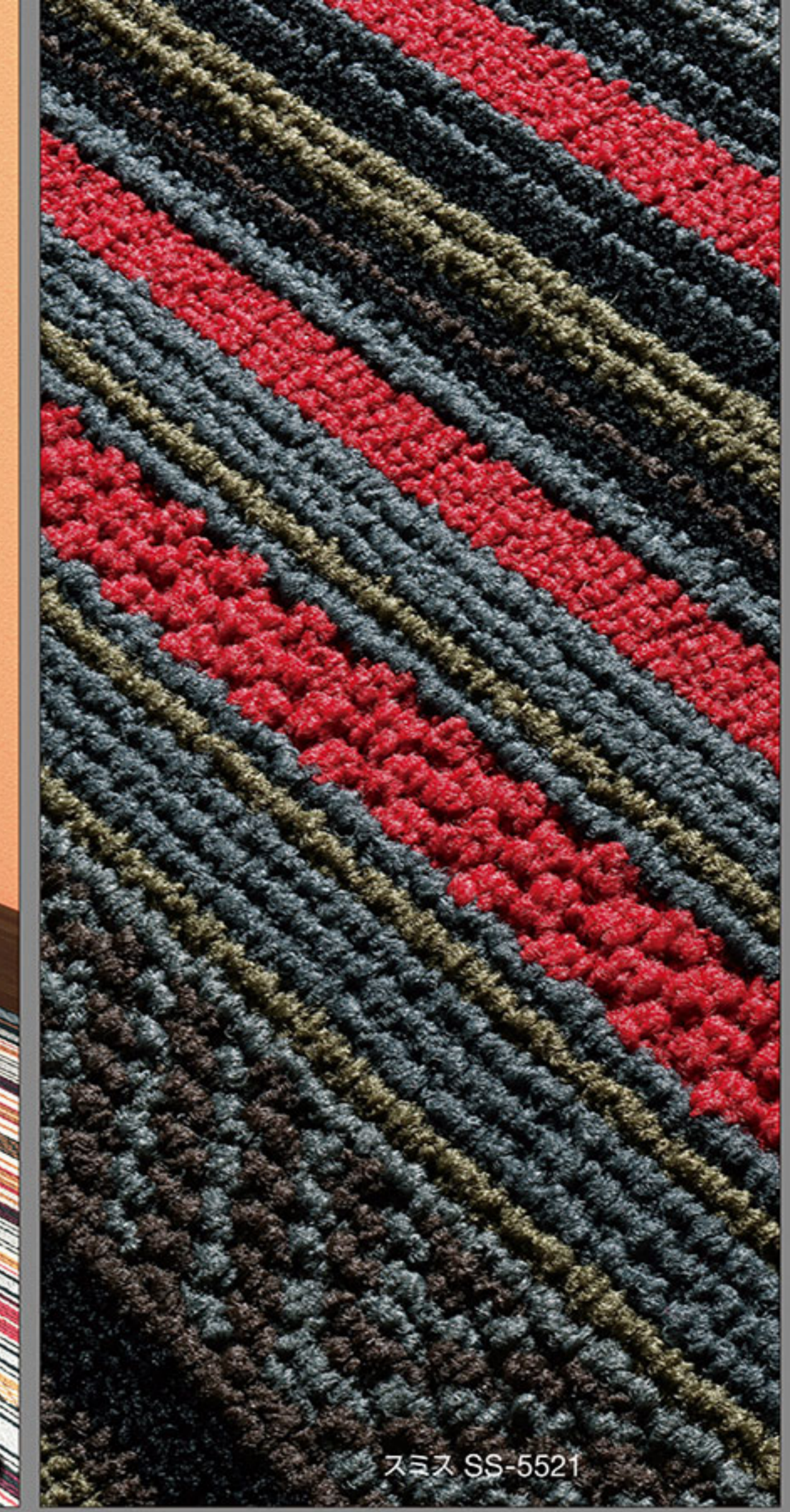

スミス SS-5521



モノライン MI-5522

やばね 10,800円/m² (17,000円/江戸間帖) 税抜

組成:原着ナイロン+スペースダイ糸 パイル長:6.5~3.0mm(総厚9.0mm) パイル密度:1/10G ロール巾:364cm

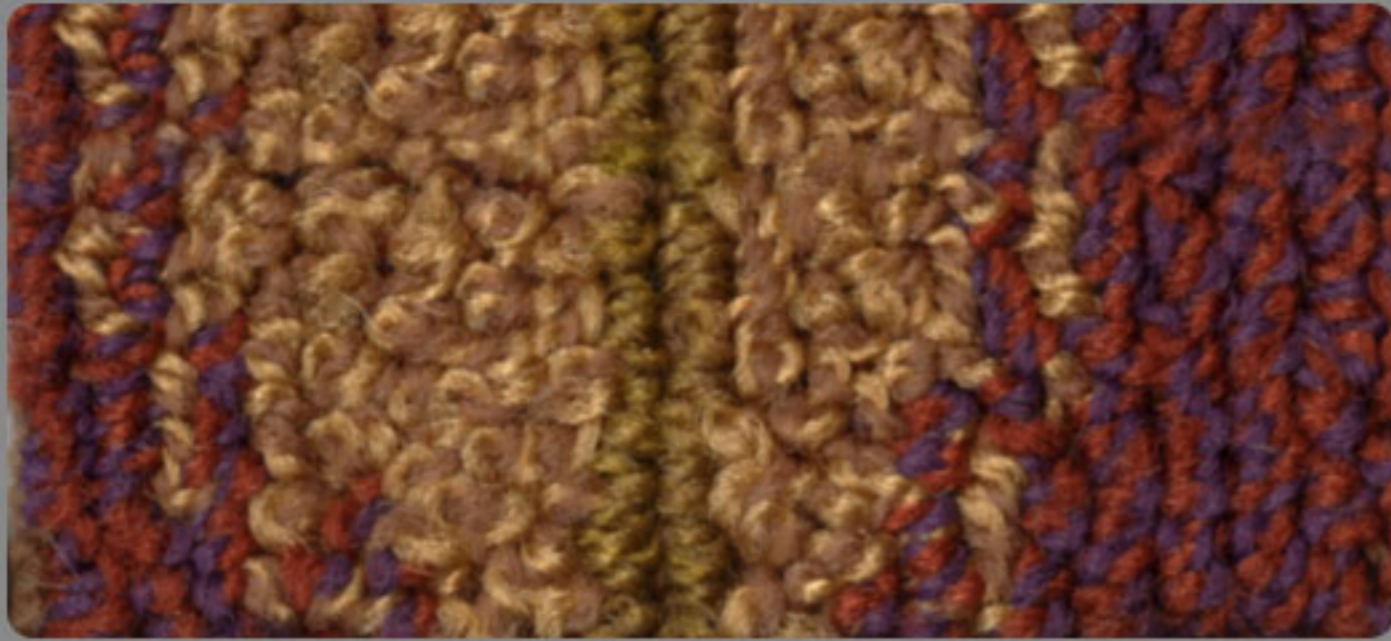

YB-5516 パープル

New

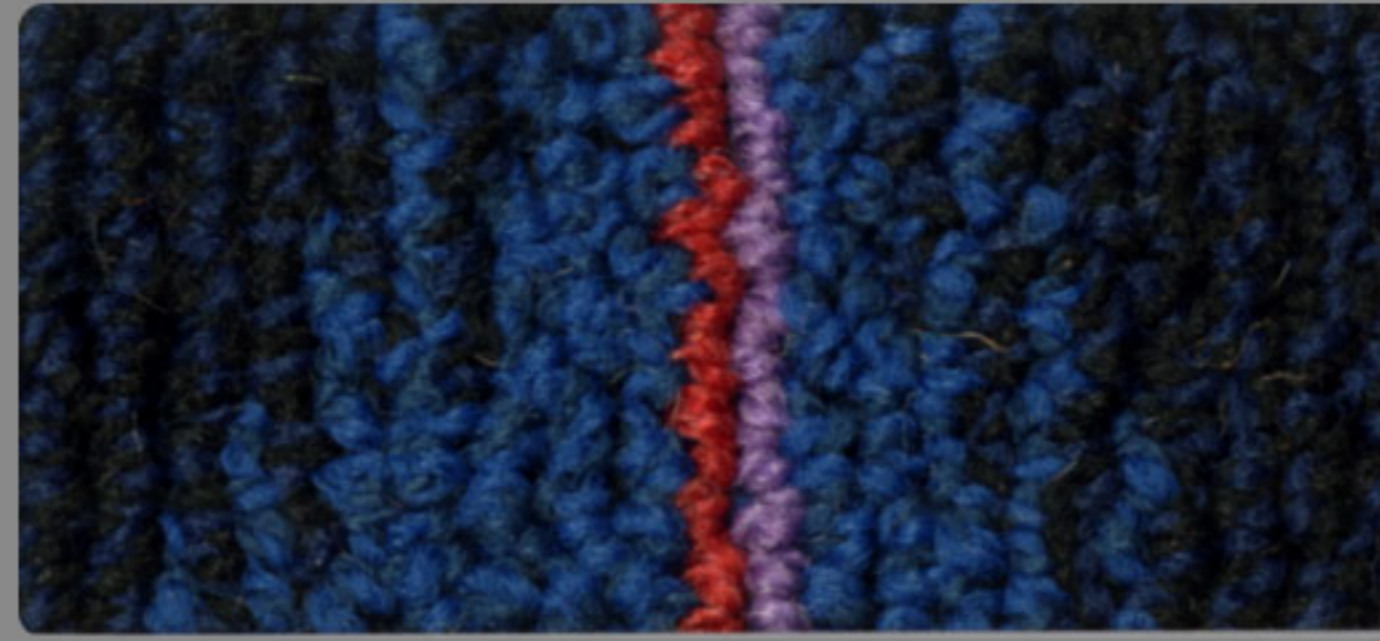

YB-5517 ネイビー

New

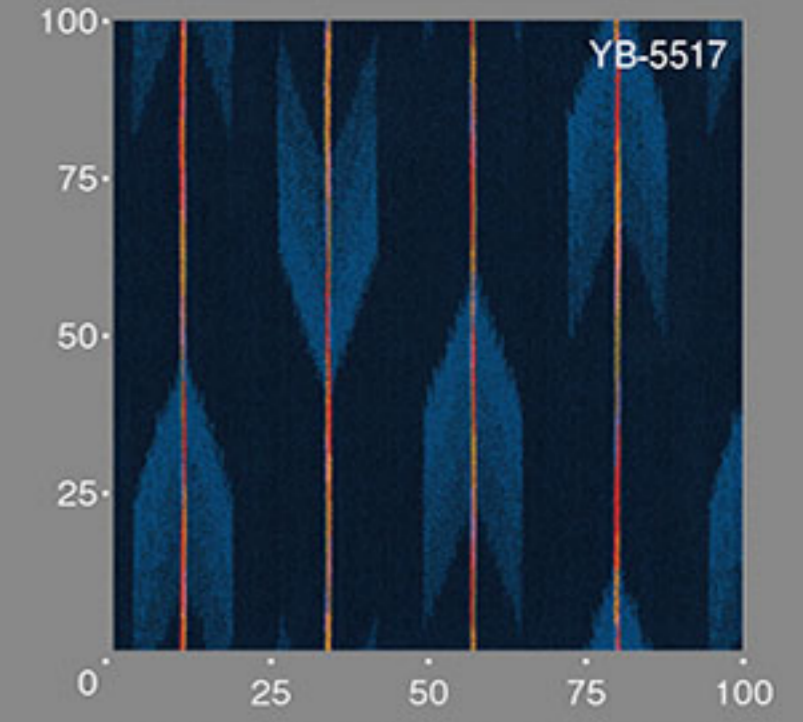

リピート:タテ92.0cm ヨコ91.0cm

・ジョイント施工は柄リピートにご注意ください。

うたかた 11,700円/m² (18,400円/江戸間帖) 税抜

組成:原着ナイロン100% パイル長:7.0~2.8mm(総厚9.8mm) パイル密度:1/10G ロール巾:364cm



UT-5518 ベージュ

New



UT-5519 ブラック

New

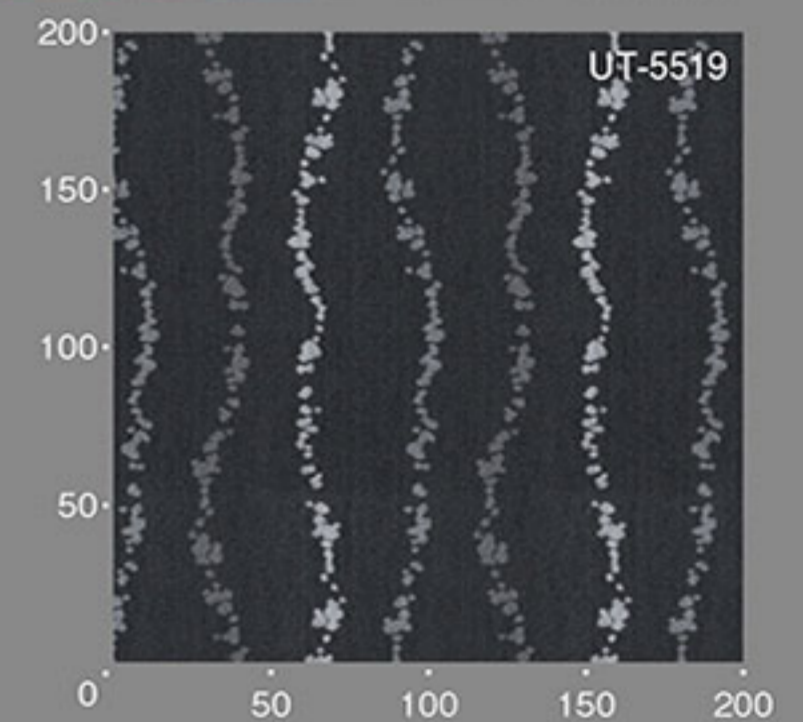

リピート:タテ166.0cm ヨコ91.0cm

・ジョイント施工は柄リピートにご注意ください。

スミス 9,600円/m² (15,200円/江戸間帖) 税抜

組成:原着ナイロン100% パイル長:5.3~2.8mm(総厚7.8mm) パイル密度:1/10G ロール巾:364cm



SS-5520 ライト

New



SS-5521 ダーク

New

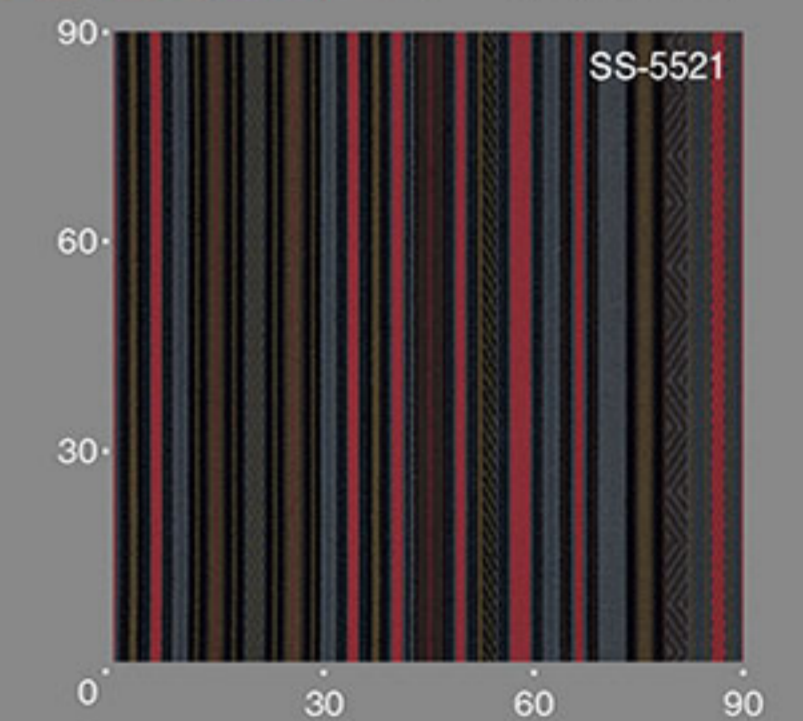

リピート:タテ15.5cm ヨコ91.0cm

・ジョイント施工は柄リピートにご注意ください。

モノライン 9,600円/m² (15,200円/江戸間帖) 税抜

組成:ナイロン100% パイル長:6.5mm(総厚8.5mm) パイル密度:1/10G ロール巾:364cm

◆別注色:500m²/色以上より承ります。
納期は色決定後から約30日です。



MI-5522 グレー

New

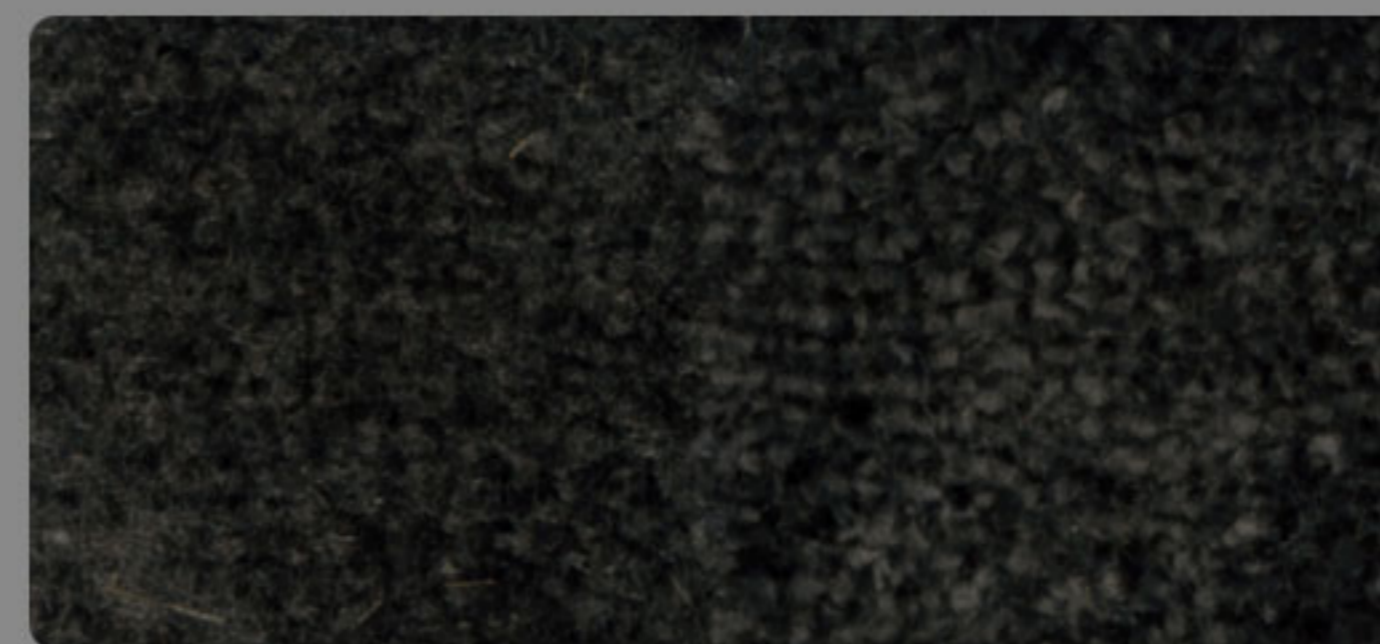

MI-5523 ブラック

New

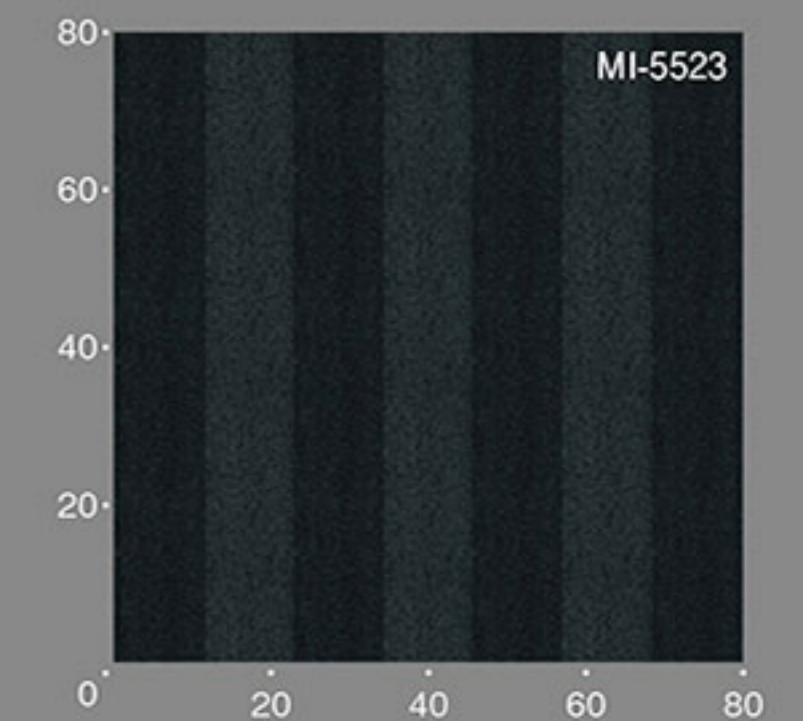

リピート:ヨコ24.3cm

・ジョイント施工は柄リピートにご注意ください。

アダマス 11,200円/㎡ (17,600円/江戸間帖) 税抜
 組成:ナイロン100% パイル長:7.0~5.5mm(総厚9.0mm) パイル密度:1/10G ロール巾:364cm

◆別注色:600㎡/色以上より承ります。
 納期は色決定後から約30日です。



AD-5524 ベージュ **New**



AD-5525 ブラウン **New**

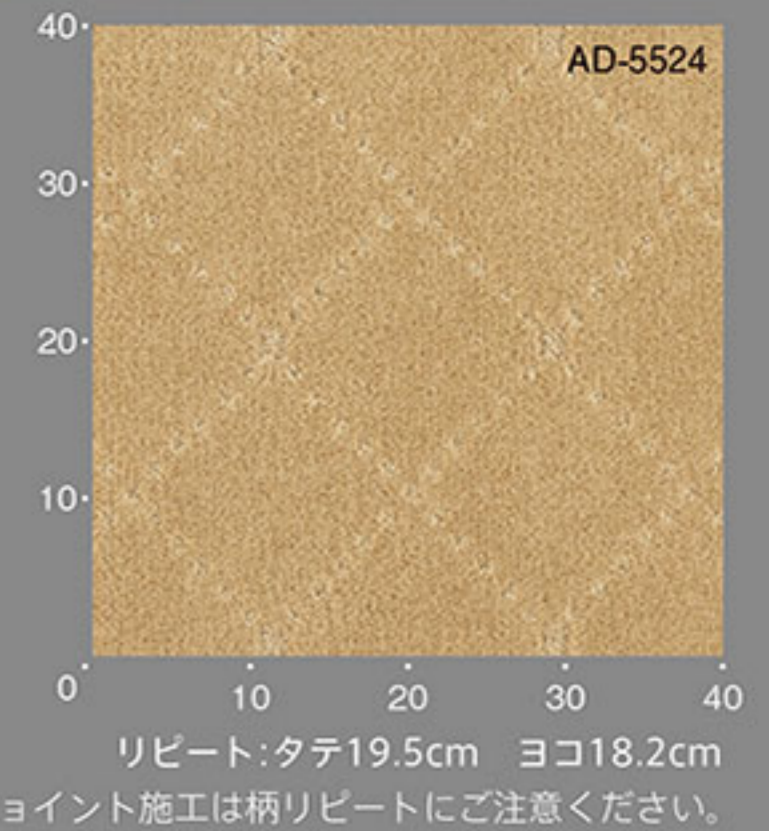

ネスト 10,600円/㎡ (16,700円/江戸間帖) 税抜
 組成:原着ナイロン100% パイル長:7.0~4.5mm(総厚9.5mm) パイル密度:1/8G ロール巾:364cm



NS-5526 ダークグレー **New**

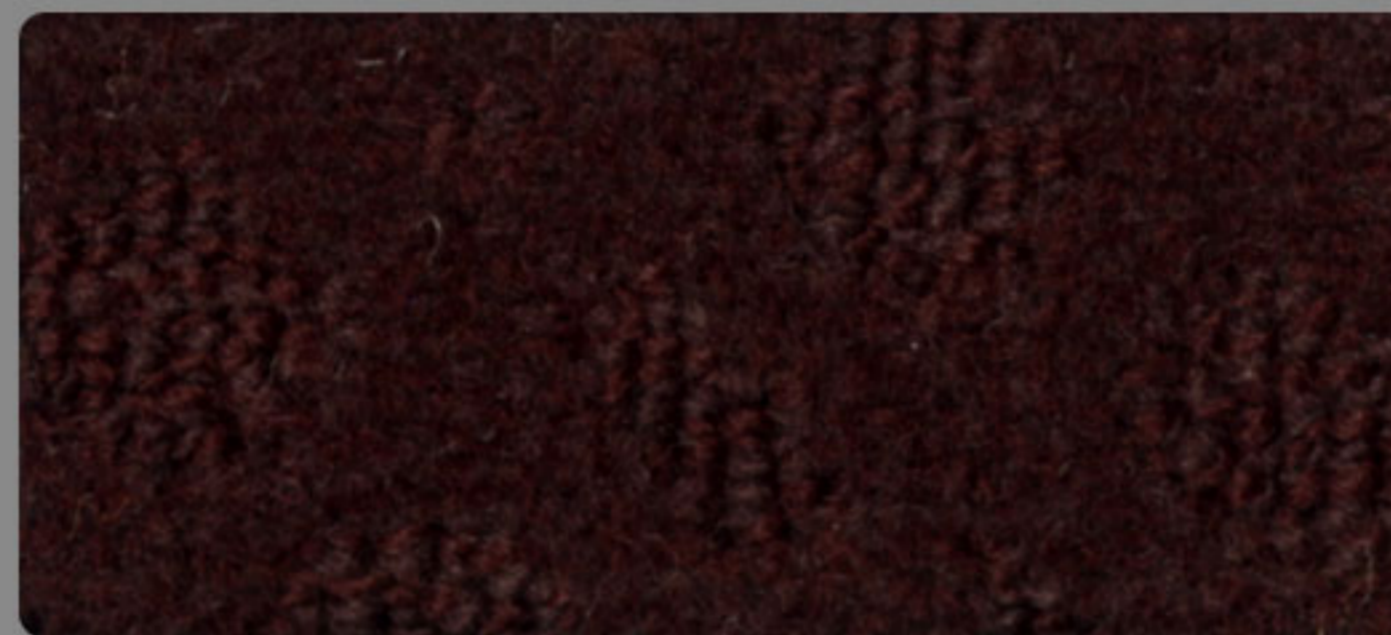

NS-5527 ボルドー **New**

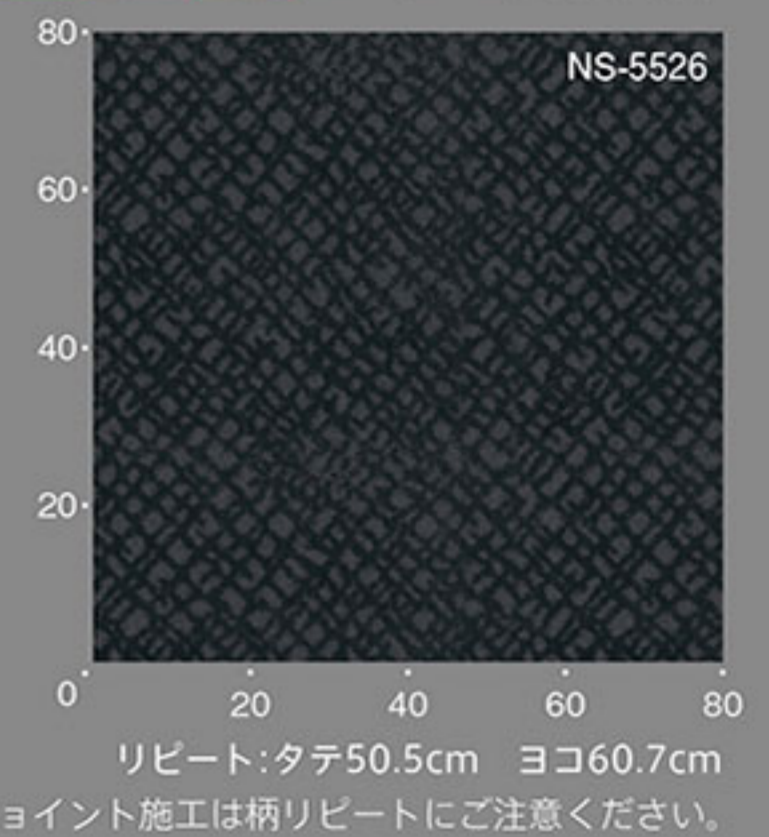

ステラ 9,800円/㎡ (15,500円/江戸間帖) 税抜
 組成:ナイロン100% パイル長:7.0~2.5mm(総厚9.0mm) パイル密度:1/10G ロール巾:364cm

◆別注色:500㎡/色以上より承ります。
 納期は色決定後から約30日です。



ST-5528 ブラウン **New**

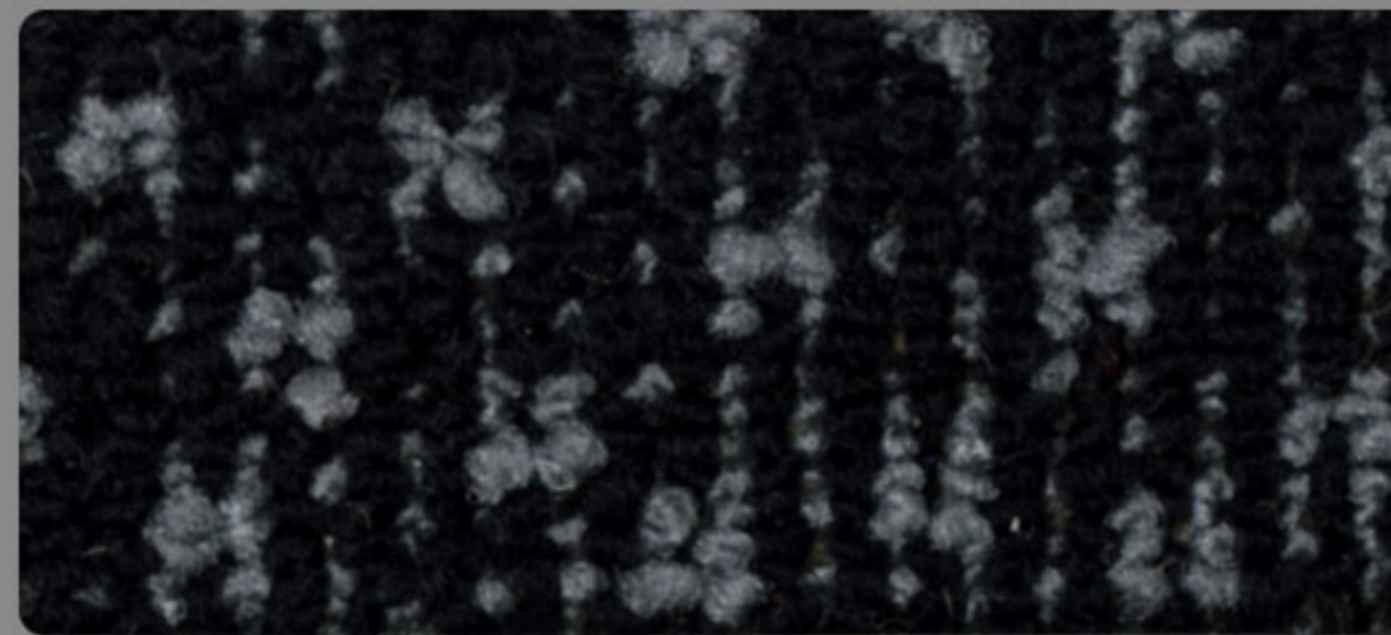

ST-5529 ブラック **New**

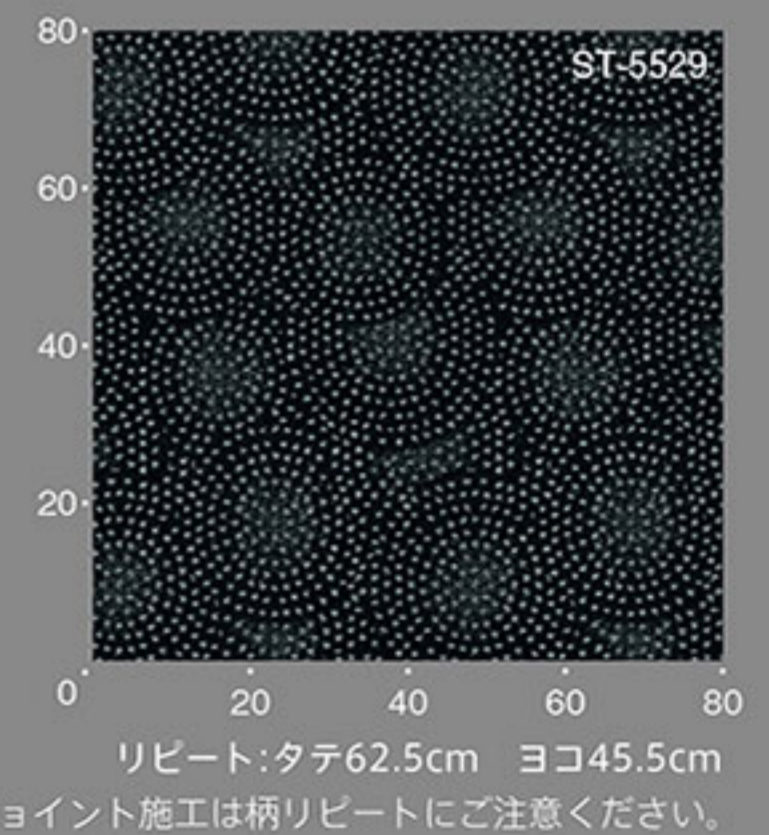

ニューウェーブ 9,600円/㎡ (15,200円/江戸間帖) 税抜
 組成:原着ナイロン100% パイル長:6.0~3.0mm(総厚8.5mm) パイル密度:1/8G ロール巾:364cm



WV-5530 アイボリー

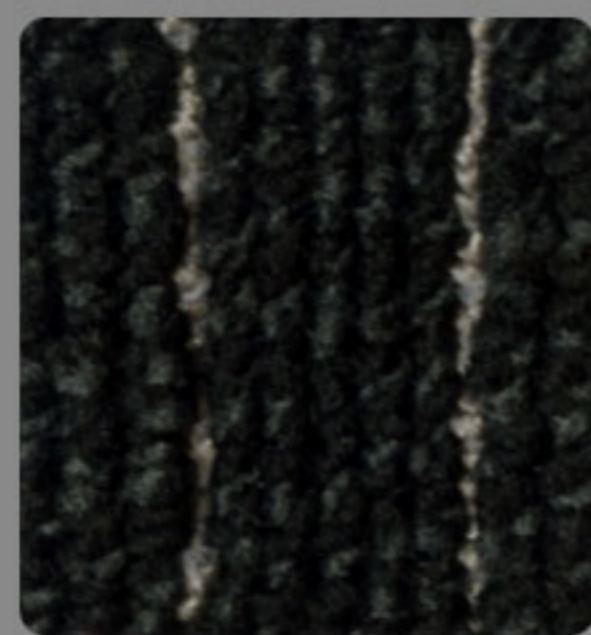

WV-5531 ブラック

ニューダックス 7,700円/㎡ (12,300円/江戸間帖) 税抜
 組成:原着ナイロン100% パイル長:6.0~3.0mm(総厚8.0mm) パイル密度:1/8G ロール巾:364cm



DC-5532 オレンジ

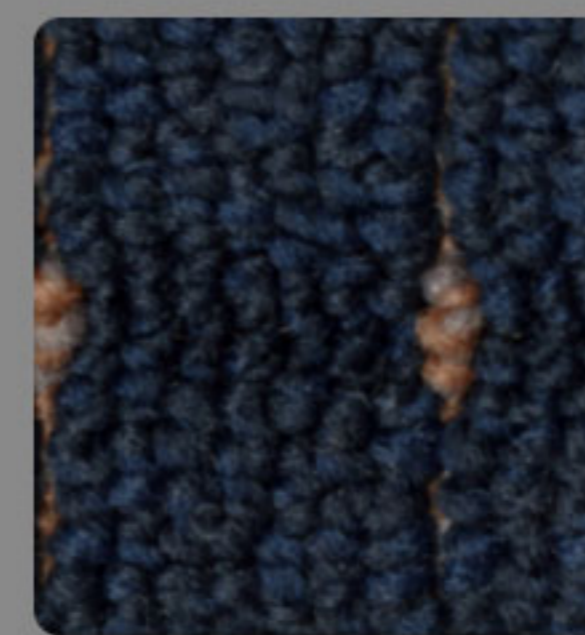

DC-5533 ネイビー

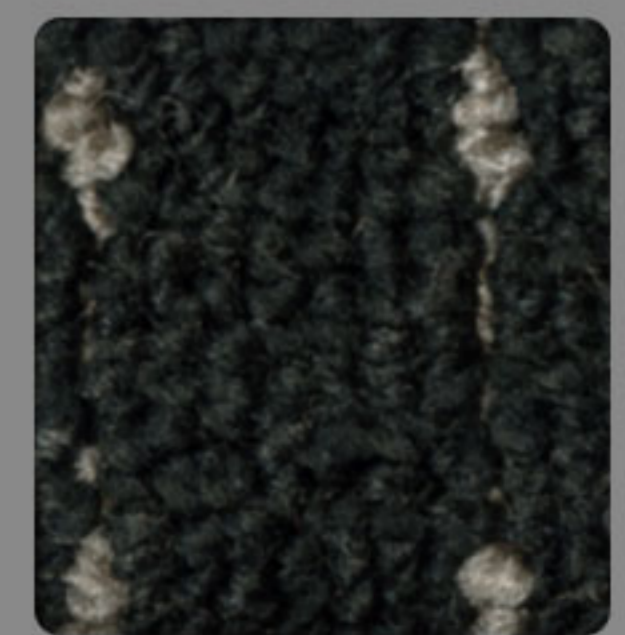

DC-5534 ブラック

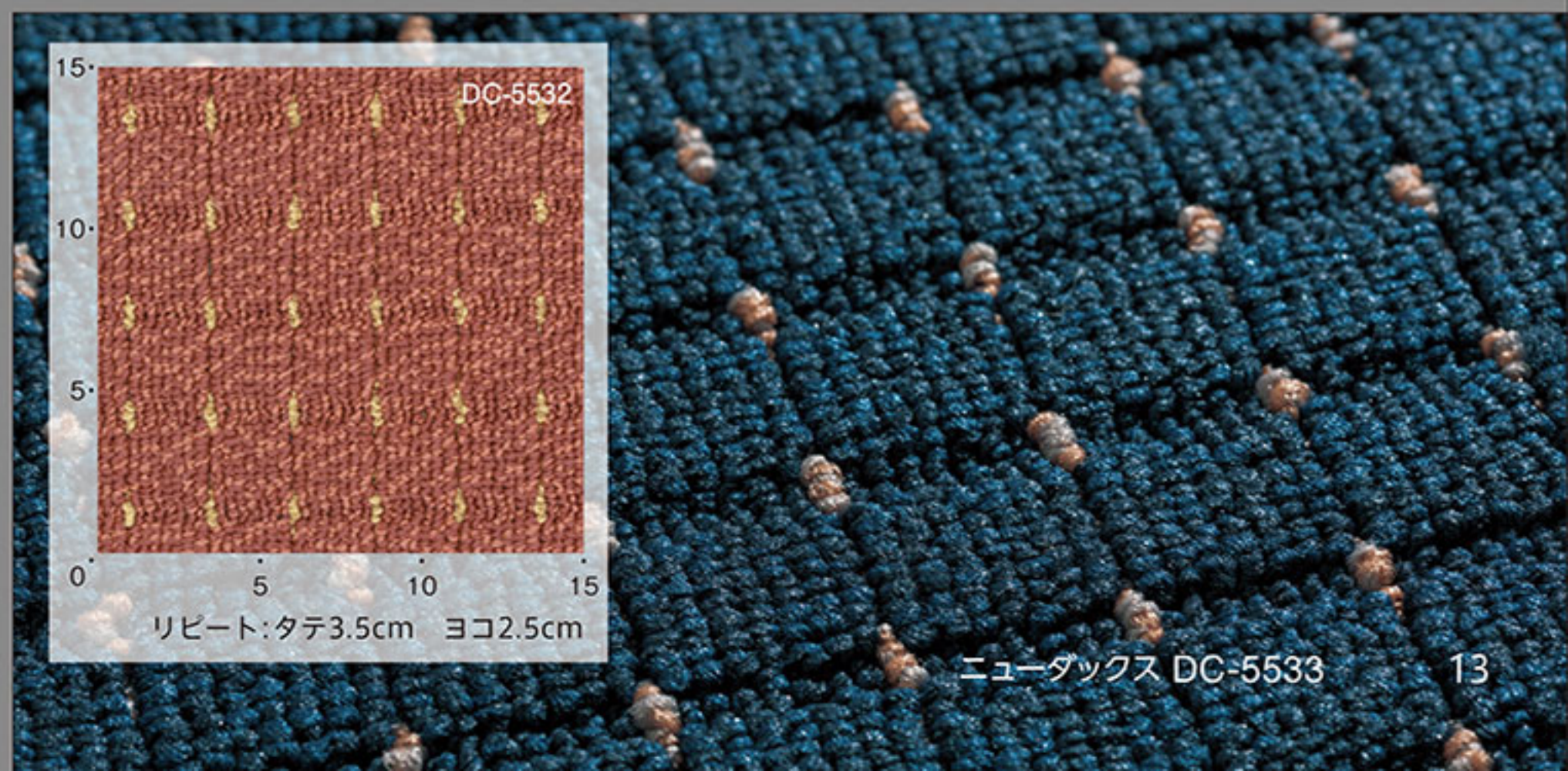
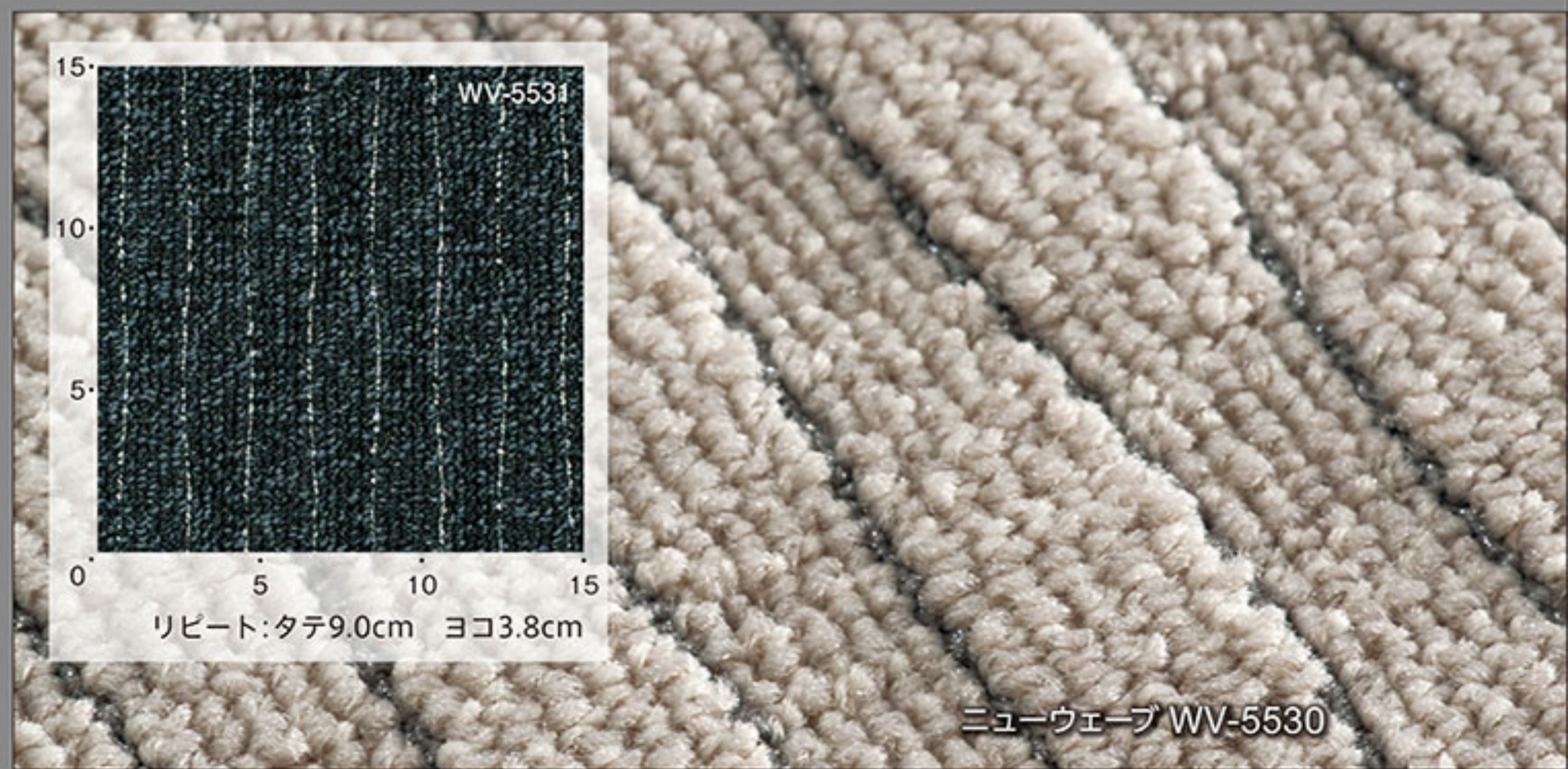





ピーマーク BE-5537



イオニマス IN-5541



イオニマス IN-5542



ピーマーク BE-5537



ニューフェスタ FS-5539

トビー 10,600円/m² (16,700円/江戸間帖) 税抜

組成:原着ナイロン100% パイル長:7.0~2.5mm(総厚9.5mm) パイル密度:1/8G ロール巾:364cm



TB-5535 ブラウン

New



TB-5536 グリーン

ラグ加工写真35頁掲載

New

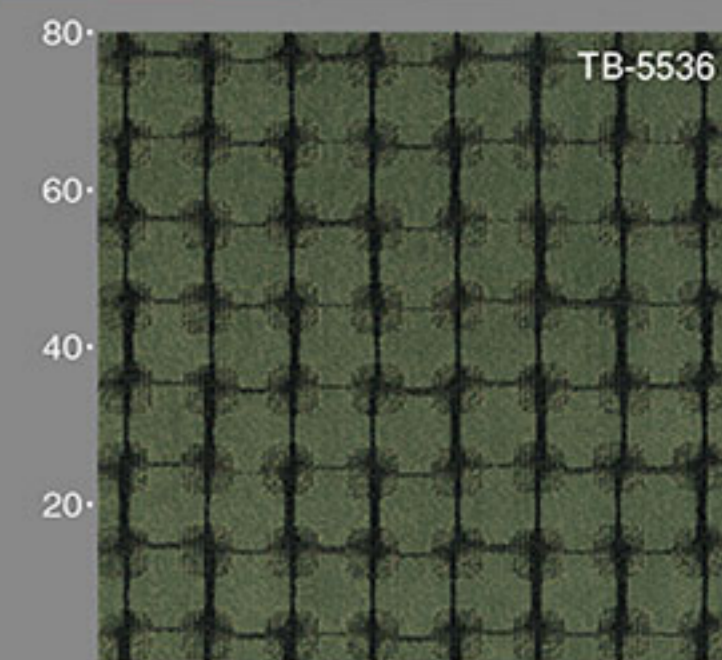

リピート:タテ61.5cm ヨコ72.8cm

・ジョイント施工は柄リピートにご注意ください。

ビーマーク 10,500円/m² (16,600円/江戸間帖) 税抜

組成:原着ナイロン100% パイル長:7.0~3.0mm(総厚9.5mm) パイル密度:1/10G ロール巾:364cm

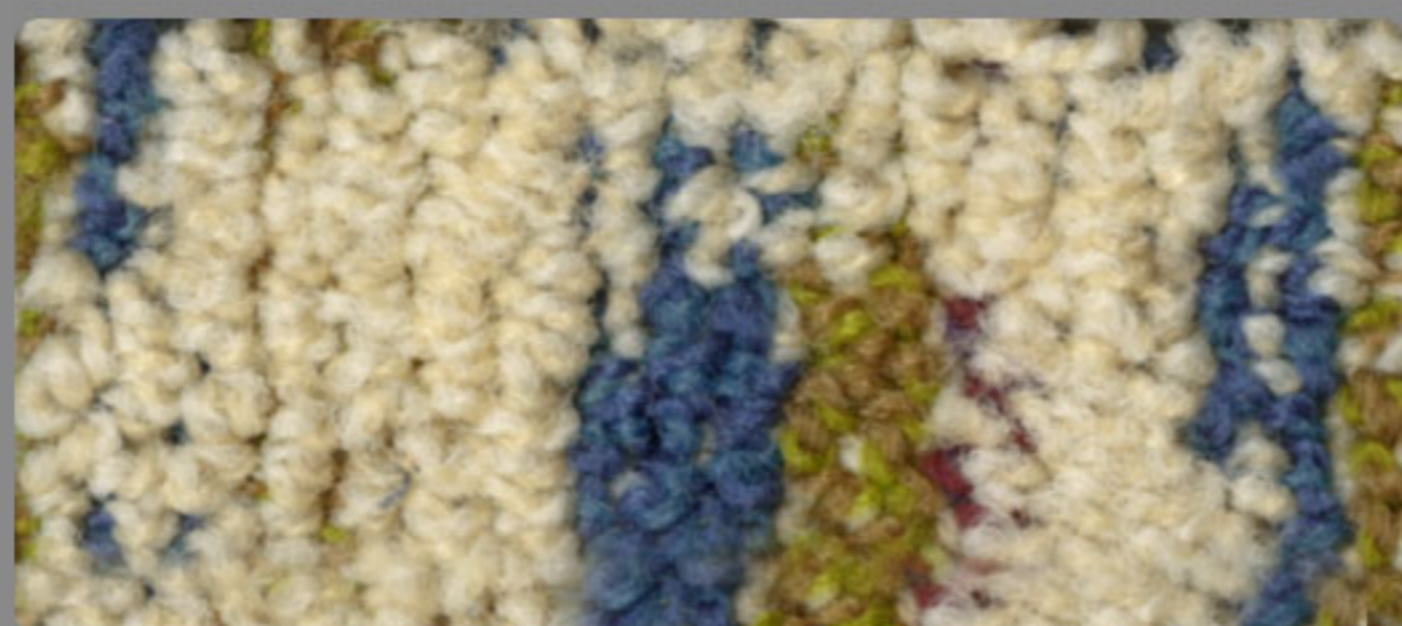

BE-5537 ホワイト

New

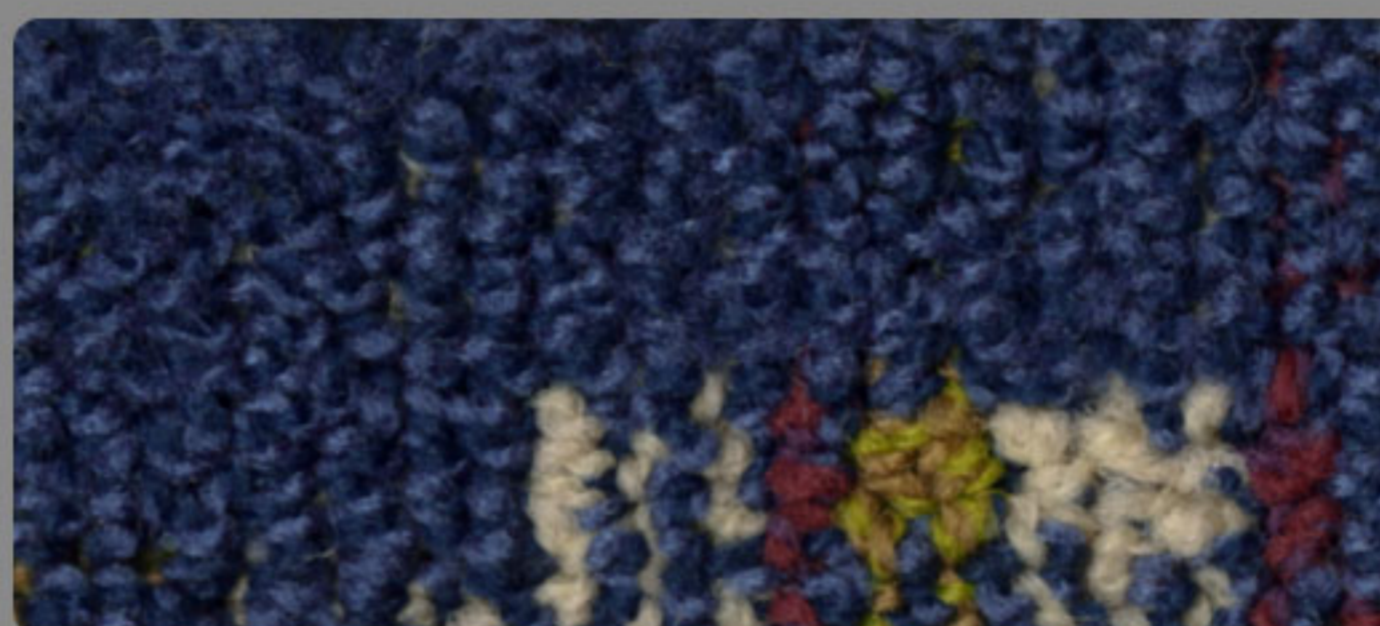

BE-5538 ブルー

New

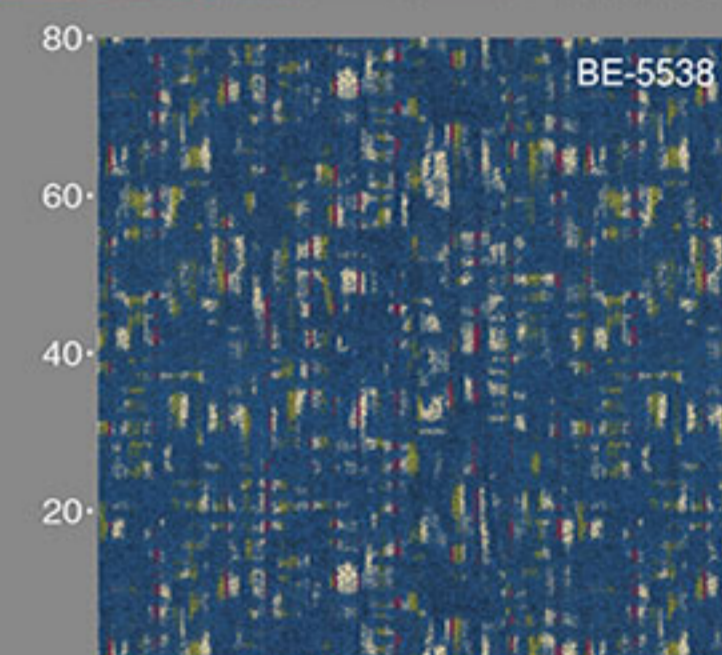

リピート:タテ63.0cm ヨコ60.7cm

・ジョイント施工は柄リピートにご注意ください。

ニューフェスタ 10,800円/m² (17,000円/江戸間帖) 税抜

組成:原着ナイロン100% パイル長:7.5~4.5mm(総厚9.5mm) パイル密度:1/8G ロール巾:364cm

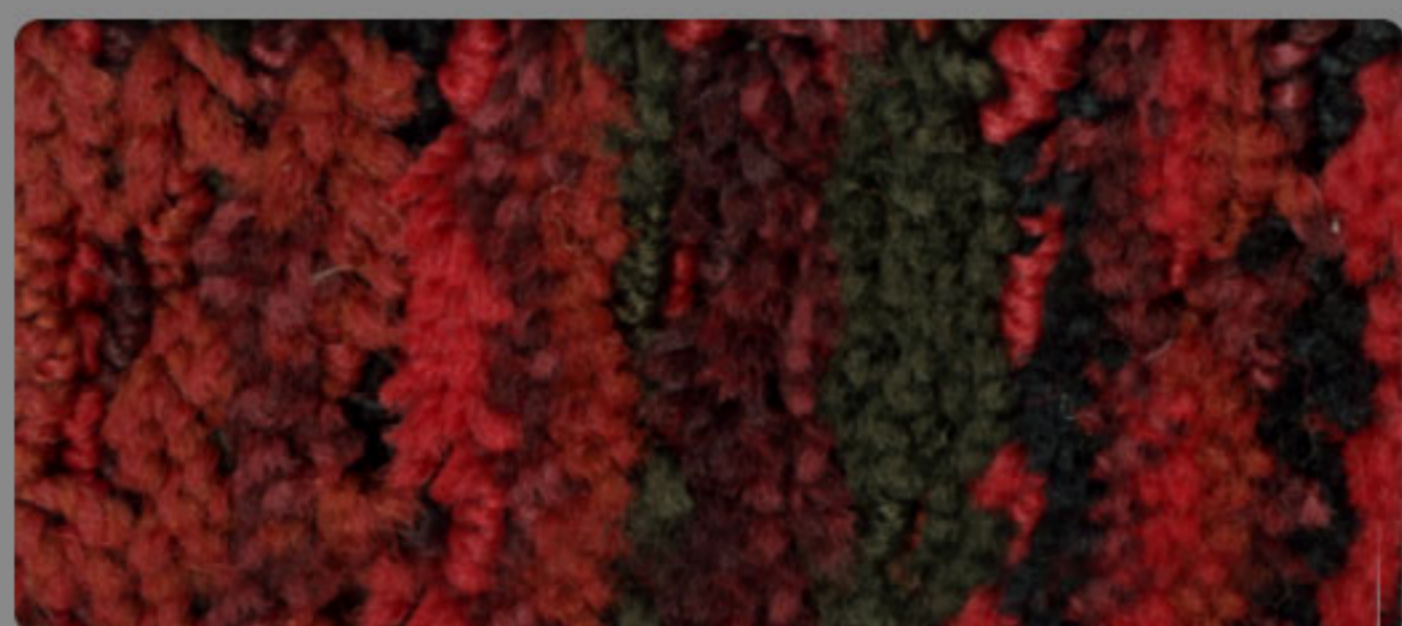

FS-5539 レッド

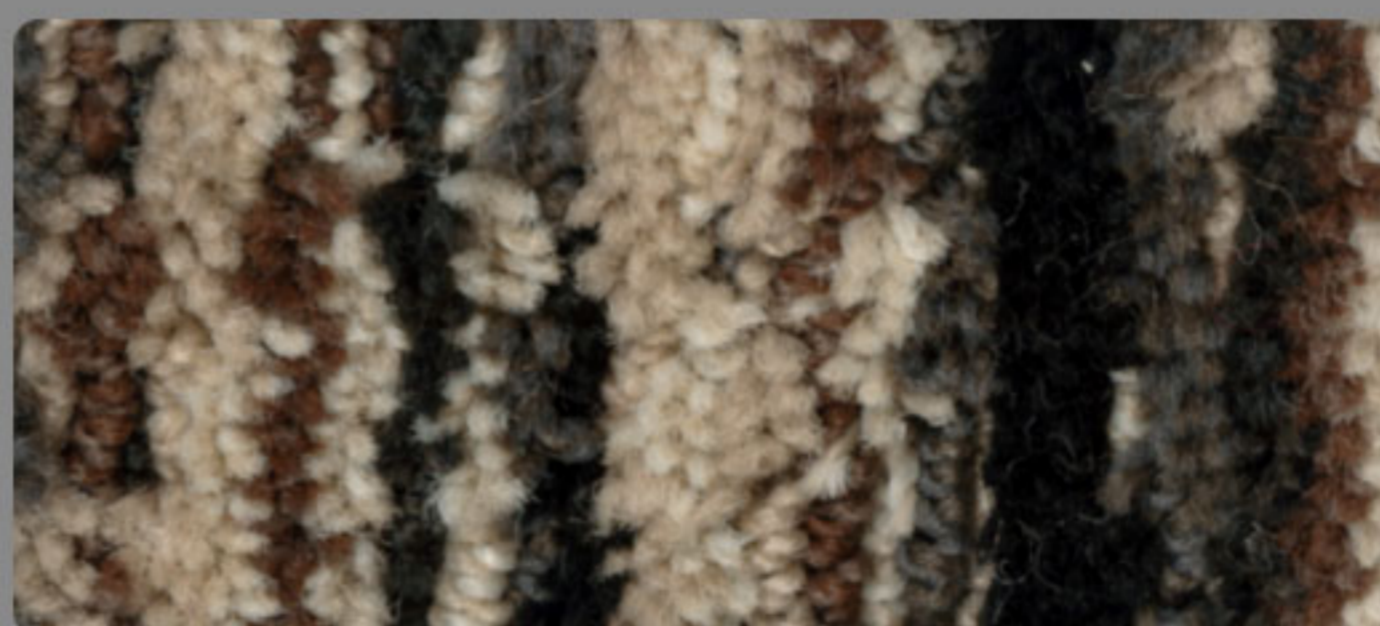

FS-5540 モノトーン

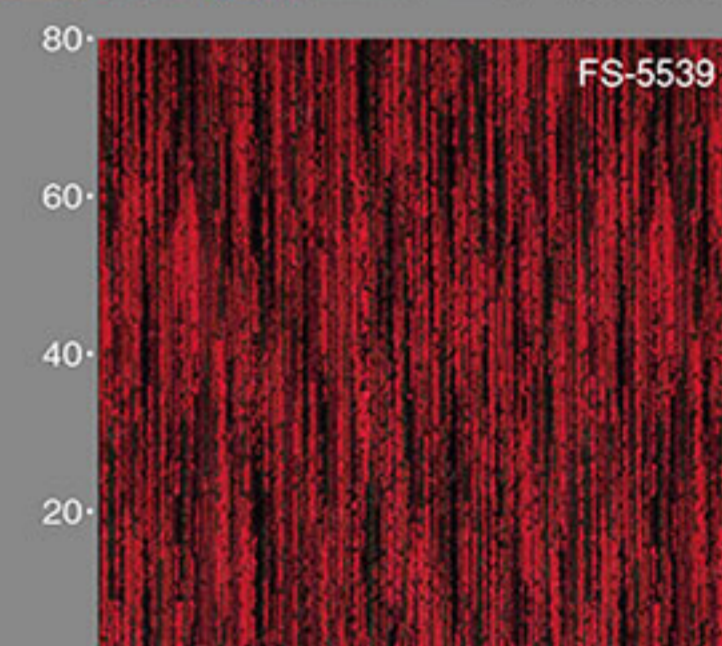

リピート:タテ159.7cm ヨコ60.9cm

イオニマス 9,800円/m² (15,500円/江戸間帖) 税抜

組成:原着ナイロン100% パイル長:5.5~3.0mm(総厚8.0mm) パイル密度:1/10G ロール巾:364cm



IN-5541 モノクロ

New



IN-5542 グレー

New



IN-5543 レッド

New

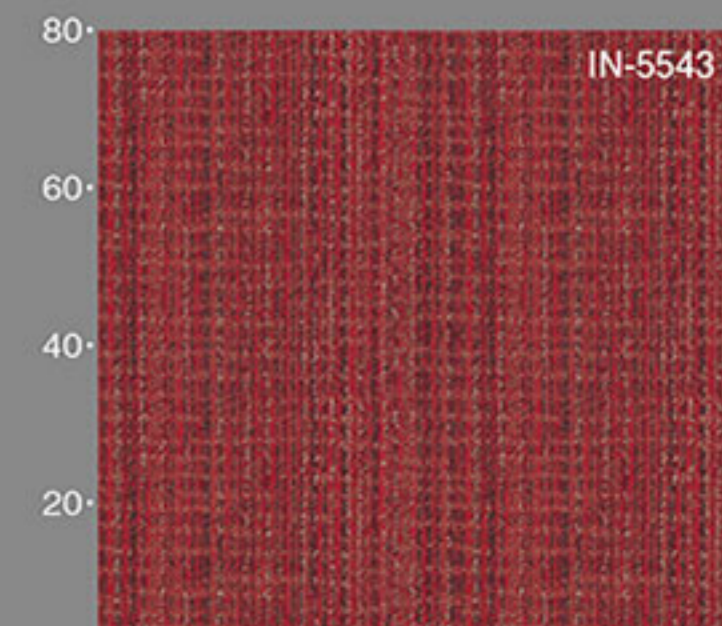

リピート:タテ46.5cm ヨコ45.5cm

ニューアトラス 7,300円/m² (11,700円/江戸間帖) 税抜

組成: ポリプロピレン100% パイル長: 6.0~4.0mm (総厚8.5mm) パイル密度: 1/8G ロール巾: 364cm



AL-5544 オフホワイト



AL-5545 グレー

スクラム 6,300円/m² (10,100円/江戸間帖) 税抜

組成: 原着ナイロン100% パイル長: 4.5~2.5mm (総厚6.5mm) パイル密度: 1/8G ロール巾: 364cm



SR-5546 モカオレンジ



SR-5547 モカグリーン

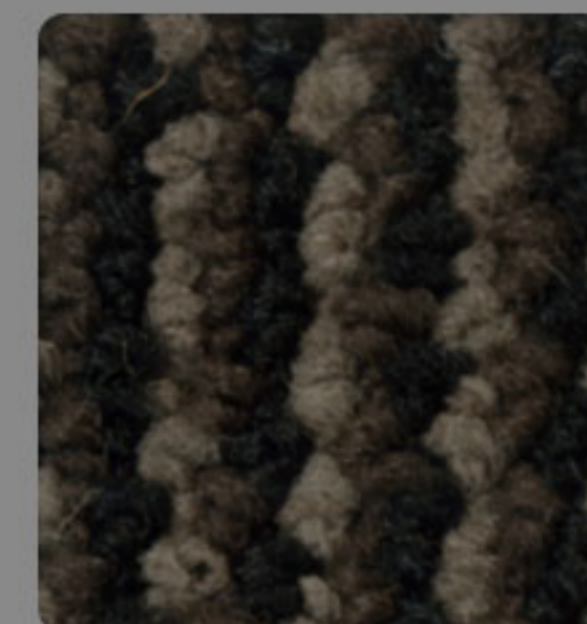

SR-5548 モカブラック

ミナモ 6,800円/m² (10,900円/江戸間帖) 税抜

組成: ナイロン100% パイル長: 4.0~3.0mm (総厚6.0mm) パイル密度: 1/10G ロール巾: 364cm

◆別注色: 650m²/色以上より承ります。納期は色決定後から約30日です。



MM-5549 サンド

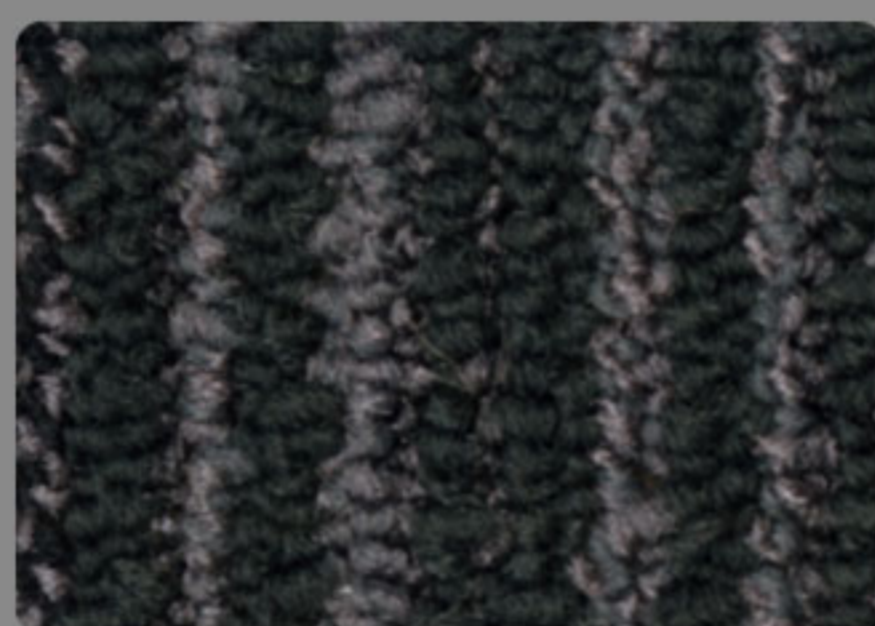

MM-5550 グレー

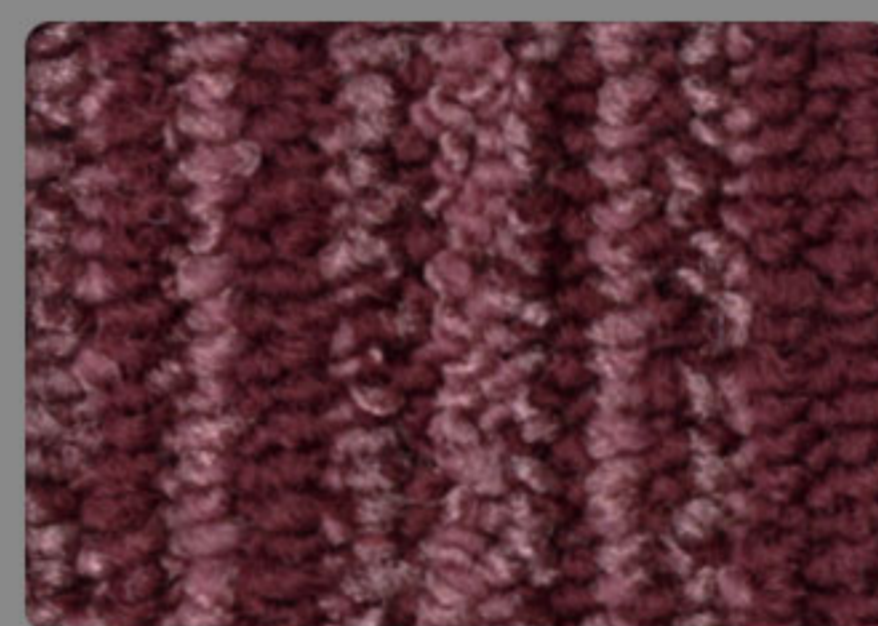

MM-5551 ローズ

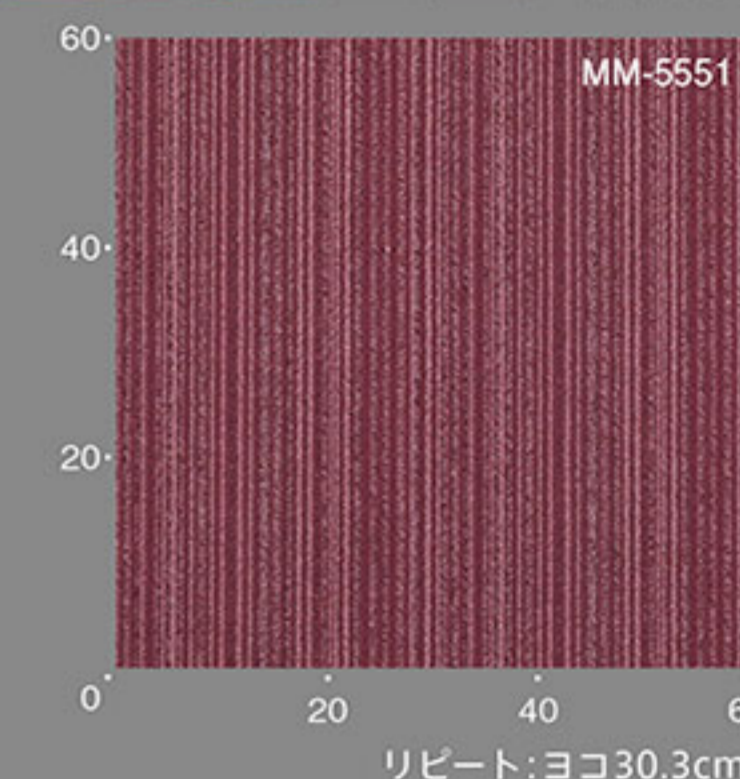

トレモロ 5,800円/m² (9,400円/江戸間帖) 税抜

組成: ポリプロピレン100% パイル長: 5.5~3.0mm (総厚7.5mm) パイル密度: 1/10G ロール巾: 364cm



TR-5552 ライラック

New

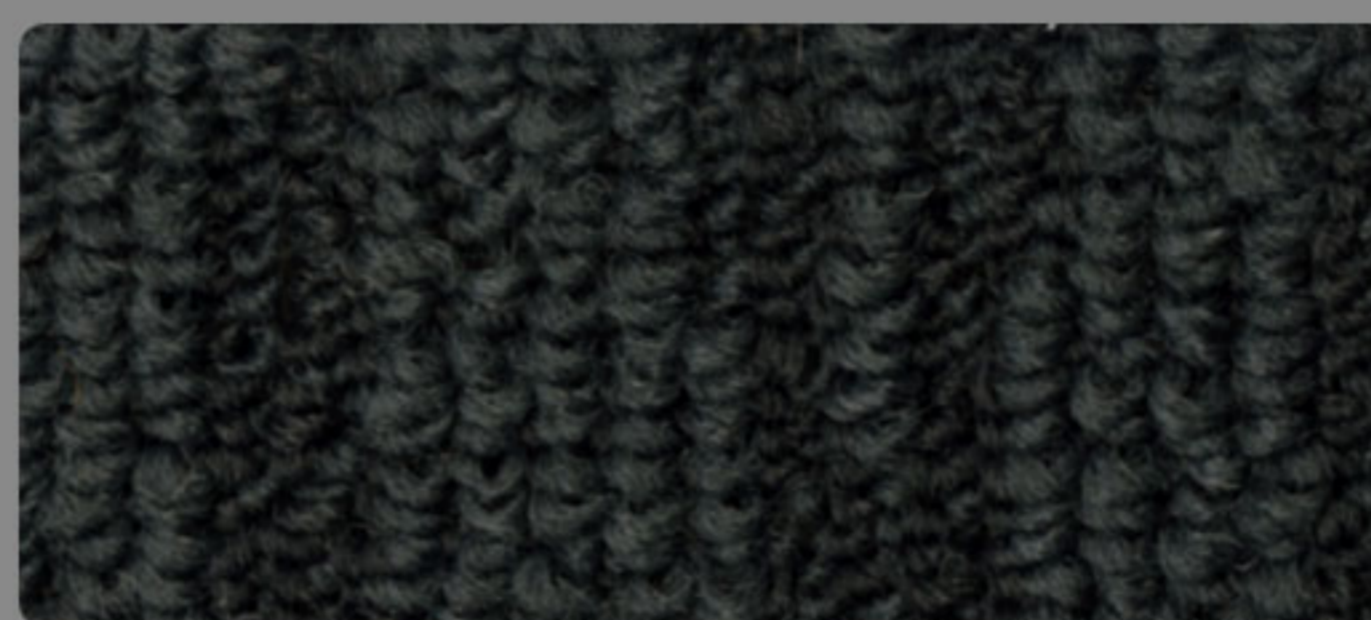

TR-5553 グレー

New

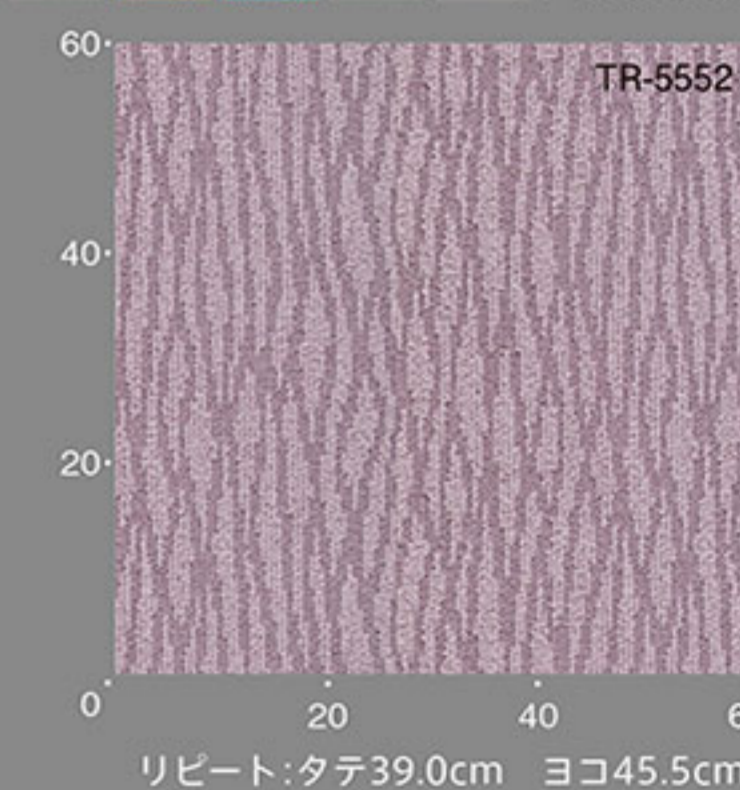

リシュ 5,800円/m² (9,400円/江戸間帖) 税抜

組成: ポリプロピレン100% パイル長: 6.0~3.0mm (総厚8.0mm) パイル密度: 1/10G ロール巾: 364cm



RE-5554 レッド

New

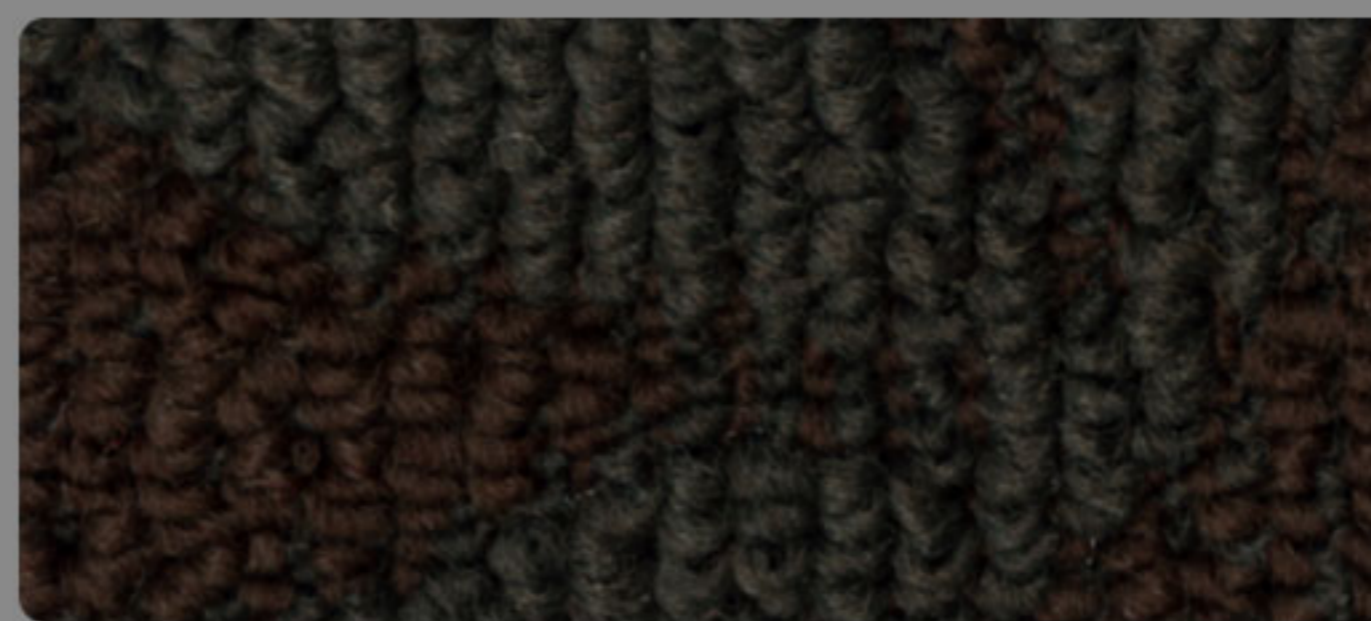

RE-5555 ブラウン

New

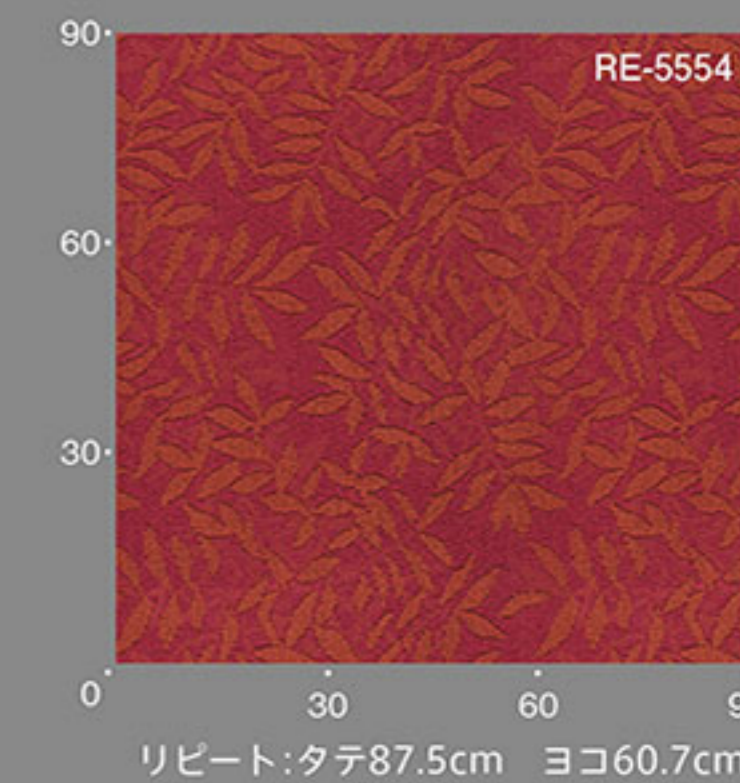

・ジョイント施工は柄リピートにご注意ください。



ニューアトラス AL-5545



スクラム SR-5547



ミナモ MM-5550-5551



リシュ RE-5554



トレモロ TR-5552

2.5m巾 シリーズ

様々なシーンに合わせて2柄5色のカーペットをご用意しております。
ホテル共用部や廊下などにおすすめです。

Rug
未対応

巾カットのみの対応となり
ますので、ラグ加工のお取
り扱いはございません。



クラベス CU-5558



クラベス CU-5557

クラベス 11,000円/㎡ 税抜

組成:原着ナイロン100% パイル長:7.0~3.0mm(総厚9.0mm) パイル密度:1/10G ロール巾:250cm



CU-5556 ブラウン

New



CU-5557 ブラック

New

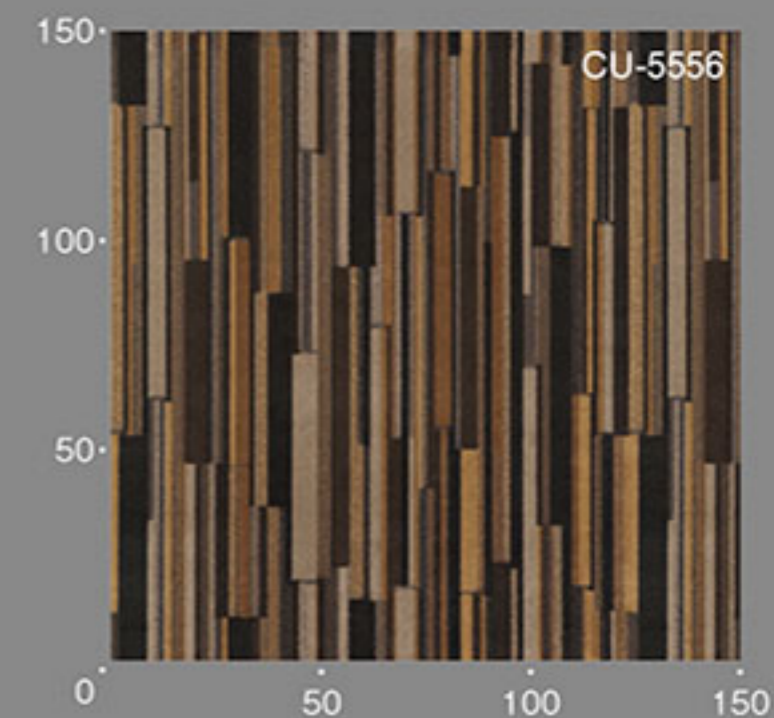

・ジョイント施工は柄リピートにご注意ください。

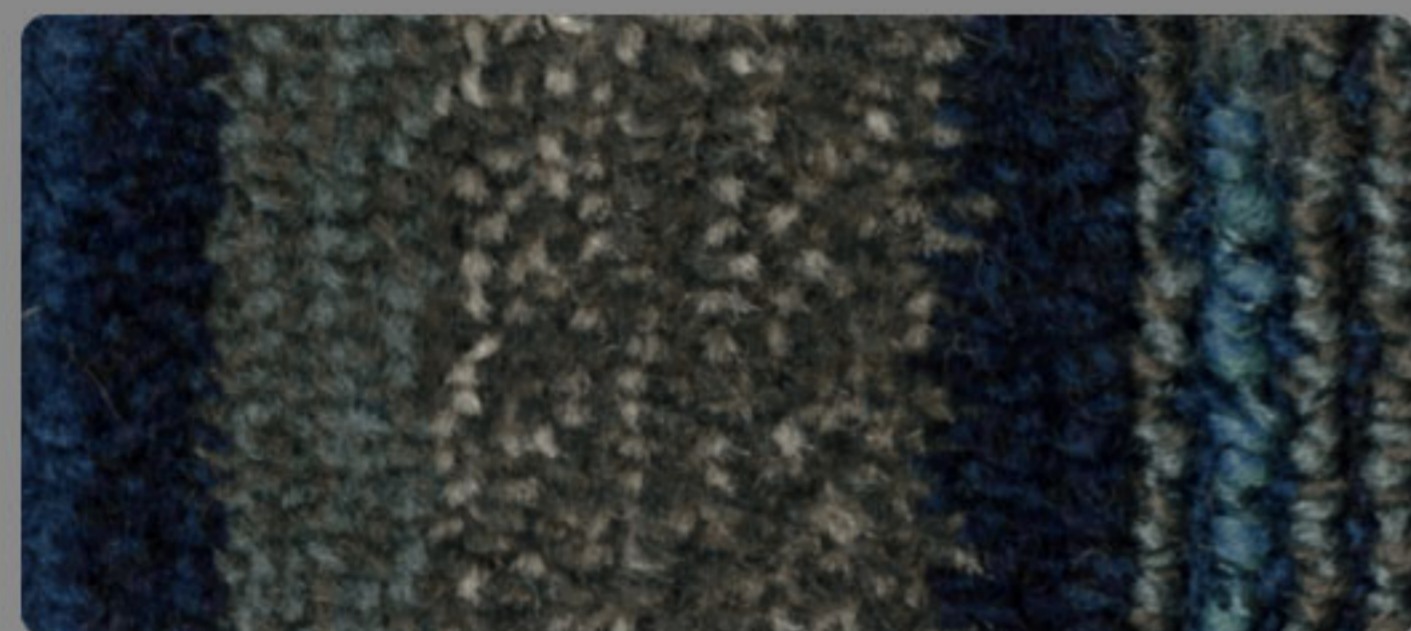

CU-5558 ブルー

New

モールズ 9,800円/㎡ 税抜

組成:原着ナイロン100% パイル長:4.5~2.5mm(総厚6.5mm) パイル密度:1/16G ロール巾:250cm

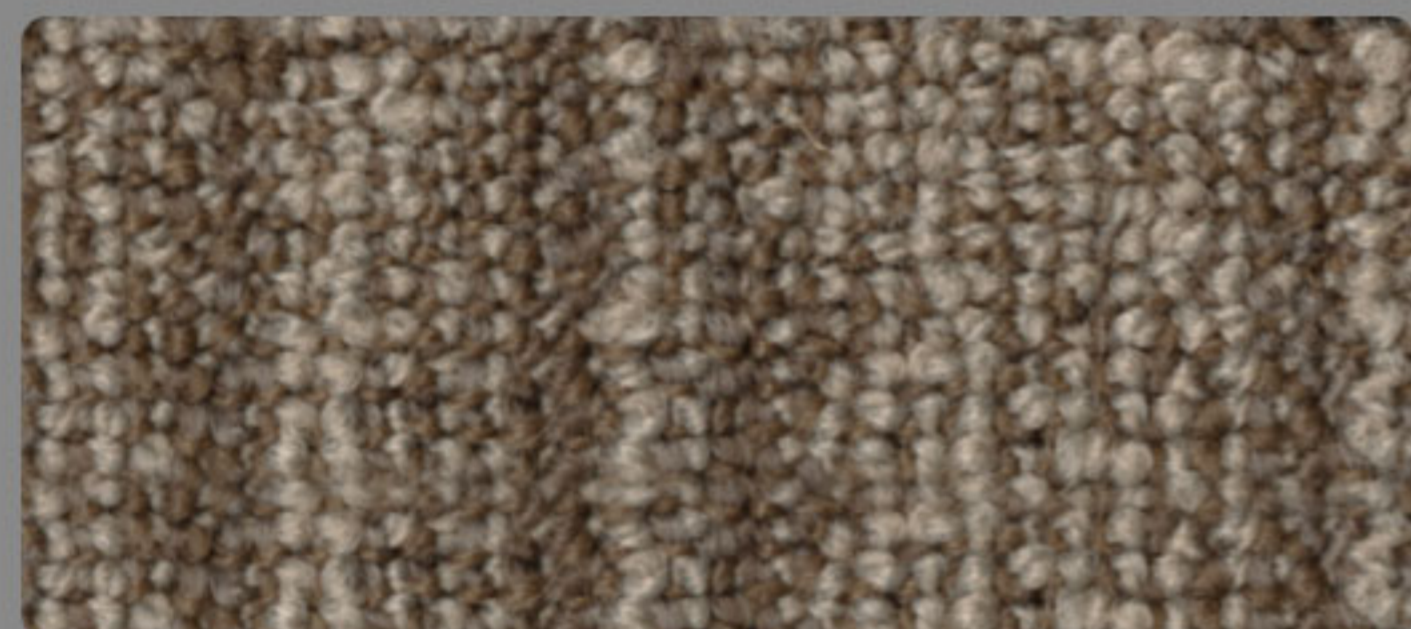

MZ-5559 グレージュ

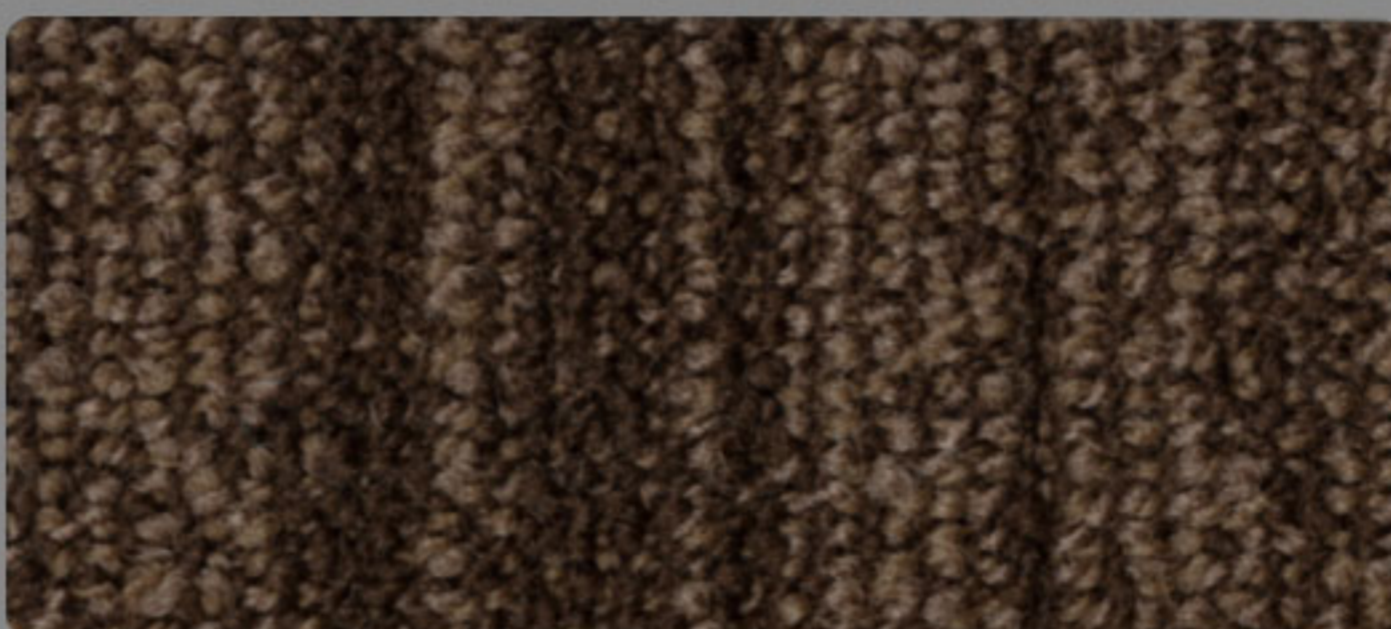

MZ-5560 ブラウン

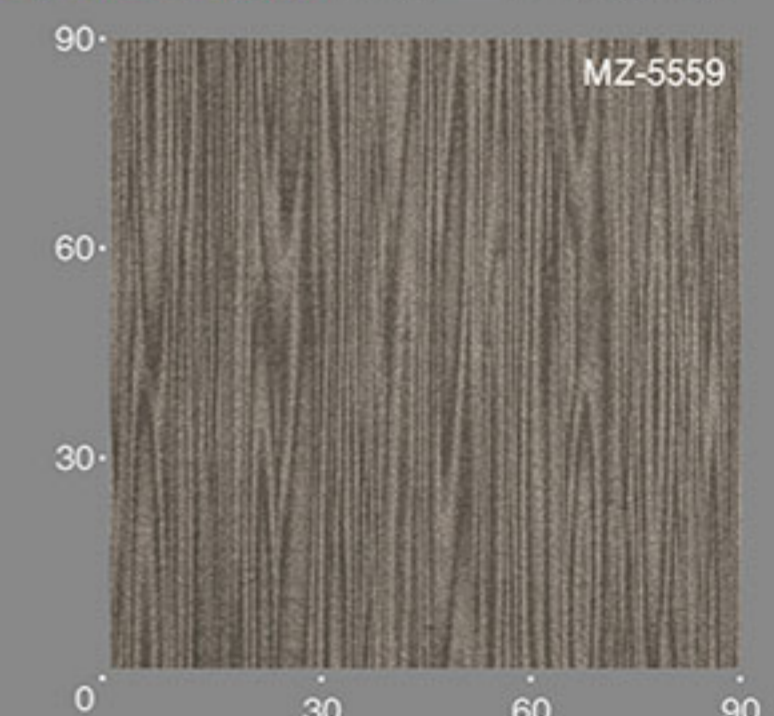

・ジョイント施工は柄リピートにご注意ください。



WOOL

ROLL CARPET COLLECTION



ニュークライスト CR-5569

本物を知る人に選んでほしいウールです。

WOOL IS A SUPERLATIVE DEGREE MATERIAL OF THE CARPET.



01 優れた吸湿力で湿度をコントロール

ウール繊維は外側の表皮細胞のウロコ状スケールが疎水性の性質を持ち、内側の皮質細胞部分のコルテックスが親水性の性質を持っています。ウールはその構造から「表面は水をはじくが、内部は湿気をたっぷり吸い取る」そんな不思議な性質を持っているのです。そのため、湿度を自然にコントロールし、日本特有のジメジメ感を解消します。

繊維の吸湿率(20℃、湿度65%の場合)

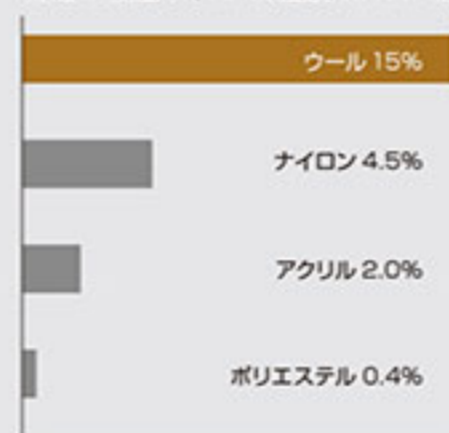

(日本建築敷物協会)

02 汚れがつきにくく手入れが手軽で簡単

ウールの表面は、撥水性の高いウロコ状のスケールで覆われています。このスケールの表面はエピキューティクルというごく薄い疎水性の膜で覆われており、これが水をはじく性質を持っています。そのため、ジュースなどをこぼしてもすぐに拭き取れば、ほとんどシミになりません。また繊維内部に含まれる適度な水分が静電気を抑え、ホコリもつきにくくなります。

汚れ率比較(10万回 歩行後)

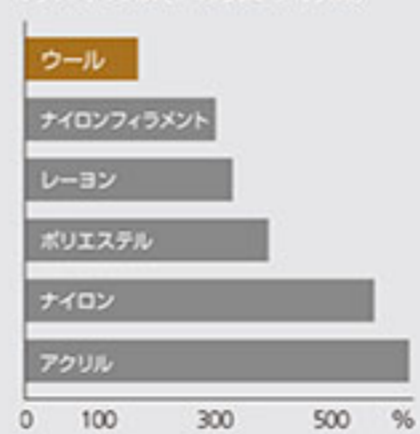

(日本建築敷物協会)

03 燃えにくく煙の発生が少ない安全繊維

ウールが燃えにくい秘密は、繊維の中に多くの窒素(約16%)や水分(約15%)を含んでいる事と、発火温度が高く、燃焼熱が低いことです。燃えても熔融せずに炭化するため、ひどいやけどや延焼の危険性も少なくなります。また、燃えても煙の発生が少なく、有毒ガスがほとんど出ないため安全です。

04 冬は暖かく夏は涼しい断熱材効果

ウールは1本1本の繊維がクルクル縮れています。「クリンプ」と呼ばれるこの縮れのおかげで、ウールはより多くの空気を含むことができます。乾いた空気は断熱性のもっとも高い物質で、この空気の層が外気を遮断し、断熱材となるため、冬は暖かく夏は涼しいという相反する特性を持っています。

05 天然の有害物質吸着・浄化機能

ウールにはホルムアルデヒドをはじめ、様々な有害化学物質を吸着、浄化する作用があります。しかもこの浄化作用は一時的なものではなく、30年にも及ぶ長期にわたって作用します。さらに、一度吸着した化学物質はウールとの化学結合により外部に放出しない特徴をもっています。



メゾン MS-5575



ウェリントン SK-5573



シード SD-5577

ニュークライスト 11,000円/m² (17,300円/江戸間帖) 税抜

組成:ウール100% パイル長:7.0mm(総厚9.0mm) パイル密度:1/10G ロール巾:364cm

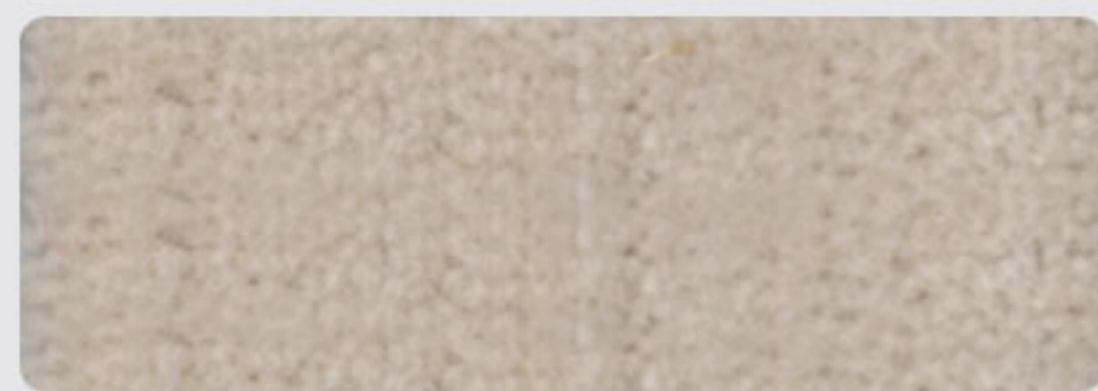

CR-5561 ホワイト



CR-5562 ベージュ



CR-5563 キヤメル



CR-5564 ブラウン
ラグ加工写真36頁掲載



CR-5565 ローズピンク



CR-5566 ライトグレー



CR-5567 ライラック

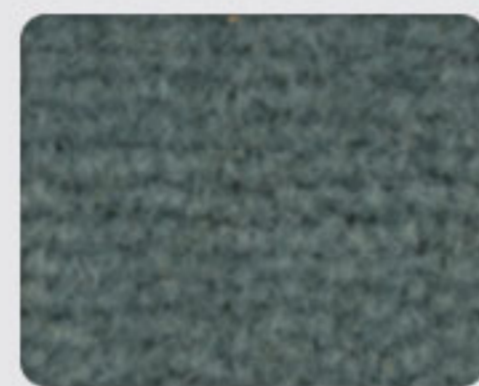

CR-5568 オリーブ



CR-5569 スモーキーブルー



CR-5570 コバルト

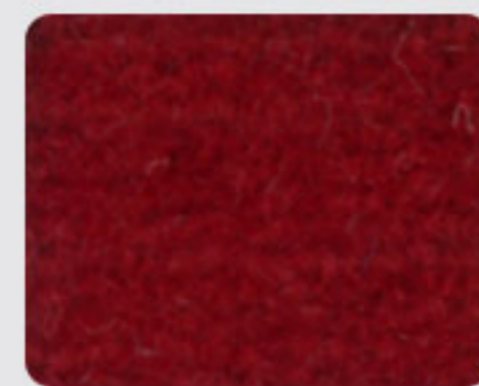

CR-5571 ピュアレッド

ウェリントン 10,200円/m² (16,100円/江戸間帖) 税抜

組成:ウール100% パイル長:8.0mm(総厚10.0mm) パイル密度:5/32G ロール巾:364cm



SK-5572 ホワイト



SK-5573 ワイン

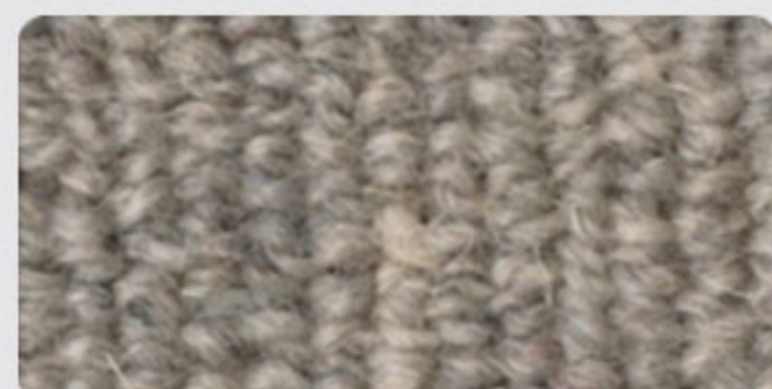

SK-5574 ダークグレー

シード 9,400円/m² (14,900円/江戸間帖) 税抜

組成:ウール100% パイル長:6.0mm(総厚8.0mm) パイル密度:1/5G ロール巾:364cm

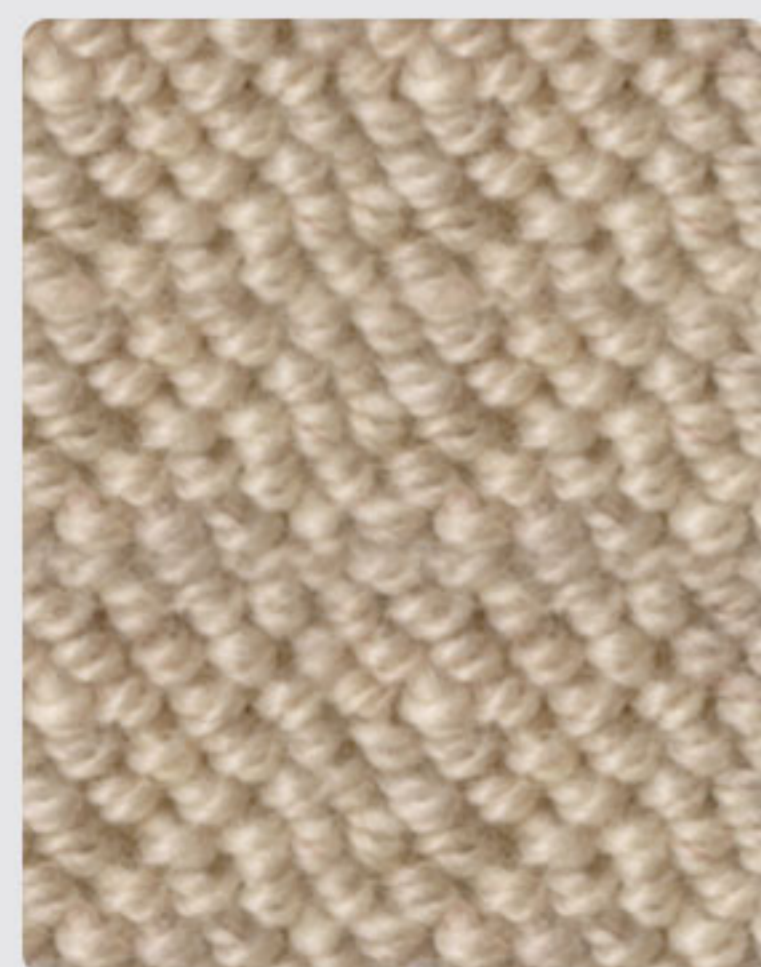

SD-5577 アイボリー

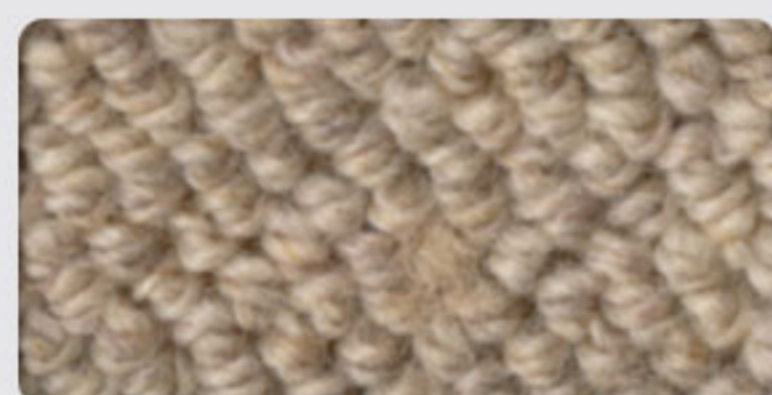

SD-5578 ベージュ

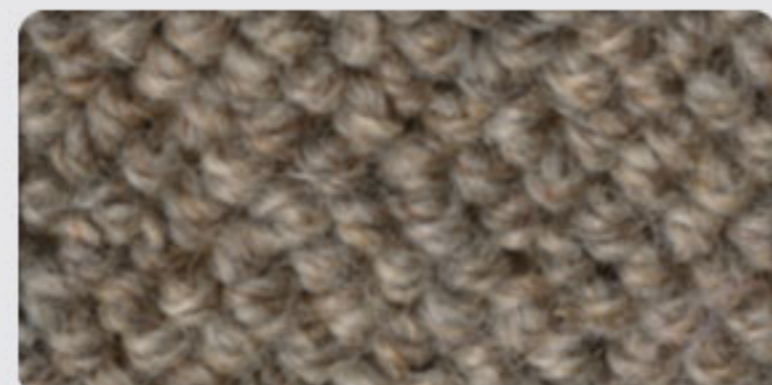

SD-5579 サンド

メゾン 10,200円/m² (16,100円/江戸間帖) 税抜

組成:ウール100% パイル長:7.0~3.0mm(総厚9.0mm) パイル密度:1/8G ロール巾:364cm



MS-5575 アイボリー
ラグ加工写真36頁掲載



MS-5576 ベージュ

エステート 6,400円/m² (10,300円/江戸間帖) 税抜

組成:ウール100% パイル長:5.0mm(総厚7.0mm) パイル密度:1/8G ロール巾:386cm



ES-5580 サンド



ES-5581 グリーン



ES-5582 ブラウン

PLAIN

ROLL CARPET COLLECTION

ニューコスモ 6,700円/㎡ (10,800円/江戸間帖) 税抜

組成:ナイロン100% パイル長:7.0mm(総厚8.5mm) パイル密度:1/10G ロール巾:364cm

◆別注色:500㎡/色以上より承ります。
納期は色決定後から約30日です。



ミール 5,700円/㎡ (9,200円/江戸間帖) 税抜

組成:ナイロン100% パイル長:4.5mm(総厚6.5mm) パイル密度:1/10G ロール巾:364cm

◆別注色:650㎡/色以上より承ります。
納期は色決定後から約30日です。



ナチュレ 5,100円/m² (8,300円/江戸間帖) 税抜

組成: ナイロン100% パイル長: 6.0mm(総厚7.5mm) パイル密度: 1/10G ロール巾: 364cm

◆別注色: 500m²/色以上より承ります。納期は色決定後から約30日です。

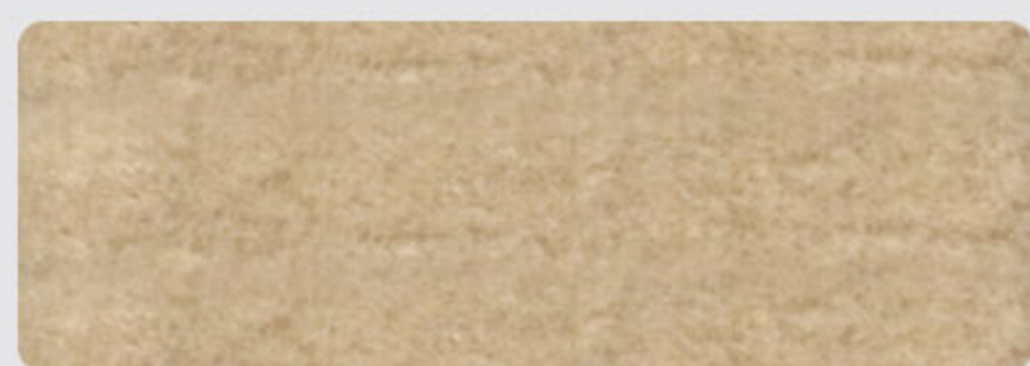

NT-5626 アイボリー

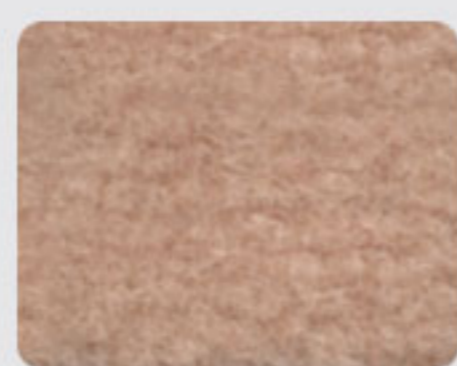

NT-5627 サーモン

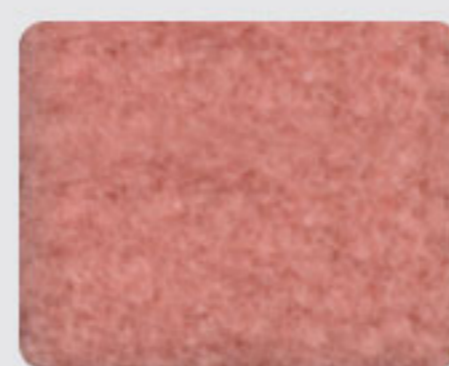

NT-5628 ピーチ



NT-5629 ピンク

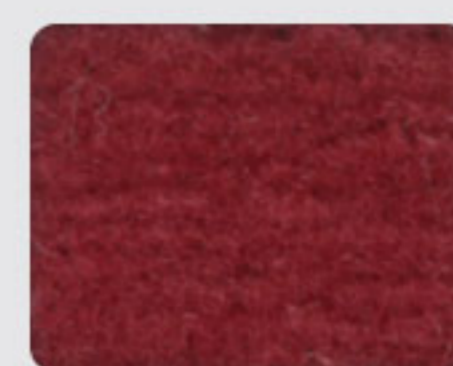

NT-5630 ワインレッド

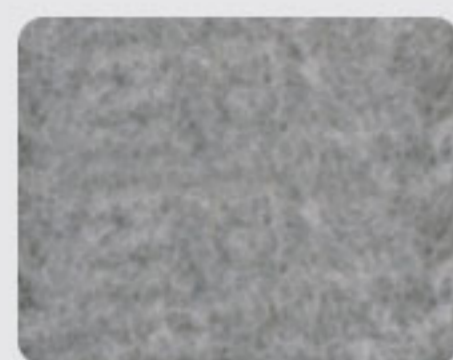

NT-5631 シルバー

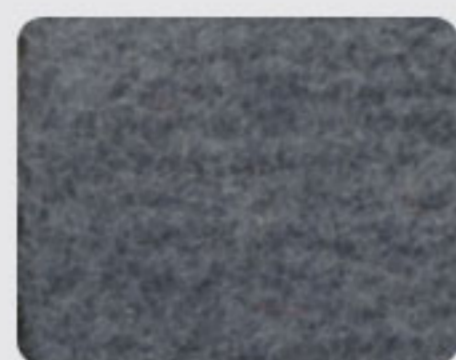

NT-5632 グレー

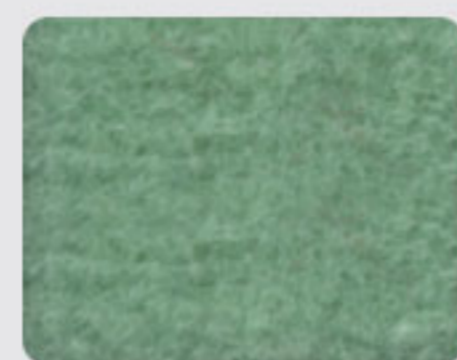

NT-5633 エメラルド

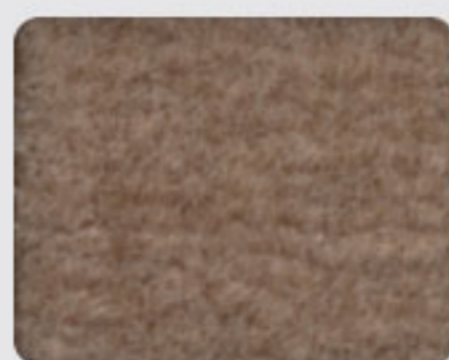

NT-5634 ミルクベージュ

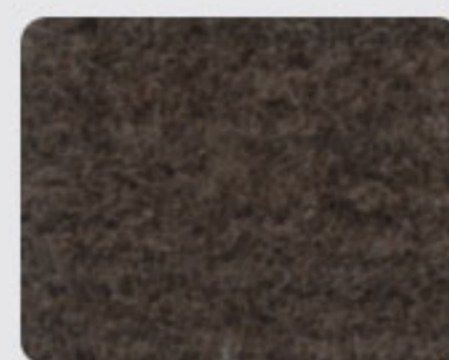

NT-5635 ココアブラウン

タフィー 5,100円/m² (8,300円/江戸間帖) 税抜

組成: ナイロン100% パイル長: 4.5mm(総厚6.0mm) パイル密度: 1/10G ロール巾: 364cm

◆別注色: 500m²/色以上より承ります。納期は色決定後から約30日です。



TA-5636 サンド ラグ加工写真37頁掲載
TF-5836 FBタイプ

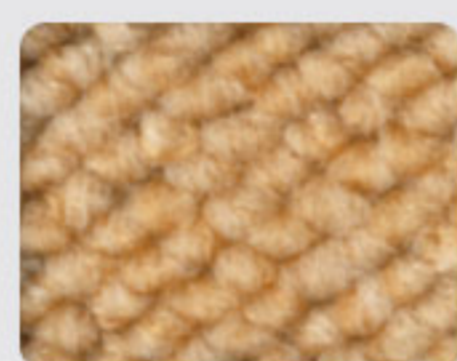

TA-5637 イエロー

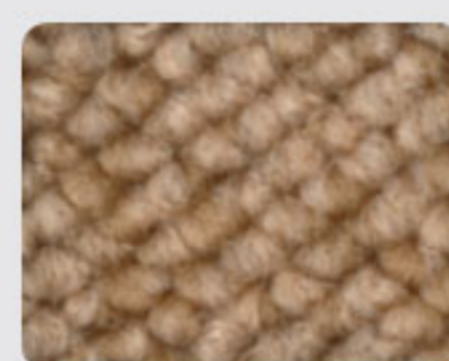

TA-5638 ベージュ



TA-5639 ライトグリーン
TF-5839 FBタイプ

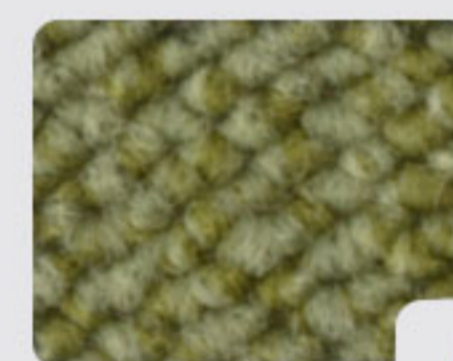

TA-5640 ティーグリーン
ラグ加工写真37頁掲載

New



TA-5641 クリアピンク
TF-5841 FBタイプ



TA-5642 サーモン
TF-5842 FBタイプ

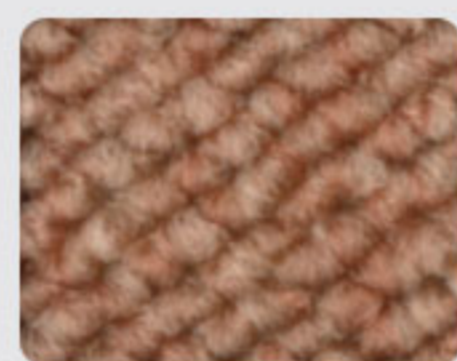

TA-5643 アプリコット



TA-5644 ロゼ
TF-5844 FBタイプ



TA-5645 ローズ
ラグ加工写真37頁掲載

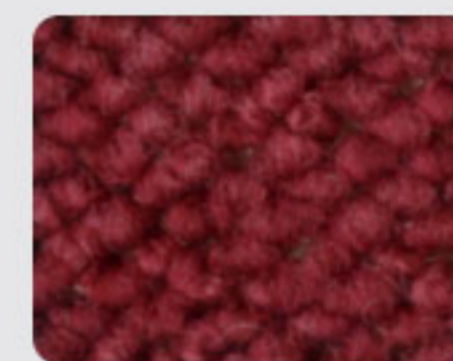

TA-5646 ワインレッド

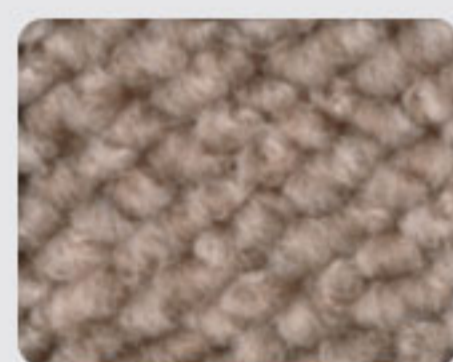

TA-5647 ミルクベージュ
TF-5847 FBタイプ

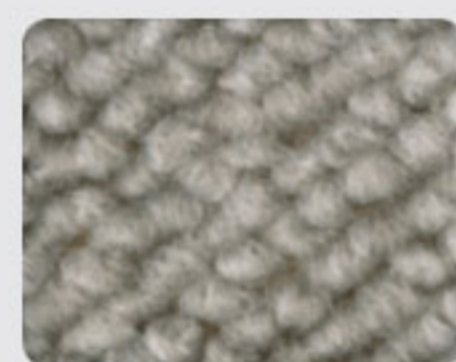

TA-5648 ライトグレー

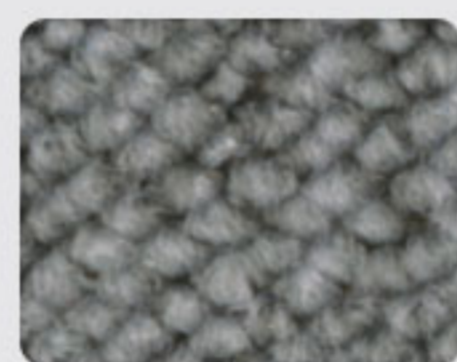

TA-5649 ネオグレー

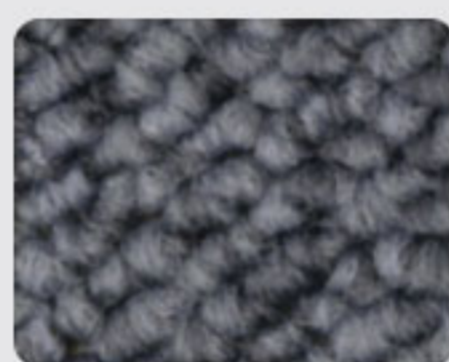

TA-5650 バイオレット

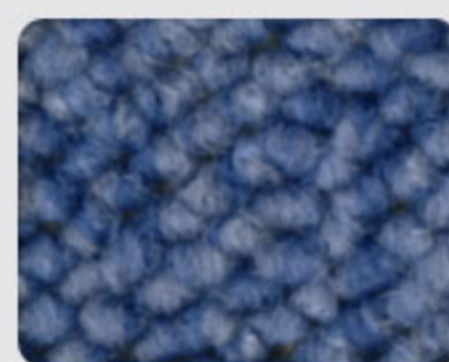

TA-5651 スカイブルー

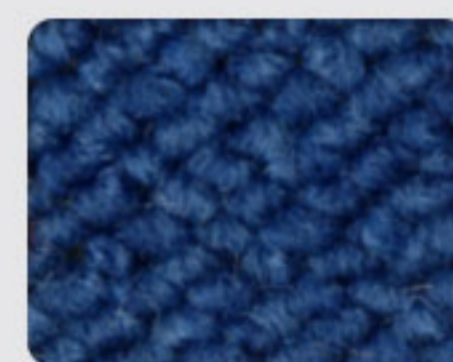

TA-5652 ディープブルー

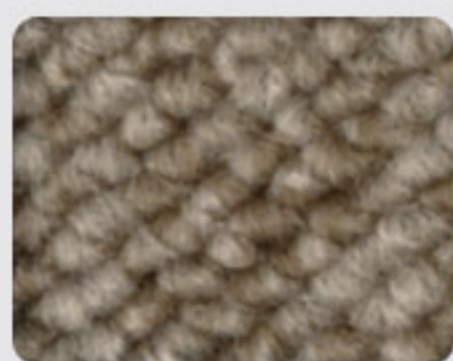

TA-5653 ブラウン
TF-5853 FBタイプ

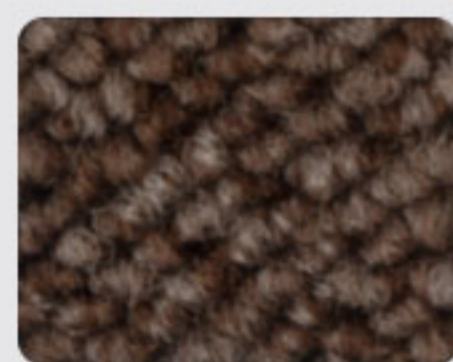

TA-5654 マロンブラウン

フェルトバックキング

FBタイプ タフィー FBはフェルトバックを裏打ち加工した防音効果のある置き敷用カーペットです。
※ピールアップタイプの接着剤による簡易施工は可能ですが、グリッパー施工は出来ません。

タフィーFB 6,300円/m² (10,100円/江戸間帖) 税抜

組成: ナイロン100% 裏材: フェルト パイル長: 4.5mm(総厚10.0mm) パイル密度: 1/10G ロール巾: 364cm

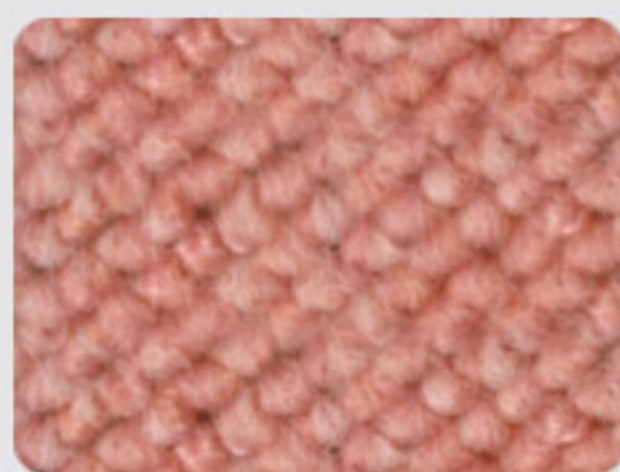

◁裏面がフェルトバックキングになっています



クリナ

アレルギーを吸着・分解するカーペット

01 ダニや花粉のアレルギーを吸着・分解

忌避するだけでは解決できなかったアレルギーを離さないようにガッチリつかんで分解します。(図1)

02 悪臭を分解・消臭

バイオミメテック「生体模倣」効果を応用した人工酵素により悪臭を分解して臭わない物質に変えます。

03 ホルムアルデヒドの分解

「シックハウス症候群」の要因のひとつと言われているホルムアルデヒドを分解します。大気汚染物質の二酸化窒素、二酸化硫黄も分解します。

04 繊維上の菌の増殖を抑制

黄色ブドウ球菌などの雑菌の増殖を抑制します。



※アレルキャッチャーはタイフホウの登録商標で、2010年第8回産学官連携功労者表彰(文部科学大臣賞)を受賞しました。



日本アレルギー学会推薦品 承認番号 S1304700A

このマークは、日本アレルギー学会推薦品であることを表すマークです。日本アレルギー学会はアレルギー性皮膚炎及びアレルギー性疾患患者の方の生活向上支援と、同疾患への正しい理解のための情報発信を行うことを目的としています。

▶詳細はP70をご覧ください。

クリナ 6,400円/m² (10,300円/江戸間帖) 税抜

組成:ナイロン100% パイル長:4.8mm(総厚6.3mm) パイル密度:1/10G ロール巾:364cm

◆別注色:500m²/色以上より承ります。納期は色決定後から約30日です。



CN-5655 サンド

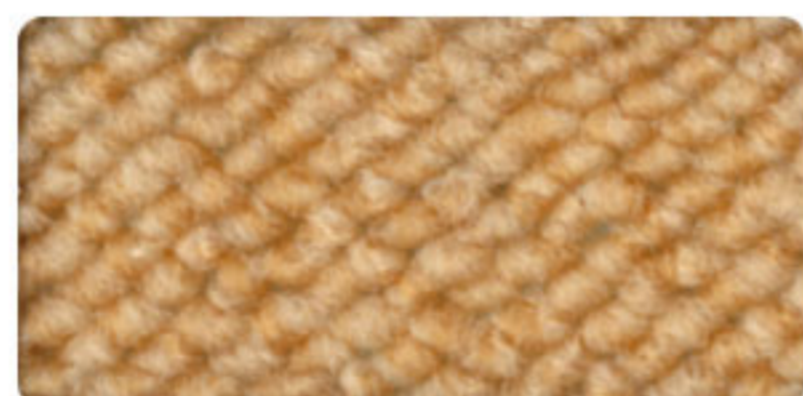

CN-5656 イエロー

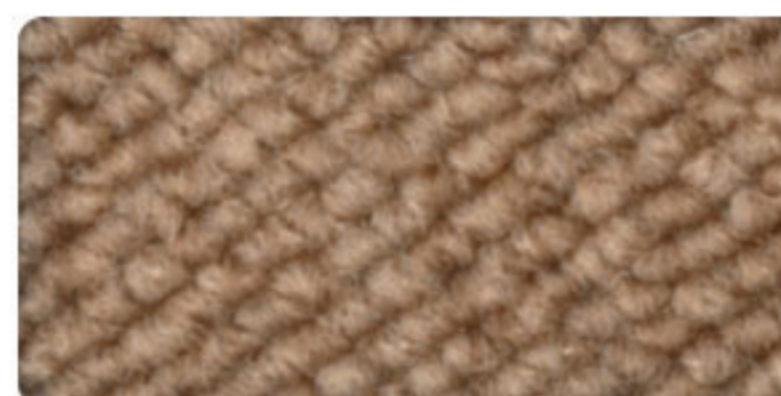

CN-5657 ベージュ

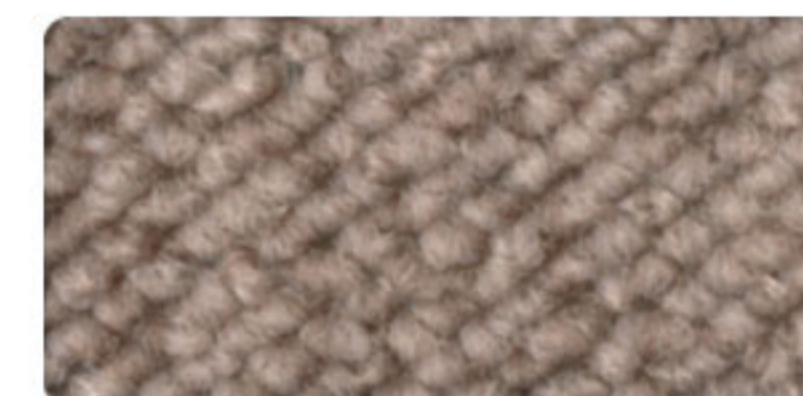

CN-5658 ミルクベージュ



CN-5659 サーモン

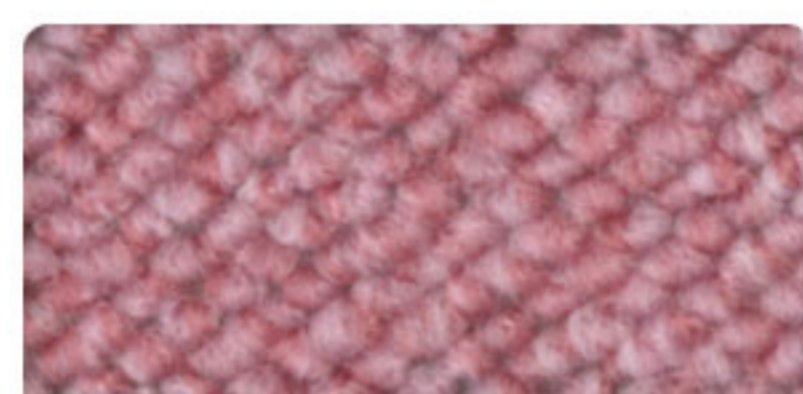

CN-5660 ピンク



CN-5661 ライトグリーン



CN-5662 ネオグレー

シグマ 9,800円/m² (15,500円/江戸間帖) 税抜

組成:ナイロン100% パイル長:7.0mm(総厚9.0mm) パイル密度:1/10G ロール巾:364cm

◆別注色:350m²/色以上より承ります。納期は色決定後から約30日です。
◆消臭加工対応:350m²/色以上より承ります。納期は色決定後から約30日です。※¥500up/m²となります



SG-5663 オフホワイト

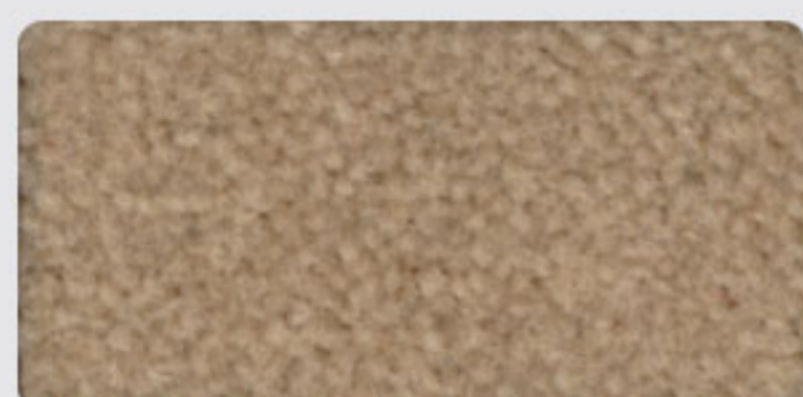

SG-5664 ベージュ

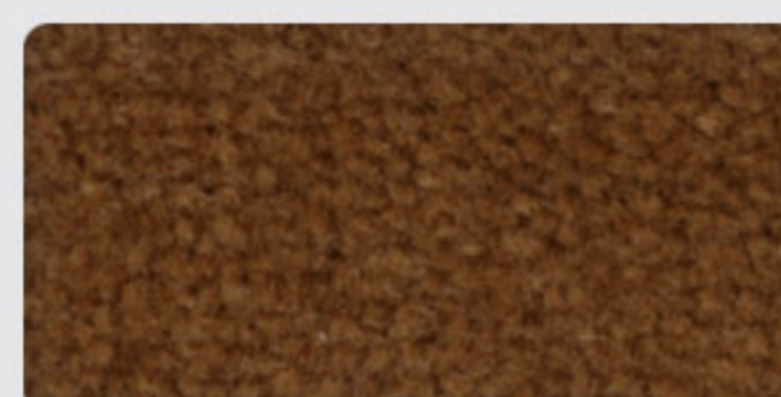

SG-5665 ブラウン **New**

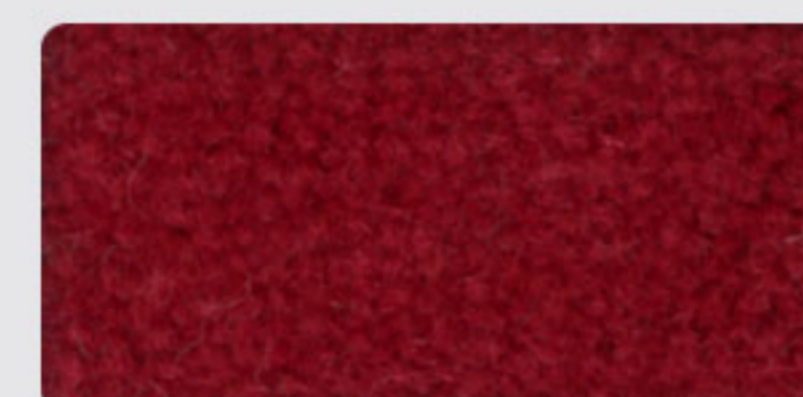

SG-5666 ワイン

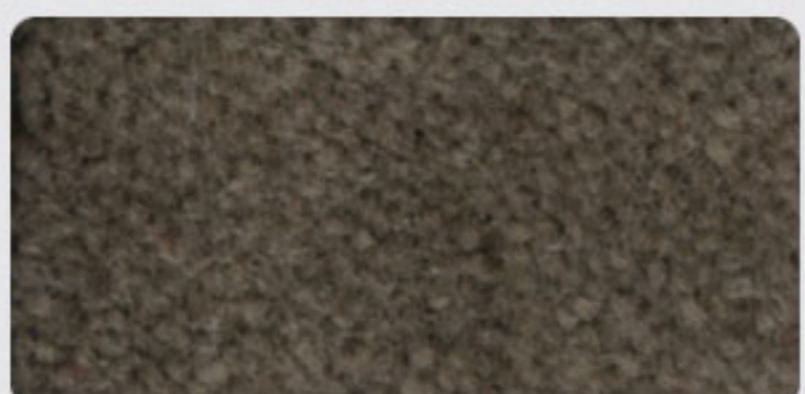

SG-5667 チャコール

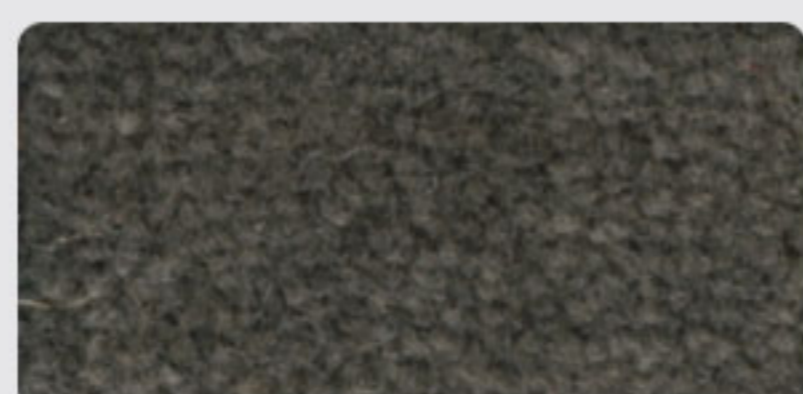

SG-5668 ダークグレー

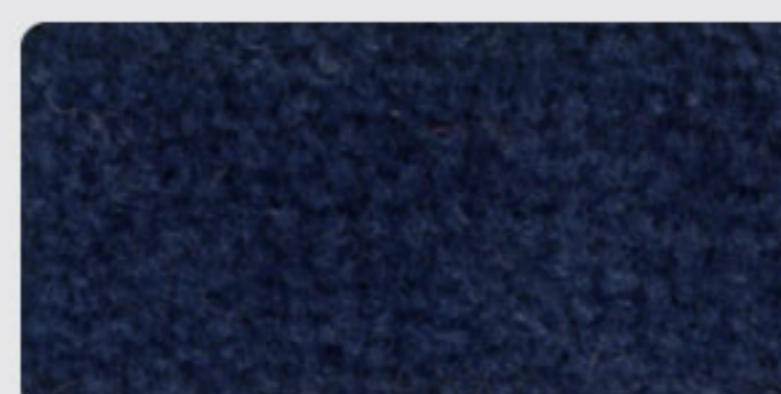

SG-5669 コバルト

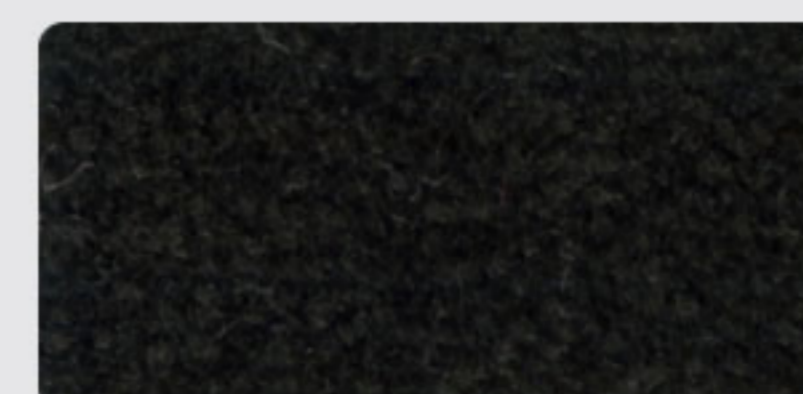

SG-5670 ブラック



クリナ CN-5661



シグマ SG-5665



シーザリオ GZ-5671



ミニヨン MN-5676



ニュースフレ SF-5680

シーザリオ 6,900円/㎡ (11,100円/江戸間帖) 税抜
 組成:原着ポリエステル100% パイル長:8.0mm(総厚10.0mm) パイル密度:1/8G ロール巾:364cm



CZ-5671 シャンパンゴールド **New**

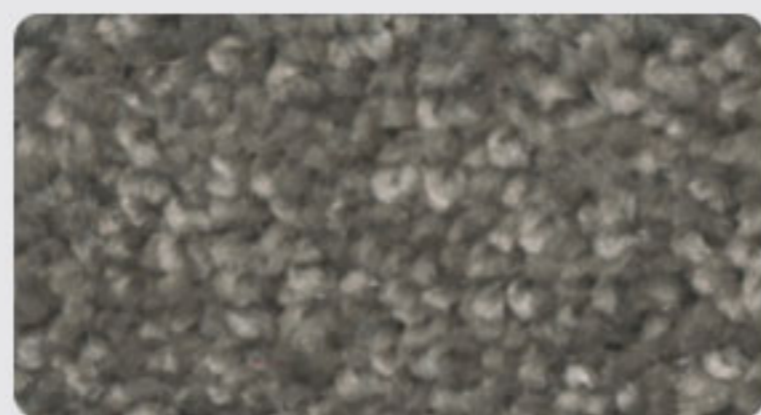

CZ-5672 パールグレー **New**

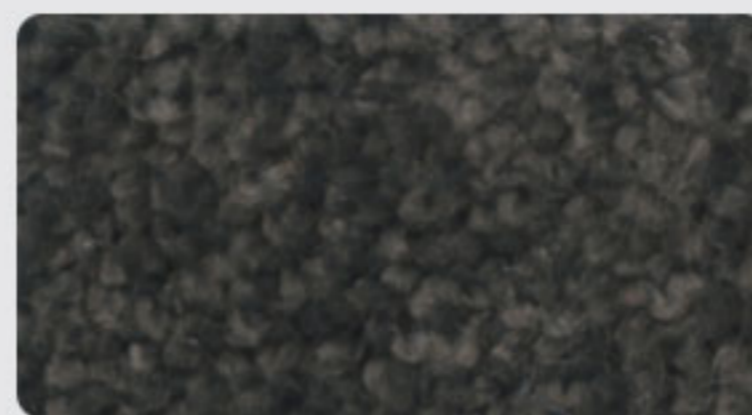

CZ-5673 チャコールグレー **New**

ミニヨン 11,500円/㎡ (18,100円/江戸間帖) 税抜
 組成:ナイロン100% パイル長:14.0mm(総厚16.0mm) パイル密度:1/8G ロール巾:400cm

◆別注色:500㎡/色以上より承ります。
 納期は色決定後から約30日です。



MN-5674 パールホワイト



MN-5675 ハニーゴールド

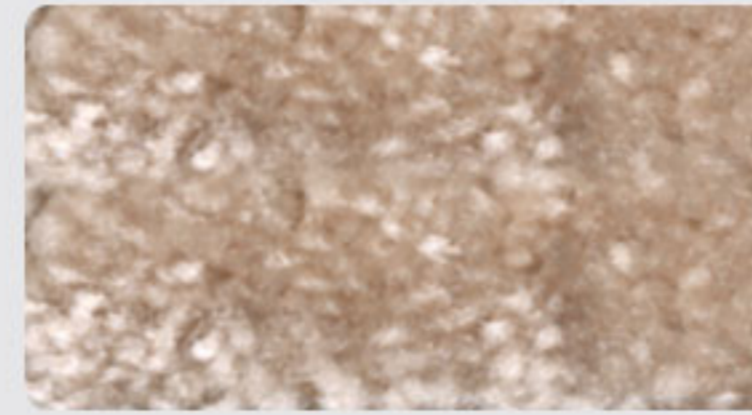

MN-5676 ベージュ

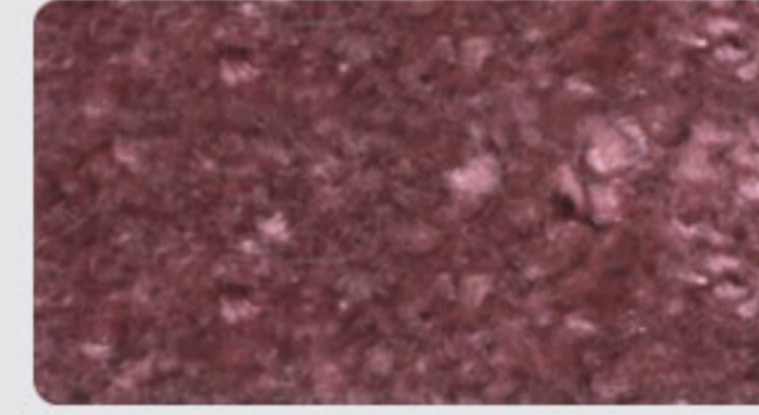

MN-5677 ローズ

クリオネ 12,000円/㎡ (18,900円/江戸間帖) 税抜
 組成:ナイロン(タテス®)100% パイル長:10.0mm(総厚12.0mm) パイル密度:1/10G ロール巾:364cm

◆別注色:450㎡/色以上より承ります。納期は色決定後から約30日です。

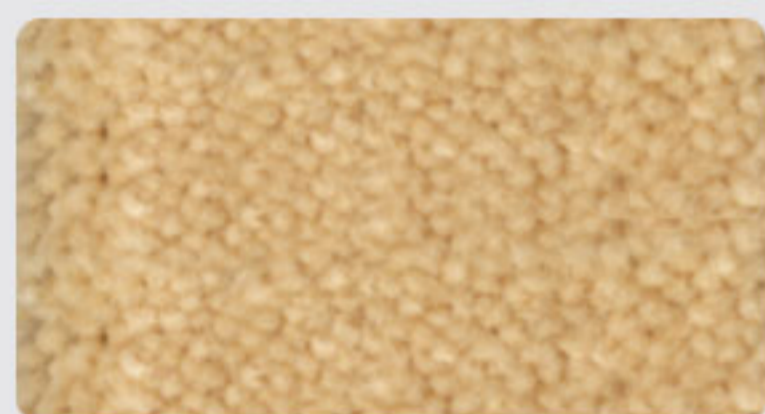

QR-5678 ハニーゴールド

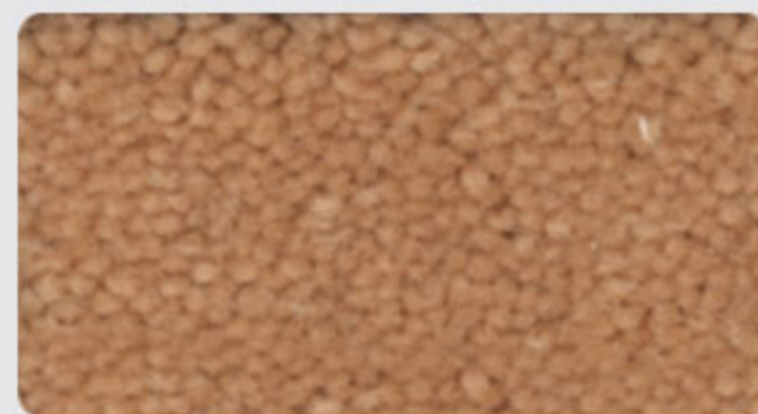

QR-5679 サーモン

ニュースフレ 7,800円/㎡ (12,400円/江戸間帖) 税抜
 組成:ポリプロピレン100% パイル長:22.0mm(総厚24.5mm) パイル密度:5/32G ロール巾:386cm

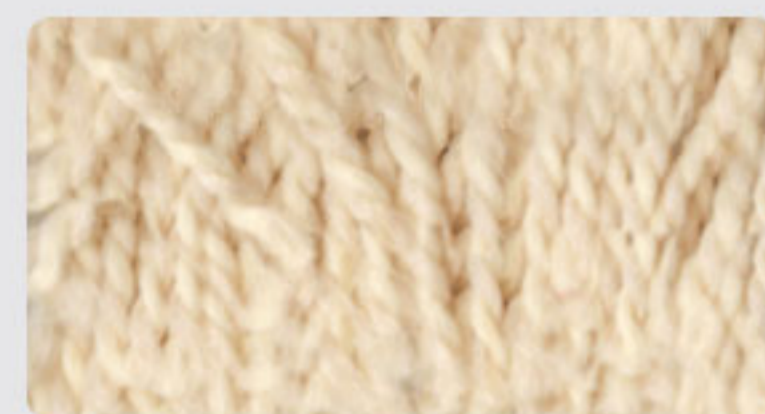

SF-5680 バニラ ラグ加工写真38頁掲載

SB-5880 **RBタイプ**



SF-5681 チョコ

SB-5881 **RBタイプ**

ニュームース 7,800円/㎡ (12,400円/江戸間帖) 税抜
 組成:ポリプロピレン100% パイル長:12.0mm(総厚14.5mm) パイル密度:5/32G ロール巾:386cm



MU-5682 バニラ

MB-5882 **RBタイプ**

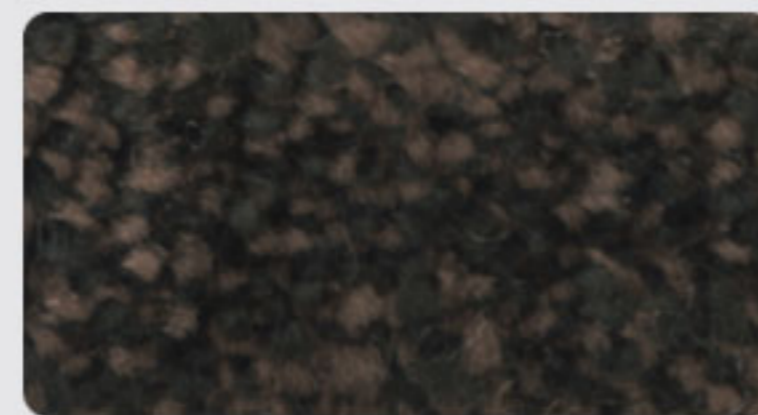

MU-5683 チョコ

MB-5883 **RBタイプ**

エアクリーン加工

シックハウス症候群の原因と言われるホルムアルデヒドや一般的に4大悪臭と言われる、「アンモニア」「硫化水素」「トリメチルアミン」「メチルメルカプタン」また、タバコ臭に驚異的な消臭効果を発揮します。
 しかもシンコールエアクリーン加工は中和・触媒・還元という3つの作用により、酸性、アルカリ性、中性を問わずすべての悪臭を徹底的に分解し、臭いの元をカットします。さらに効果は長時間にわたって持続します。

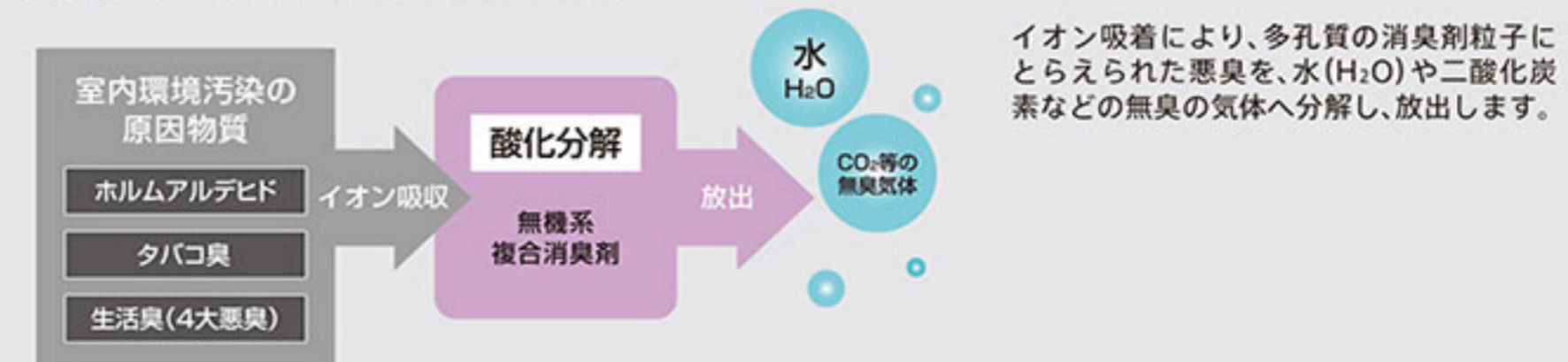

イオン吸着により、多孔質の消臭剤粒子にとらえられた悪臭を、水(H₂O)や二酸化炭素などの無臭の気体へ分解し、放出します。

ラグバックング

RBタイプ

ニュースフレRB・ニュームースRB

7,800円/㎡ (12,400円/江戸間帖) 税抜

組成:ポリプロピレン100% 裏材:フェルト パイル密度:5/32G ロール巾:386cm
 パイル長:ニュースフレRB 22.0mm(総厚24.0mm)
 ニュームースRB 12.0mm(総厚14.0mm)



ラグバックングはカーペットの周りをロック加工し、家庭用の置き敷としてご使用ください。
 ※グリッパー施工・ピールアップ接着剤による簡易施工はできません。



▽裏面がラグバックングになっています





パームライン PL-5684



パームタッチ PT-5686



リフレ RF-5689

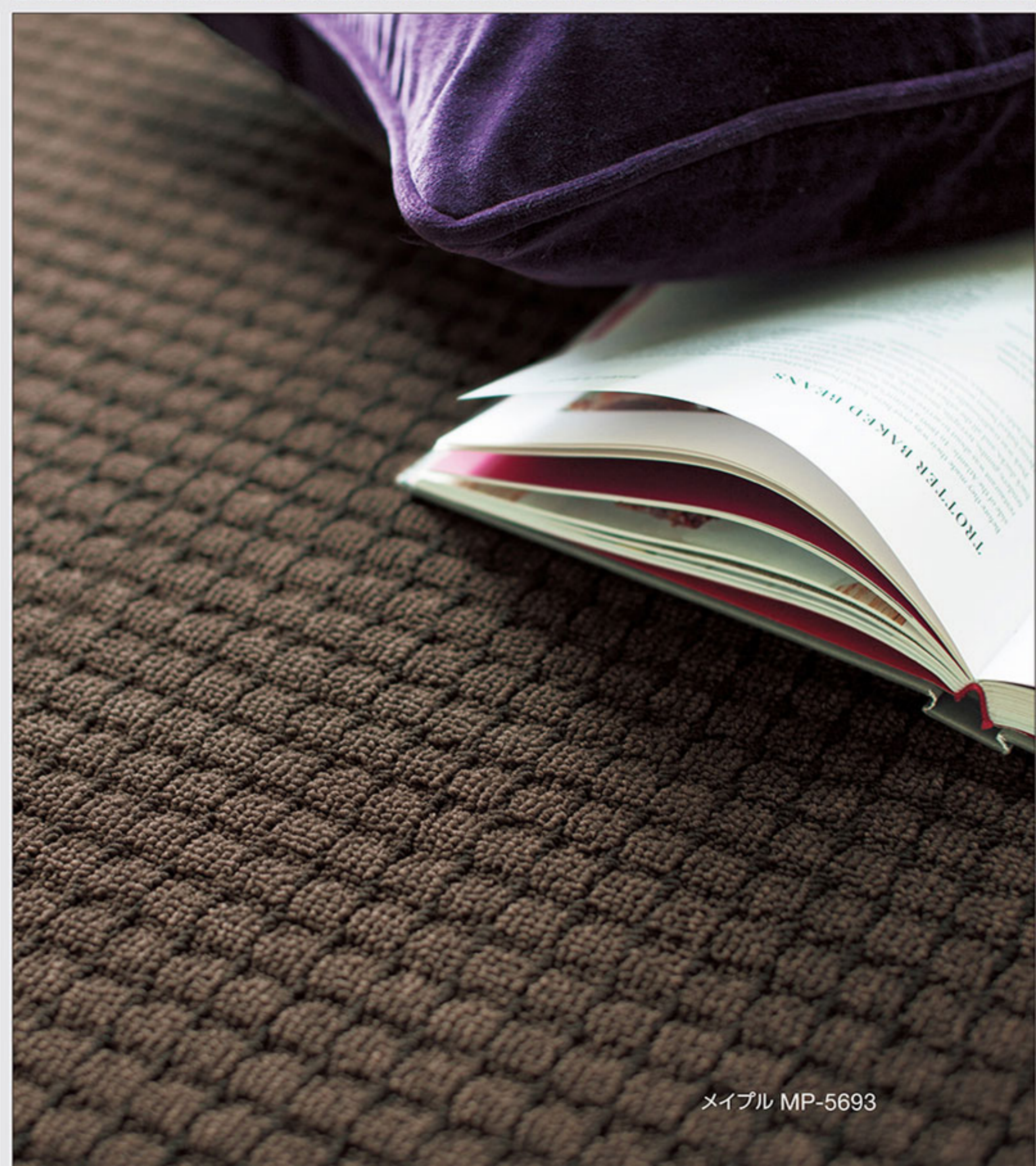

メイプル MP-5693

パームライン 4,700円/㎡ (7,700円/江戸間帖) 税抜

組成:ポリプロピレン100% パイル長:5.0~3.5mm(総厚7.0mm) パイル密度:1/8G ロール巾:364cm



PL-5684 キャラメルベージュ



PL-5685 ブラウン

パームタッチ 4,700円/㎡ (7,700円/江戸間帖) 税抜

組成:ポリプロピレン100% パイル長:5.0~3.0mm(総厚7.0mm) パイル密度:1/8G ロール巾:364cm



PT-5686 キャラメルベージュ



PT-5687 ブラウン

リフレ 5,000円/㎡ (8,200円/江戸間帖) 税抜

組成:アクリル系40% アクリル35% ポリエステル25% パイル長:5.5mm(総厚7.5mm) パイル密度:1/4G ロール巾:364cm



RF-5688 アイボリー



RF-5689 ベビーピンク



RF-5690 ベージュ



RF-5691 グレー

メイプル 4,300円/㎡ (7,100円/江戸間帖) 税抜

組成:ポリプロピレン100% パイル長:5.5~2.5mm(総厚8.0mm) パイル密度:1/8G ロール巾:364cm



MP-5692 サンド



MP-5693 ブラウン

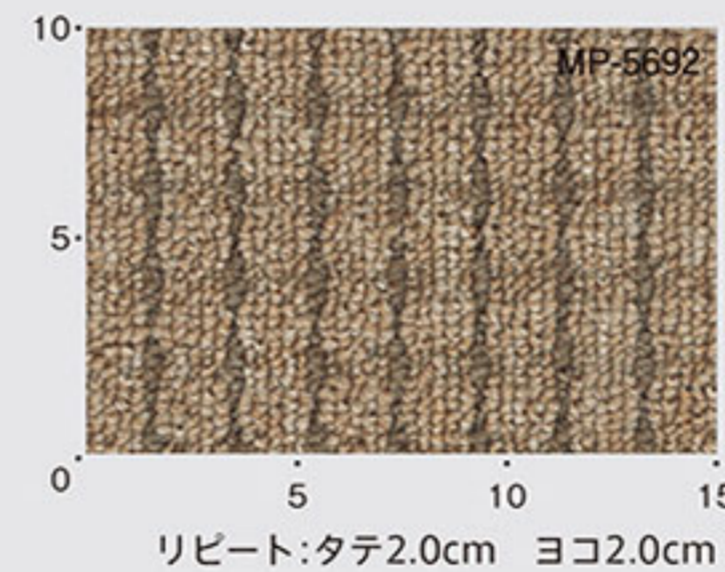

オーク 4,300円/㎡ (7,100円/江戸間帖) 税抜

組成:ポリプロピレン100% パイル長:3.5mm(総厚5.5mm) パイル密度:1/10G ロール巾:364cm



OA-5694 ナチュラル

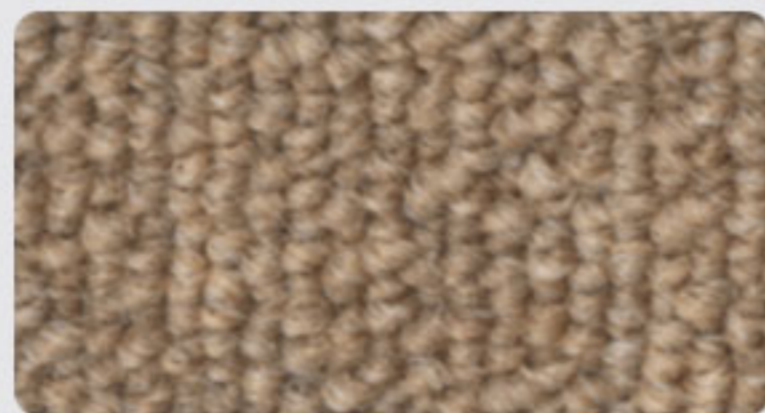

OA-5695 サンド



OA-5696 チャコール

カプリ 4,200円/㎡ (6,900円/江戸間帖) 税抜

組成:アクリル50% アクリル系30% ウール20% パイル長:4.8mm(総厚6.8mm) パイル密度:1/8G ロール巾:364cm

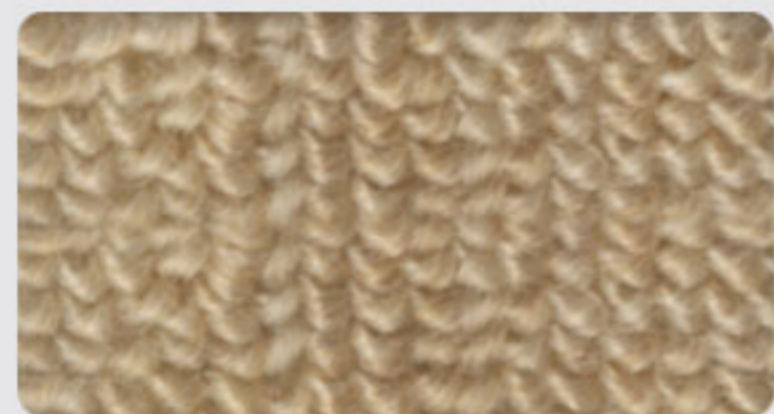

CA-5697 アイボリー



CA-5698 ナチュラル



CA-5699 ライトブラウン

ニューエリー 3,200円/m² (5,400円/江戸間帖) 税抜

組成: ポリプロピレン100% パイル長: 4.0mm (総厚6.0mm) パイル密度: 1/8G ロール巾: 364cm



ER-5700 シルバー



ER-5701 ミルクベージュ



ER-5702 ベージュ



ER-5703 ハニーベージュ



ER-5704 ピンク



ER-5705 セピア



ER-5706 グレー



ER-5707 ブルー



ER-5708 ブラウン

アンジュ 3,400円/m² (5,700円/江戸間帖) 税抜

組成: ポリプロピレン100% パイル長: 5.0~3.0mm (総厚7.0mm) パイル密度: 1/8G ロール巾: 364cm

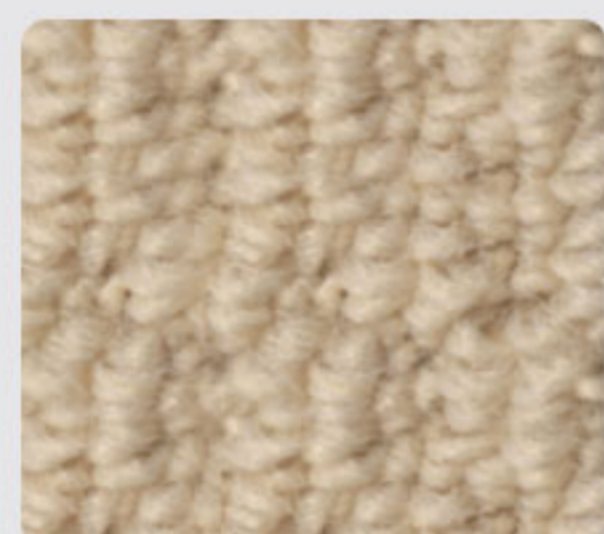

AG-5709 オフホワイト

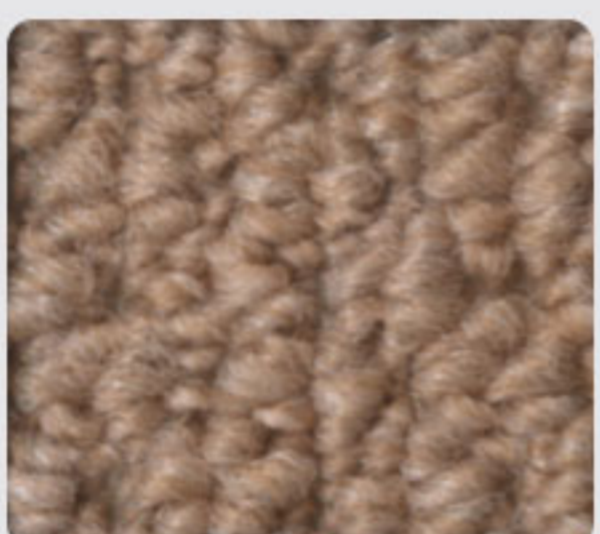

AG-5710 サーモンベージュ

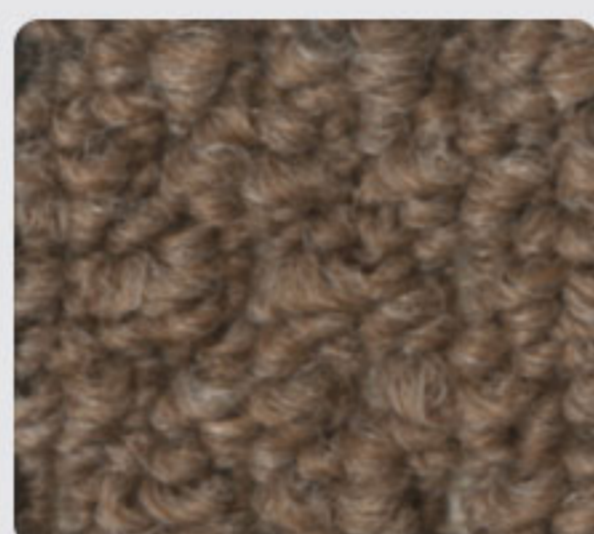

AG-5711 ブラウン
ラグ加工写真39頁掲載

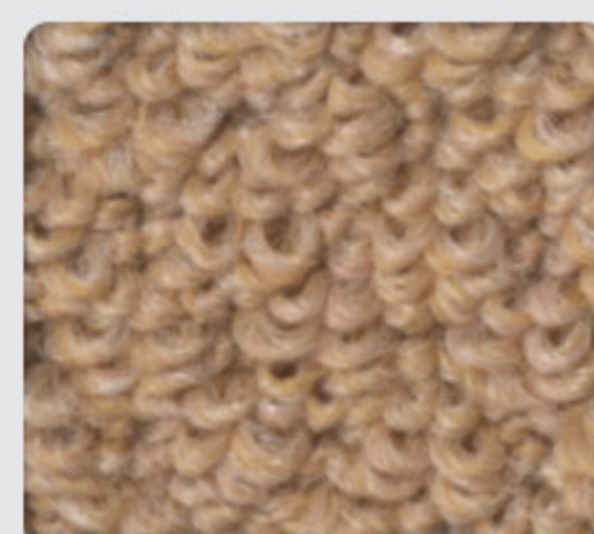

AG-5712 ハニーベージュ

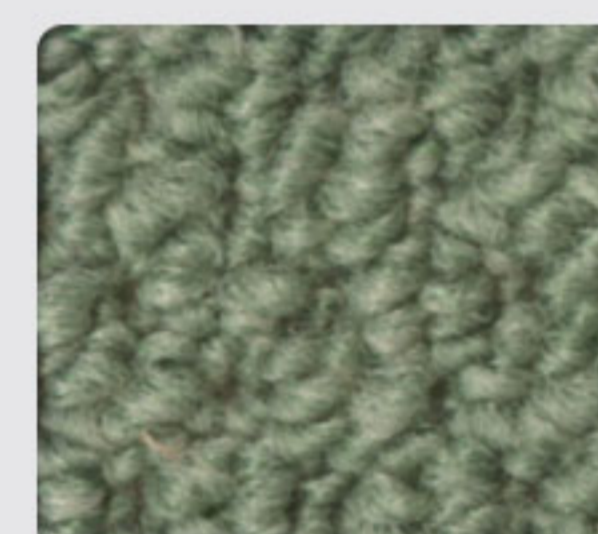

AG-5713 ミントグリーン

レイラ 3,200円/m² (5,400円/江戸間帖) 税抜

組成: ポリプロピレン100% パイル長: 4.5~3.0mm (総厚6.5mm) パイル密度: 1/8G ロール巾: 364cm

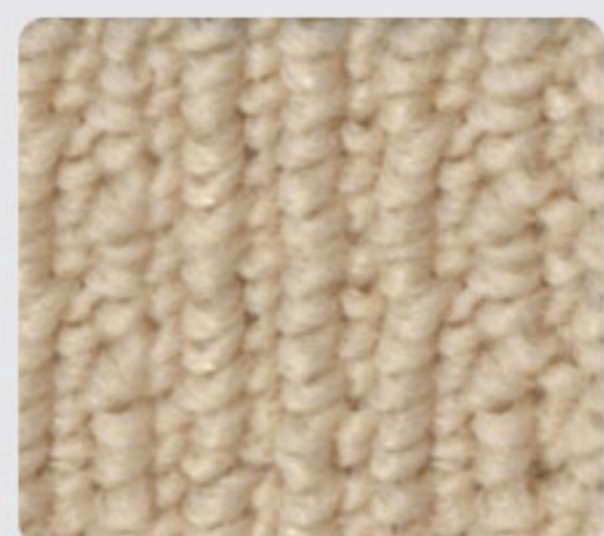

LY-5714 オフホワイト



LY-5715 マロン



LY-5716 サーモンベージュ

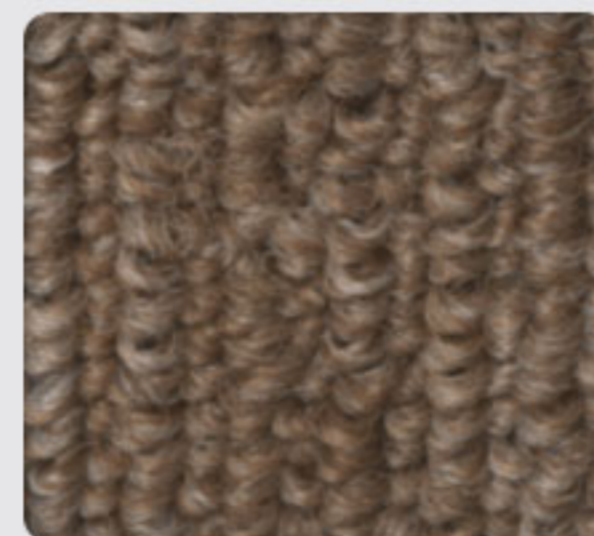

LY-5717 ブラウン

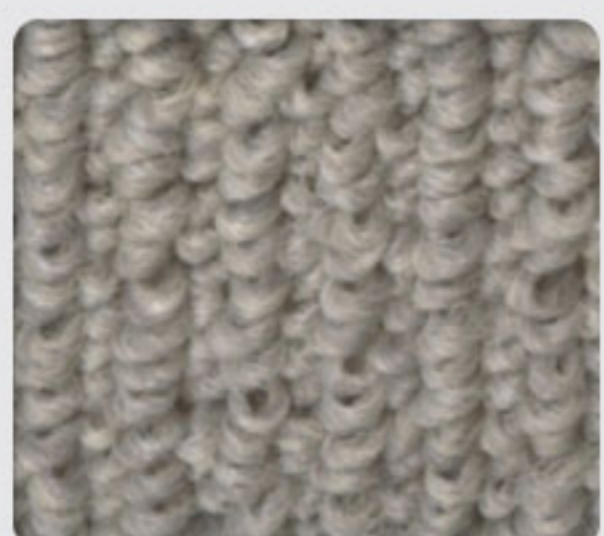

LY-5718 シルバーグレー

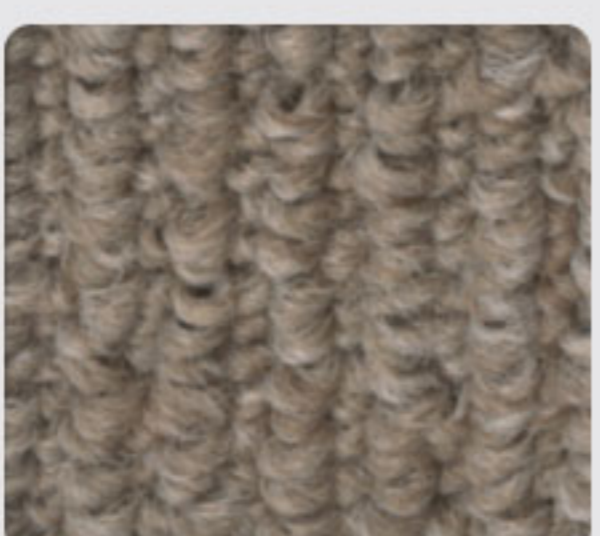

LY-5719 アッシュブラウン



LY-5720 ミントグリーン



理想のラグづくり

オーダーメイドラグ

Rug

カーペットが理想のラグへ
大満足の活用例を掲載しました。

Home Tile

44-45頁



住宅用 ホームタイルカーペット

HomeTile

[FRIENDS]

50cm×50cmのホームタイルで
素敵なお部屋に

Artificial turf / Punch Carpet

46-47頁



人工芝 & パンチカーペット

開放感のある人工芝と
ベーシックなパンチカーペットをご紹介します



エキゾチックなパターンが
シンプルな家具を引き立てる。

ナウ NO-5507 (6頁)
レギュラーヘム L-1765 (巾5.5cm)



ナウ
NO-5507 ¥14,000/m² 税抜
インディゴ

サイズ: 360×290cm
価格: ¥189,000 税抜
組成: 原着ナイロン100%
パイル長: 7.0~2.5mm (総厚10.0mm)

レギュラーヘム L-1765 (巾5.5cm)

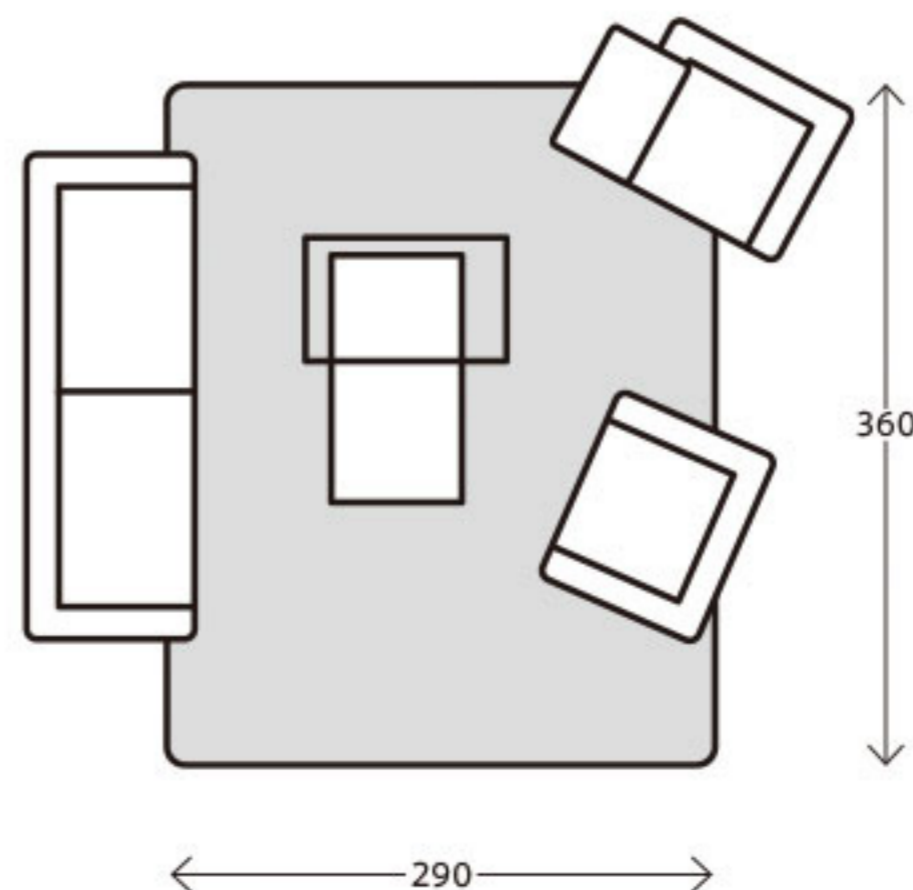



リズムカルに並ぶスクエアデザインで
遊び心をプラス。

トビー TB-5536 (17頁)
レギュラーヘム T-4373 (巾5.5cm)

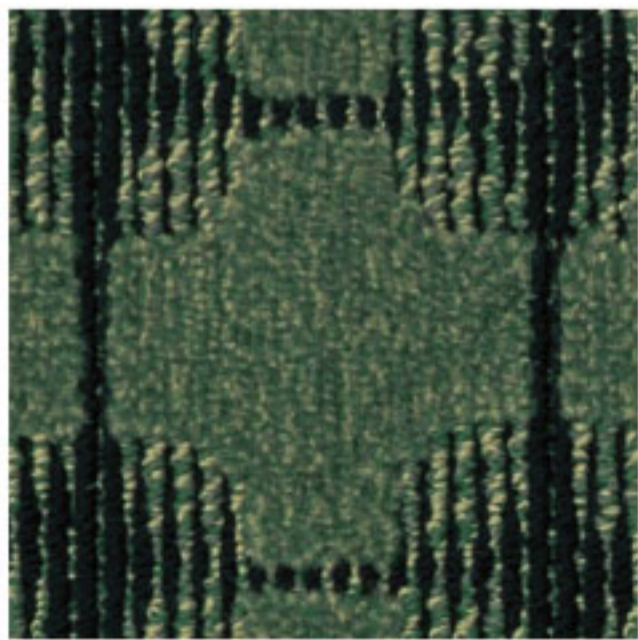

トビー
TB-5536 ¥10,600/m² 税抜
グリーン

サイズ: 250×200cm
価格: ¥82,700 税抜
組成: 原着ナイロン100%
パイル長: 7.0~2.5mm (総厚9.5mm)

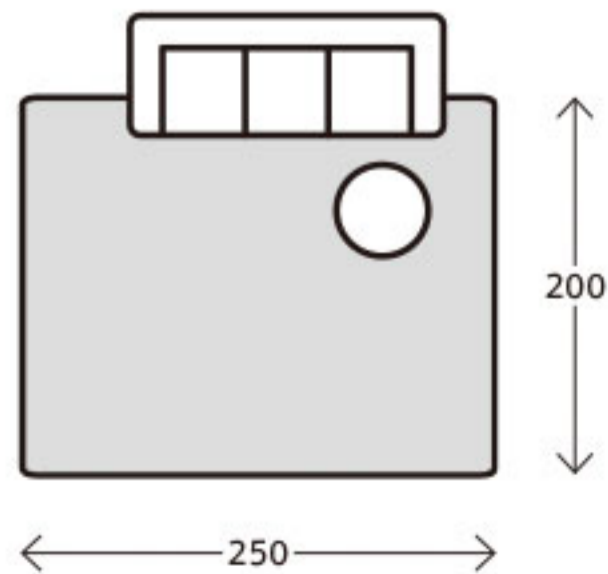

レギュラーヘム T-4373 (巾5.5cm)



ニュークライトCR-5564 (23頁)
オーバーロック加工

ウールがもたらす至福の時間。



メゾンMS-5575 (23頁)
レギュラーヘム L-1763 (巾5.5cm)

踏み心地のよい優しいリビングに。



ニュークライト
CR-5564 ¥11,000/m² 税抜
ブラウン

サイズ: 240×270cm
価格: ¥74,300 税抜
組成: ウール100%
パイル長: 7.0mm (総厚9.0mm)
オーバーロック加工



メゾン
MS-5575 ¥10,200/m² 税抜
アイボリー

サイズ: 240×220cm
価格: ¥84,200 税抜
組成: ウール100%
パイル長: 7.0~3.0mm (総厚9.0mm)



レギュラーヘム L-1763 (巾5.5cm)

PLAIN

order made Rug



イエローで
お部屋にスパイスを。

ミールMR-5609 (24頁)
テブロック テープNo.2



キッズスペースには
楽しいカラーリングで。

タフィーTA-5640・5645 (25頁)
タフィーFB TF-5836 (25頁)
テブロック テープNo.2・9・13

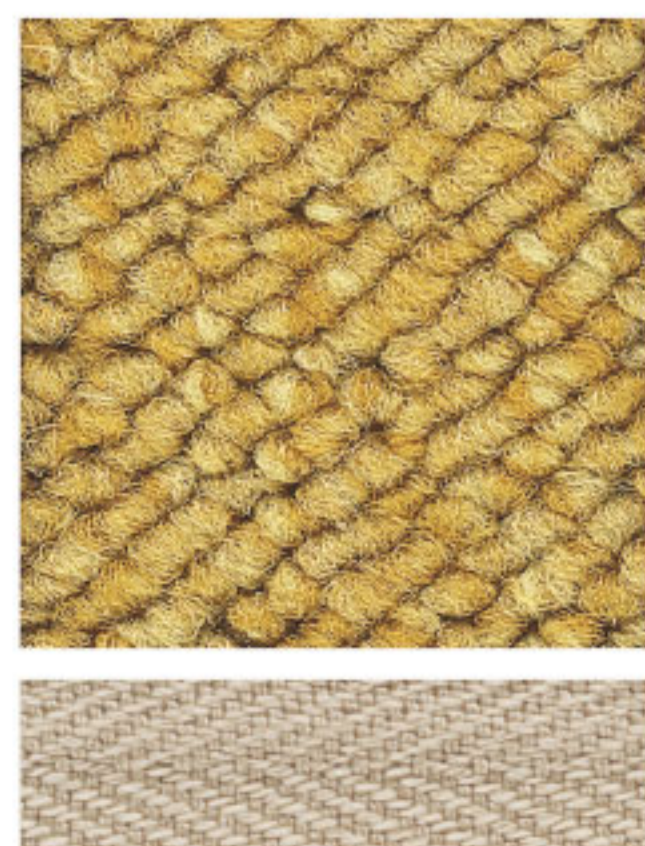

ミール
MR-5609 ¥5,700/m² 税抜
イエロー

サイズ: 290×360cm
価格: ¥66,000 税抜
組成: ナイロン100%
パイル長: 4.5mm (総厚6.5mm)

テブロック テープNo.2



タフィー
TA-5645 ¥5,100/m² 税抜
ローズ

サイズ: 30×50cm
価格: ¥1,500 税抜
組成: ナイロン100%
パイル長: 4.5mm (総厚6.0mm)
テブロック テープNo.9



タフィー
TA-5640 ¥5,100/m² 税抜
ティーングリーン

サイズ: 100×100cm
価格: ¥7,100 税抜
組成: ナイロン100%
パイル長: 4.5mm (総厚6.0mm)
テブロック テープNo.13



タフィー FB
TF-5836 ¥6,300/m² 税抜
サンド

サイズ: 120×120cm
価格: ¥11,400 税抜
組成: ナイロン100%
(裏材フェルト)
パイル長: 4.5mm (総厚10.0mm)
テブロック テープNo.2

◆写真印刷のため、実物とは若干色が異なる場合がございます。

PLAIN

order made Rug



ふんわりラグで足元ほっこり。

ニュースフレ SF-5680 (29頁)
テーブロック テープNo.2



ニュースフレ
SF-5680 ¥7,800/m² 税抜
パニラ

サイズ: 180×180cm
価格: ¥28,800 税抜
組成: ポリプロピレン100%
パイル長: 22.0mm (総厚24.5mm)

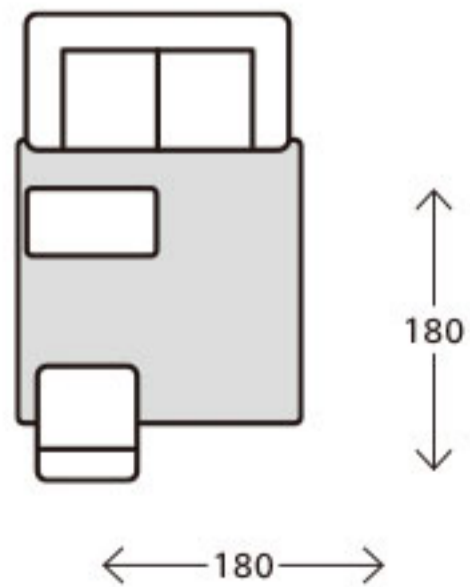

テーブロック テープNo.2



円形ラグは
お部屋の印象を和らげます。

アンジュAG-5711 (32頁)
オーバーロック加工



アンジュ
AG-5711 ¥3,400/m² 税抜
ブラウン

サイズ: 290cmφ
価格: ¥31,300 税抜
組成: ポリプロピレン100%
パイル長: 5.0~3.0mm (総厚7.0mm)
オーバーロック加工

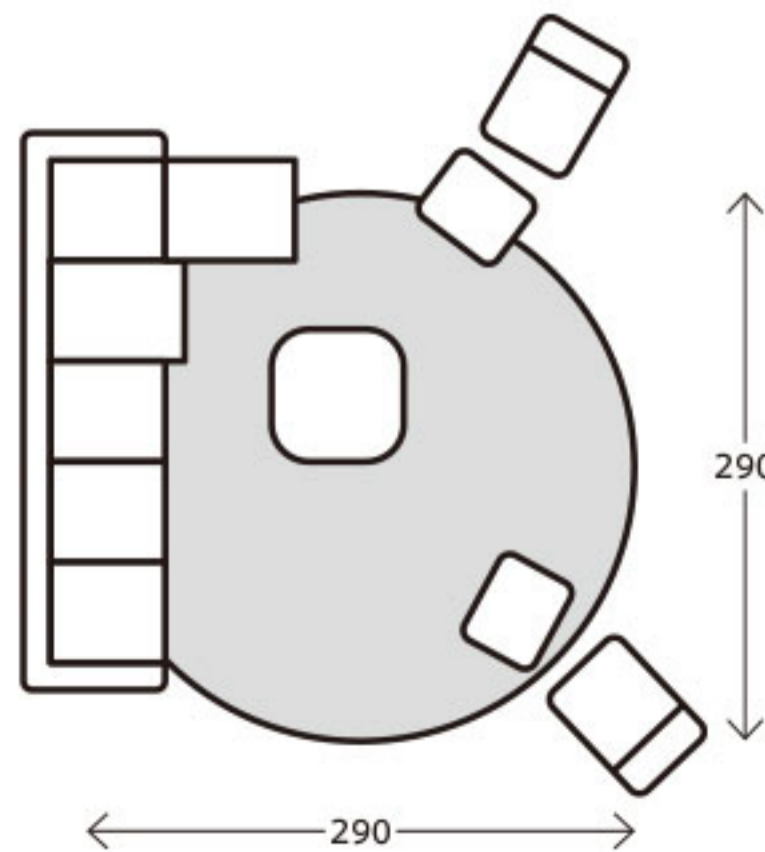

ヘム加工



レギュラーヘム

カーペットの周囲をレザーやテキスタイル、コットンで装飾したものです。

- カーペットご注文の際、ヘムテープ品番と巾タイプをお選びください。
- 巾タイプはスタンダードタイプ5.5cmとスリムタイプ3.0cmの2種類からお選びいただけます。

〔レギュラーヘム 加工価格の計算方法〕

参考サイズ(190cm×240cm)を
 ¥3,300/mの生地でご注文の場合
 加工8.6m(1.9m×2辺+2.4m×2辺)×¥3,300
 = 加工価格 ¥28,380

※消費税、カーペット代は別途です。

※加工期間/約8~10日間(土日祝祭日を除く)

※加工量等により上記日数より多少時間がかかる場合がございます。

スペシャルヘム

シンコールの椅子張り生地より、お好みの生地でお作りいたします。

- シンコールの椅子張り見本帳より、お選びください。
- 薄い生地や伸縮性の高い生地は、ヘム用生地には向いていません。
- 使用生地によっては加工後にシワが発生する場合がありますので、ご注文の際は、担当者にお問い合わせください。
- 加工対応品及びお見積りにつきましては、担当者にお問い合わせください。

	種類	加工代 (10cm単位)	巾	加工形状	加工寸法
レギュラーヘム	レザー/ テキスタイル	¥3,300/m	スタンダード 5.5cm	正方形 長方形	1辺が最小80cmから 最大360cmまで 最小受注サイズ: 80×120cm (四辺の合計が4m以上) 最大受注サイズ: 290×360cm (四辺の合計が13mまで)
	コットン	¥3,000/m	スリム3.0cm		
スペシャルヘム	シンコールの 椅子張り生地より お選びください。	別途お見積り	3cm ~ 20cm		

◆ 価格は加工代のみとなり、消費税、カーペット代は含まれておりません。

◆ 製品納入時に、巻き癖などの修正をお願いいたします。カーペットの特性上、1%以内の寸法誤差が生じる場合がございます。あらかじめご了承ください。

ロック加工



テープロック

カーペットの周囲を布テープで縁取ることで、カットした部分のほつれを予防します。



オーバーロック

カーペットの周囲を同系色の糸で二重縫いすることで、カットした部分のほつれを予防します。

	種類	加工代 (10cm単位)	加工形状	
テープロック	布テープ (アクリル100%)	¥500/m	正方形	長方形 ※四隅は10cmR仕上げ
オーバーロック	カーペットと 同系色の糸	¥300/m	正方形	長方形 ※四隅は直角仕上げ

◆ 価格は加工代のみとなり、消費税、カーペット代は含まれておりません。

◆ オーバーロック加工において円などの変形ロック加工も承っておりますが、加工代は別途お見積りとなります。発注の際は弊社営業担当までお問い合わせください。

◆ 敷き詰めカーペットの上にラグなどのカーペットを重ね敷きすることは避けてください。歩行などで上のカーペットが動いたりシワが発生する場合があります。転倒の原因となることがあります。

◆ フローリングなど滑りやすい床面にラグなどを置き敷きで使用する場合、別売りの滑り止めシートをおすすめします。(詳細は43頁をご覧ください。)

◆ 製品納入時に、巻き癖などの修正をお願いいたします。カーペットの特性上、1%以内の寸法誤差が生じる場合がございます。あらかじめご了承ください。

レギュラーヘム

レザー タイプ: PVC-RoHS 加工代: ¥3,300/m

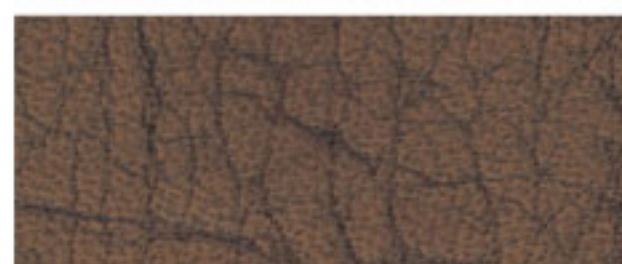

L-1763



L-1765



L-1766

テキスタイル 組成: アクリル100% 加工代: ¥3,300/m



T-4316

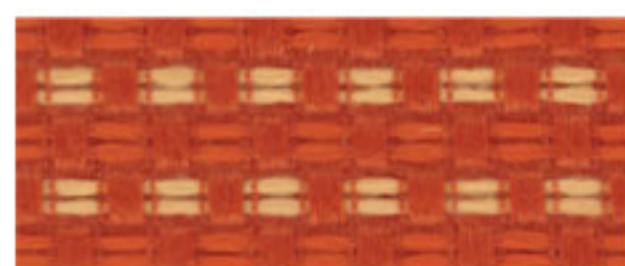

T-4313



T-4312



T-4323

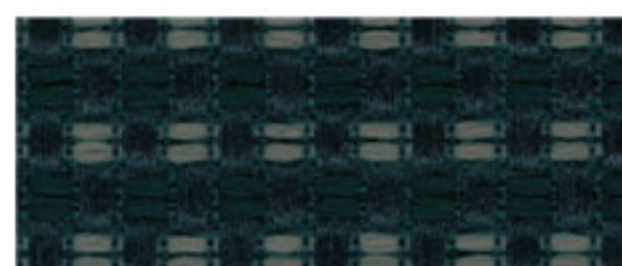

T-4324



T-4369

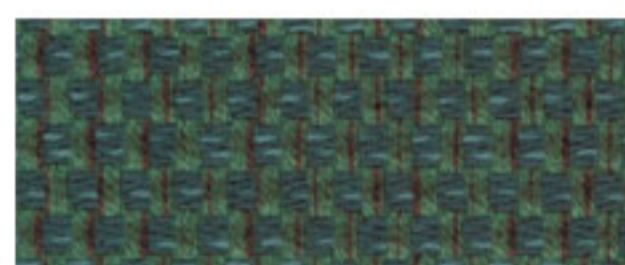

T-4370

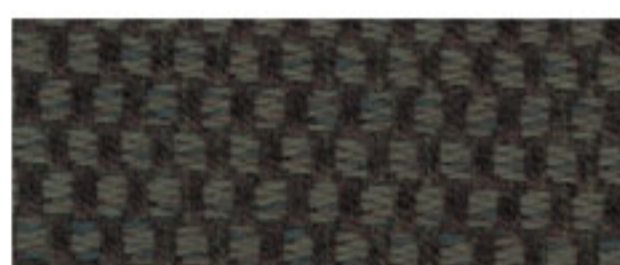

T-4371



T-4372



T-4373

コットン 組成: 綿100% 加工代: ¥3,000/m



C-501 ナチュラル

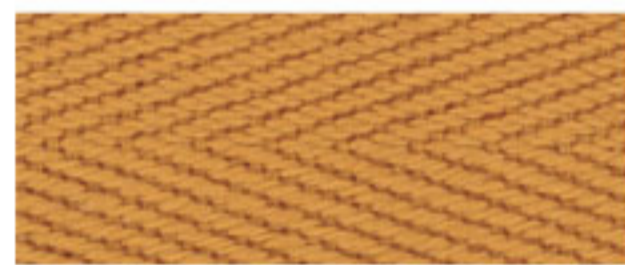

C-502 ゴールド



C-503 グリーン



C-504 ベージュ



C-505 ブラウン



C-506 ダークブラウン



C-507 グレー



C-508 ネイビー



C-509 ブラック

テープロック

組成: アクリル100% 加工代: ¥500/m



No.2 ライトベージュ



No.3 ベージュ



No.8 ブラウン



No.9 ダークブラウン



No.11 レッド



No.13 コバルト



No.15 ブラック



No.30 ピンク



No.34 グレー



No.36 ライトグレー



No.39 グリーン



No.40 ブルー

へム加工商品 参考サイズ価格

カテゴリー	掲載頁	商品名	本体価格 (税抜)	レザー・テキスタイル ¥3,300/m			コットン ¥3,000/m		
				200×150cm	200×200cm	200×250cm	200×150cm	200×200cm	200×250cm
グラフィック	5	オペラ	¥14,000/m ²	¥65,100	¥82,400	¥99,700	¥63,000	¥80,000	¥97,000
	5	アコルデ	¥14,000/m ²	¥65,100	¥82,400	¥99,700	¥63,000	¥80,000	¥97,000
	5	ペルル	¥11,300/m ²	¥57,000	¥71,600	¥86,200	¥54,900	¥69,200	¥83,500
	6	ナウ	¥14,000/m ²	¥65,100	¥82,400	¥99,700	¥63,000	¥80,000	¥97,000
	6	マジョレル	¥11,000/m ²	¥56,100	¥70,400	¥84,700	¥54,000	¥68,000	¥82,000
	6	ファンタジア	¥13,800/m ²	¥64,500	¥81,600	¥98,700	¥62,400	¥79,200	¥96,000
	6	アラベスク	¥13,800/m ²	¥64,500	¥81,600	¥98,700	¥62,400	¥79,200	¥96,000
	11	やばね	¥10,800/m ²	¥55,500	¥69,600	¥83,700	¥53,400	¥67,200	¥81,000
	11	うたかた	¥11,700/m ²	¥58,200	¥73,200	¥88,200	¥56,100	¥70,800	¥85,500
	11	スミス	¥9,600/m ²	¥51,900	¥64,800	¥77,700	¥49,800	¥62,400	¥75,000
	11	モノライン	¥9,600/m ²	¥51,900	¥64,800	¥77,700	¥49,800	¥62,400	¥75,000
	12	アダマス	¥11,200/m ²	¥56,700	¥71,200	¥85,700	¥54,600	¥68,800	¥83,000
	12	ネスト	¥10,600/m ²	¥54,900	¥68,800	¥82,700	¥52,800	¥66,400	¥80,000
	12	ステラ	¥9,800/m ²	¥52,500	¥65,600	¥78,700	¥50,400	¥63,200	¥76,000
	12	ニューウェーブ	¥9,600/m ²	¥51,900	¥64,800	¥77,700	¥49,800	¥62,400	¥75,000
	12	ニューダックス	¥7,700/m ²	¥46,200	¥57,200	¥68,200	¥44,100	¥54,800	¥65,500
	17	トビー	¥10,600/m ²	¥54,900	¥68,800	¥82,700	¥52,800	¥66,400	¥80,000
	17	ビーマーク	¥10,500/m ²	¥54,600	¥68,400	¥82,200	¥52,500	¥66,000	¥79,500
	17	ニューフェスタ	¥10,800/m ²	¥55,500	¥69,600	¥83,700	¥53,400	¥67,200	¥81,000
	17	イオニマス	¥9,800/m ²	¥52,500	¥65,600	¥78,700	¥50,400	¥63,200	¥76,000
18	ニューアトラス	¥7,300/m ²	¥45,000	¥55,600	¥66,200	¥42,900	¥53,200	¥63,500	
18	スクラム	¥6,300/m ²	¥42,000	¥51,600	¥61,200	¥39,900	¥49,200	¥58,500	
18	ミナモ	¥6,800/m ²	¥43,500	¥53,600	¥63,700	¥41,400	¥51,200	¥61,000	
18	トレモロ	¥5,800/m ²	¥40,500	¥49,600	¥58,700	¥38,400	¥47,200	¥56,000	
18	リシュ	¥5,800/m ²	¥40,500	¥49,600	¥58,700	¥38,400	¥47,200	¥56,000	
ウール	23	ニュークライスト	¥11,000/m ²	¥56,100	¥70,400	¥84,700	¥54,000	¥68,000	¥82,000
	23	ウェリントン	¥10,200/m ²	¥53,700	¥67,200	¥80,700	¥51,600	¥64,800	¥78,000
	23	メゾン	¥10,200/m ²	¥53,700	¥67,200	¥80,700	¥51,600	¥64,800	¥78,000
	23	シード	¥9,400/m ²	¥51,300	¥64,000	¥76,700	¥49,200	¥61,600	¥74,000
	23	エステート	¥6,400/m ²	¥42,300	¥52,000	¥61,700	¥40,200	¥49,600	¥59,000
プレーン	24	ニューコスモ	¥6,700/m ²	¥43,200	¥53,200	¥63,200	¥41,100	¥50,800	¥60,500
	24	ミール	¥5,700/m ²	¥40,200	¥49,200	¥58,200	¥38,100	¥46,800	¥55,500
	25	ナチュレ	¥5,100/m ²	¥38,400	¥46,800	¥55,200	¥36,300	¥44,400	¥52,500
	25	タフィー	¥5,100/m ²	¥38,400	¥46,800	¥55,200	¥36,300	¥44,400	¥52,500
	25	タフィー FB	¥6,300/m ²	¥42,000	¥51,600	¥61,200	¥39,900	¥49,200	¥58,500
	26	クリナ	¥6,400/m ²	¥42,300	¥52,000	¥61,700	¥40,200	¥49,600	¥59,000
	26	シグマ	¥9,800/m ²	¥52,500	¥65,600	¥78,700	¥50,400	¥63,200	¥76,000
	29	シーザリオ	¥6,900/m ²	¥43,800	¥54,000	¥64,200	¥41,700	¥51,600	¥61,500
	29	ミニヨン	¥11,500/m ²	¥57,600	¥72,400	¥87,200	¥55,500	¥70,000	¥84,500
	29	クリオネ	¥12,000/m ²	¥59,100	¥74,400	¥89,700	¥57,000	¥72,000	¥87,000
	29	ニュースフレ	¥7,800/m ²	¥46,500	¥57,600	¥68,700	¥44,400	¥55,200	¥66,000
	29	ニュースフレRB	¥7,800/m ²	¥46,500	¥57,600	¥68,700	¥44,400	¥55,200	¥66,000
	29	ニュームース	¥7,800/m ²	¥46,500	¥57,600	¥68,700	¥44,400	¥55,200	¥66,000
	29	ニュームースRB	¥7,800/m ²	¥46,500	¥57,600	¥68,700	¥44,400	¥55,200	¥66,000
	31	パームライン	¥4,700/m ²	¥37,200	¥45,200	¥53,200	¥35,100	¥42,800	¥50,500
	31	パームタッチ	¥4,700/m ²	¥37,200	¥45,200	¥53,200	¥35,100	¥42,800	¥50,500
	31	リフレ	¥5,000/m ²	¥38,100	¥46,400	¥54,700	¥36,000	¥44,000	¥52,000
	31	メイプル	¥4,300/m ²	¥36,000	¥43,600	¥51,200	¥33,900	¥41,200	¥48,500
	31	オーク	¥4,300/m ²	¥36,000	¥43,600	¥51,200	¥33,900	¥41,200	¥48,500
	31	カプリ	¥4,200/m ²	¥35,700	¥43,200	¥50,700	¥33,600	¥40,800	¥48,000
32	ニューエリー	¥3,200/m ²	¥32,700	¥39,200	¥45,700	¥30,600	¥36,800	¥43,000	
32	アンジュ	¥3,400/m ²	¥33,300	¥40,000	¥46,700	¥31,200	¥37,600	¥44,000	
32	レイラ	¥3,200/m ²	¥32,700	¥39,200	¥45,700	¥30,600	¥36,800	¥43,000	

◆ 上表以外の商品はへム加工対応していません。

ご注文方法

STEP 1

カーペットを選ぶ

お好みのカーペットをお選びください。
デザインや質感、機能性など、多数のバリエーションのカーペットをご用意しています。



5~32頁をご参照ください。

STEP 2

仕上げを選ぶ

表情豊かなヘムテープやカラフルな布テープなど、カーペットをオシャレに縁取る仕上げ加工をお選びください。



40・41頁をご参照ください。

STEP 3

サイズを選ぶ

オーダーなので、お部屋の形や用途に合わせて、ご自由にお決め頂けます。

変形や円など、特殊な形状の場合は、カーペットと同系色の糸にてオーバーロック加工となります。

※特殊な形状の場合、加工代は別途お見積りとなります。
発注の際は弊社営業担当までお問い合わせください。

サイズの確認

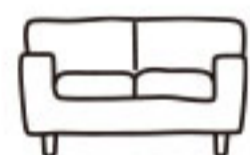

ソファでくつろぐ

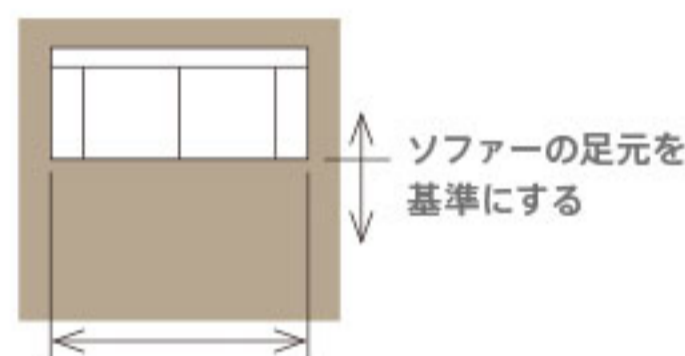

ソファの幅以上にするとバランスがよい

ソファのまわりで家族団らん

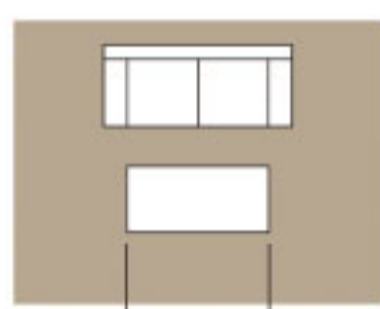

ラグに座る人数を考慮しましょう



テーブルのサイズ+75cmがポイント

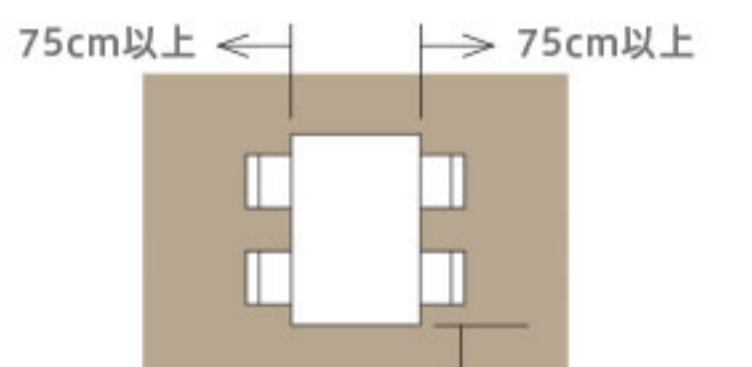

動線を考慮してサイズを決めましょう

動線を考慮してサイズを決めましょう

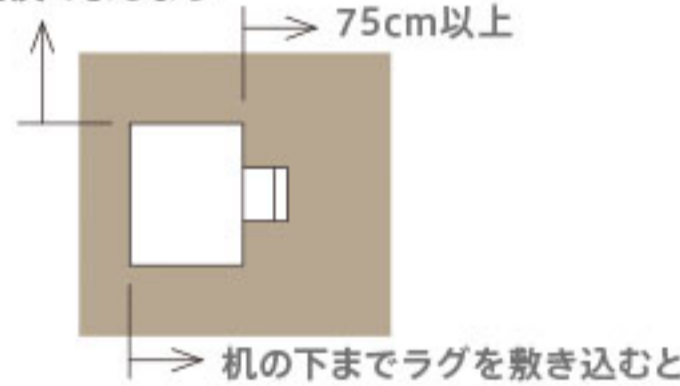

机の下までラグを敷き込むと足元の冷えを軽減できます



ベッドの横にラグを敷く場合

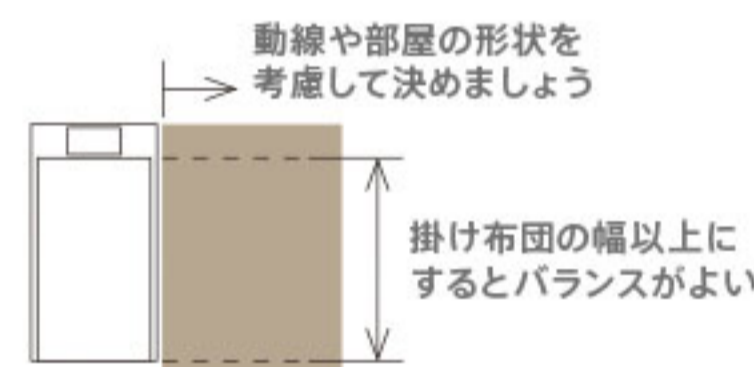

動線や部屋の形状を考慮して決めましょう

掛け布団の幅以上にするとバランスがよい

ベッドの足元にラグを敷く場合

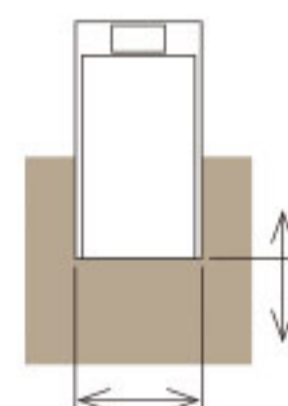

ベッドの足元を基準にする

ベッドの幅以上にするとバランスがよい

滑り止めシートのご案内



フロアフィット

別売品

¥980/袋 (税抜)

吸着部: アクリルフォーム
内容: 1袋 4枚入
サイズ: 10cm×10cm

フローリング床用の滑り止めシートでフローリング面はのりを使用していない吸着タイプです。

対応商品: タフィー FB・ニュースフレRB
ニュームースRB

●フローリングなどの平滑な床面でご使用ください。



ラグフィット

別売品

¥1,480/m (税抜)

組成: ポリエステル不織布(アクリル樹脂塗布)
ロール巾: 182cm メーター売
フローリングなどの滑りやすい床でラグやピースカーペットを使用されるときに最適な抗菌・防臭効果のある滑り止めシートです。

●フローリングなどの平滑な床面でご使用ください。
●裏面フェルト商品にはご使用できません。

50cm×50cmの ホームタイルで素敵なお部屋に。

汚れてもはずして洗える簡単メンテナンス。

置くだけの簡単施工で、お部屋のイメージチェンジも思いのままに。

FRN-7901・7902・7903 (市松貼り) ソフト見切り材:7910

Point!

簡単にお部屋を プチリフォーム!

裏面吸着付なので、ズレにくく簡単に設置できます。



ペットやお子様、 ご年配の方のいる 家庭におすすめ!

犬や猫の足腰、衛生、健康面をホームタイルが守ってくれます。お子様やご年配の方の転倒を防ぎ、安全な暮らしをサポートします。床暖房にも安心してお使いいただけます。

優れた防音性で 快適な生活を!

ホームタイルを敷けば、硬いフローリングで気になる足音や落下音の響きも軽減されます。

簡単に表面の 手洗いOK!

汚れた所だけ取り外して、簡単に手洗いができます。

※洗濯機洗いと裏面洗いは避けてください。

Home Tile フレンズ

フレンズ100 ¥5,200/m² (¥1,300/枚) 税抜

組成 パイル:ポリプロピレン100% パッキング:PVC+ガラスメッシュ+吸着フェルト
 パイル長:5.0~2.8mm(総厚:8.5mm) パイル密度:1/10G サイズ:50cm×50cm 梱包単位:1ケース16枚入り



FRN-7901 オフホワイト



FRN-7902 ベージュ



FRN-7903 ライトブラウン

フレンズ200 ¥6,400/m² (¥1,600/枚) 税抜

組成 パイル:原着ナイロン100% パッキング:PVC+ガラスメッシュ+吸着フェルト
 パイル長:3.5mm(総厚:7.0mm) パイル密度:1/10G サイズ:50cm×50cm 梱包単位:1ケース16枚入り



FRN-7904 ハニーベージュ



FRN-7905 グリーングラス

フレンズ300 ¥7,600/m² (¥1,900/枚) 税抜

組成 パイル:原着ナイロン100% パッキング:PVC+ガラスメッシュ+吸着フェルト
 パイル長:5.5mm(総厚:9.0mm) パイル密度:1/10G サイズ:50cm×50cm 梱包単位:1ケース16枚入り



FRN-7906 サンド



FRN-7907 ボルドー



FRN-7908 カカオ

◆(販売店様へ)ホームタイル、ソフト見切り材は販売形態が異なりますのでご注意ください。
 ◆写真印刷のため、実物とは若干色が異なる場合がございます。掲載サイズは原寸です。

ソフト見切り材のご紹介

タイルカーペットと床の段差解消のため見切り材のご使用をおすすめします。柔らかいので、安心・安全です。



ソフト見切り材の使用例

ソフト見切り材

¥5,000/4本セット(税抜)

材質:EVA樹脂発泡体(裏面:吸着層付)
 厚み:7mm
 入数:4本/ケース

●コーナートイプ(品番:7910)

サイズ:長さ104cm×巾4cm

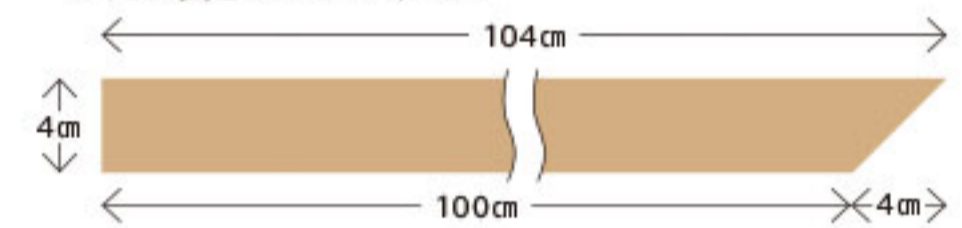

●ストレートタイプ(品番:7911)

サイズ:長さ100cm×巾4cm

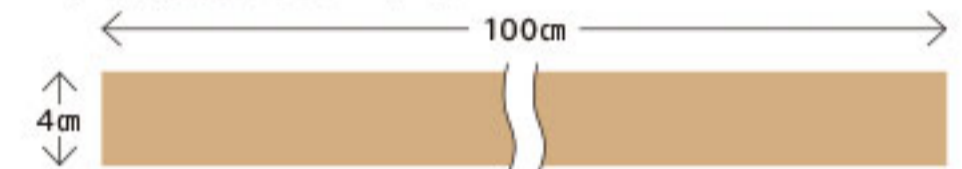

2m×2mの場合

ソフト見切り材はコーナertypeが2セット必要です。

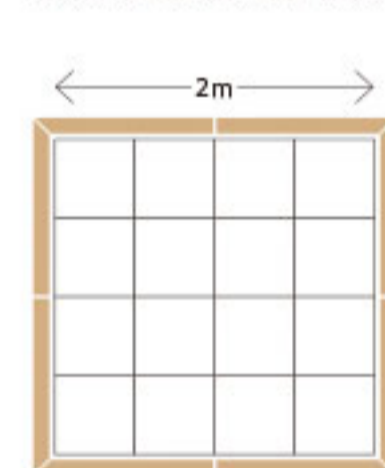

3m×3mの場合

ソフト見切り材はコーナertypeが2セットとストレートタイプが1セット必要です。

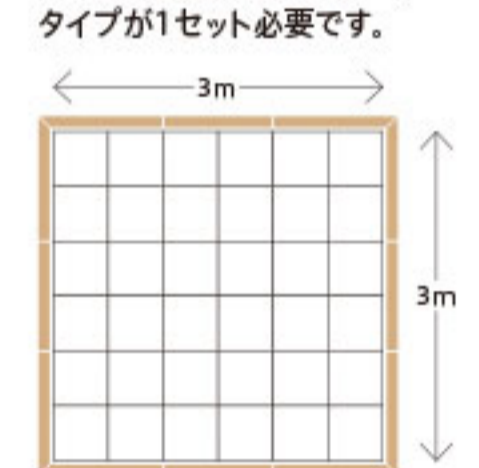

サイズを変更したい場合、カッターで簡単にカットできます。

施工方法・注意事項

- ホームタイルは市松貼りを推奨いたします。
- はじめに設置する床面を清掃してください。貼り付け面に水、油分、埃などの汚れが付着していると十分な吸着力を発揮しません。
- タイルカーペット本体を設置後、ソフト見切り材を周囲に配置し位置決めをします。
- コーナertypeは斜めの面を付き合わせるように設置し、上から見てソフト見切り材が90°になるように設置します。
- 面取り加工している面を外側に、面取り加工していないほうをタイルカーペット側にします。
- ソフト見切り材裏面の保護フィルムをはがしてください。はがしにくい場合はフィルム表面にセロテープなどを貼りながらはがすと簡単にはがれます。
- 裏面は吸盤ですので凹凸の有る平面では十分な吸着力を発揮できない場合があります。
- 高温、高湿度になる場所は長時間貼り付け後、吸着層が一部残ることがありますが、水にぬらした布などで簡単に落とせます。
- 吸着面に埃などが付着した場合、軽く水拭きし日陰で乾燥する事で再度お使いいただけます。
- ソフト見切り材は、製法上、柄は均一ではございません。あらかじめご了承ください。



屋外でも使用可能な全天候型の天然芝の様な風合い。

ガーデンフィールド

GF-400 ¥8,500/m² (税抜)



組成: ポリエチレン59% ポリプロピレン41%
 パイル長: 40.0mm (総厚: 42.0mm)
 パイル密度: 3/4G
 ロール長: 15m乱
 ロール巾: 182cm フリーカット不可

施工方法

一液ウレタン系接着剤での全面接着方式、または袋張り方式となります。施工の際には、施工場所の確認・水勾配の確認 (最低3%必要)・下地の状況・使用目的による施工方法の選択等、ご確認をお願いいたします。また、縮みや膨れ・シワ等の問題が起こらない様にご注意ください。



原寸



9400

ご家庭のバルコニーに。

グリーンフィールド

GF-14・GF-16・GF-17



ご家庭のバルコニー用人工芝として開発されています。日射しの厳しい屋外での使用は避けてください。

施工方法

人工芝用両面テープ、または一液ウレタン系接着剤での全面接着施工とし、縮みや膨れ・シワ等の問題が起こらない様にご注意ください。



9014

GF-14 ¥3,200/m² (税抜)

組成: ポリプロピレン100%
 パイル長: 7.0mm (総厚9.0mm)
 パイル密度: 1/8G
 ロール長: 25m乱
 ロール巾: 91・182cm フリーカット不可



9016

GF-16 ¥6,500/m² (税抜)

組成: ナイロン100%
 パイル長: 6.0mm (総厚7.0mm)
 パイル密度: 5/32G
 ロール長: 20m乱
 ロール巾: 91・182cm フリーカット不可



9017

GF-17 ¥6,500/m² (税抜)

組成: ナイロン100%
 パイル長: 8.0mm (総厚9.5mm)
 パイル密度: 5/32G
 ロール長: 30m乱
 ロール巾: 91・182cm フリーカット不可

◆ (販売店様へ) ガーデンフィールド、グリーンフィールドは販売形態が異なりますのでご注意ください。
 ◆ 写真印刷のため、実物とは若干色が異なる場合がございます。

パンチカーペット

Punch Carpet

人工芝／パンチカーペット

住宅から商業施設まで。幅広くお使いいただけます。

サニーエース ポリプロピレン100%

¥1,980/m² (税抜)

組成:ポリプロピレン100%
 ロール長:25m(総厚3.6mm)
 ロール巾:91・182・273cm フリーカット不可



17 リーフグリーン



25 ライムグリーン

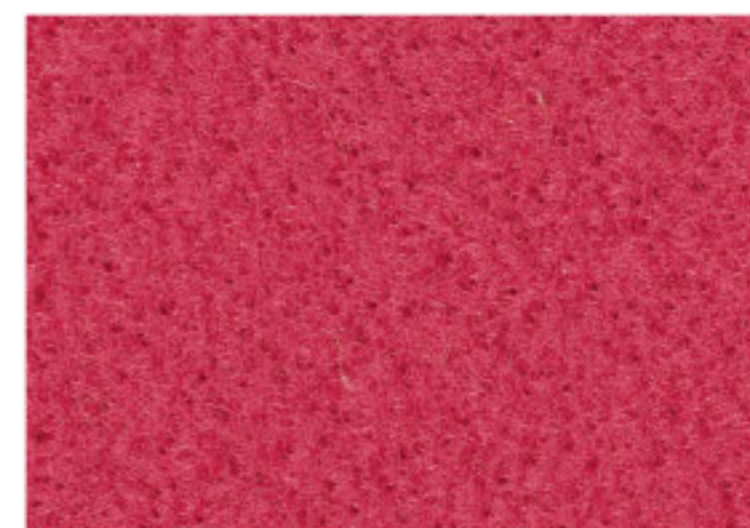

26 ワイン

サニーエース ポリエステル繊維使用品

¥1,980/m² (税抜)

組成:ポリプロピレン75% ポリエステル25%
 ロール長:25m(総厚3.6mm)
 ロール巾:91・182・273cm フリーカット不可



サニーエースラバー ポリエステル繊維使用品

¥3,080/m² (税抜)

組成:ポリプロピレン75% ポリエステル25%
 裏材:合成ゴムフォーム
 ロール長:30m(総厚6.0mm)
 ロール巾:91・182cm フリーカット不可

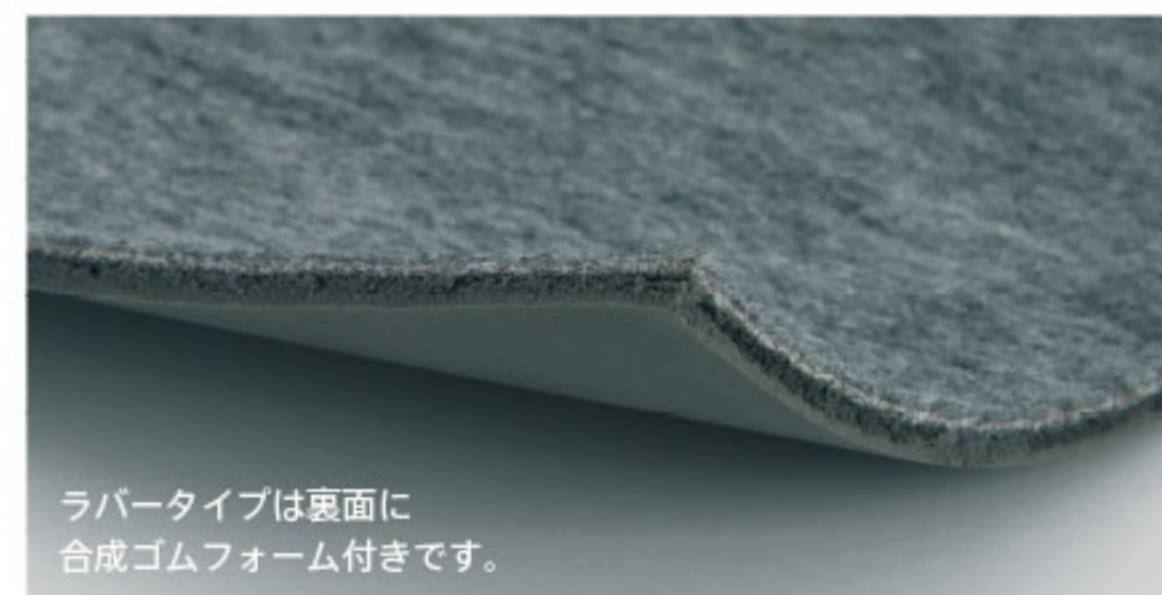

ラバータイプは裏面に合成ゴムフォーム付きです。

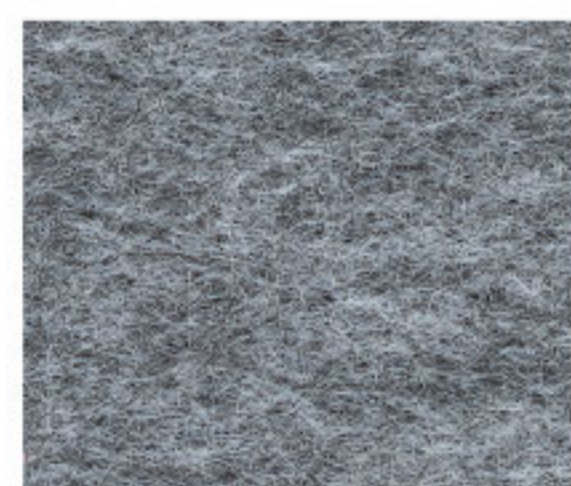

1 ホワイトグレー (ラバータイプ有)

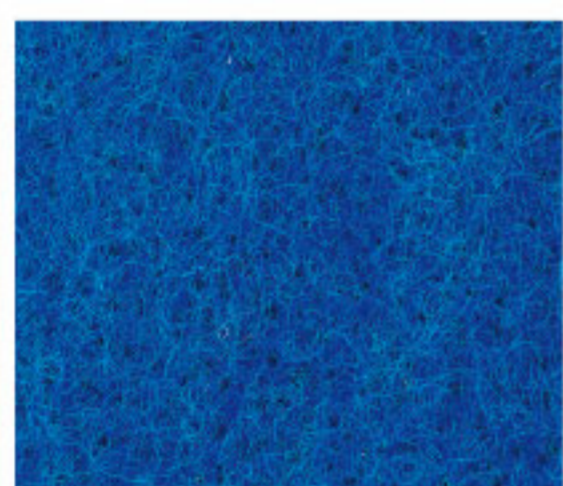

2 ブルー



4 ベージュ (ラバータイプ有)



5 グリーン (ラバータイプ有)

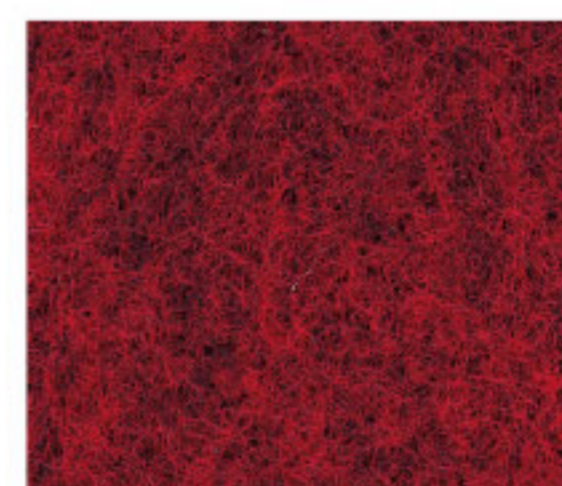

6 エンジ (ラバータイプ有)

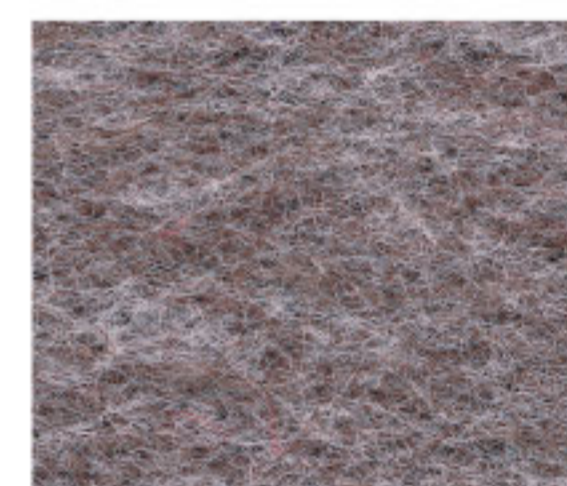

8 ホワイトベージュ(ラバータイプ有)

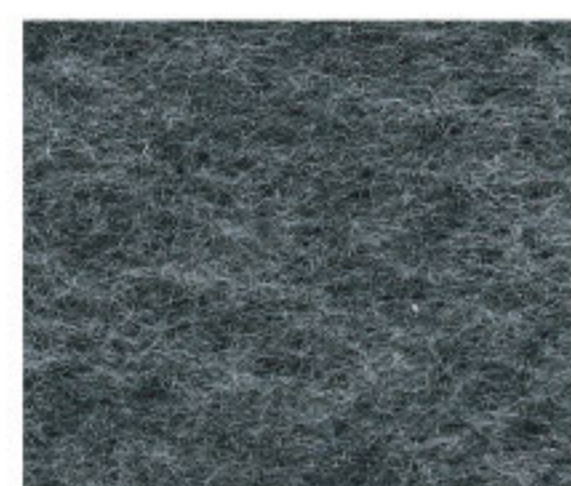

11 グレー (ラバータイプ有)

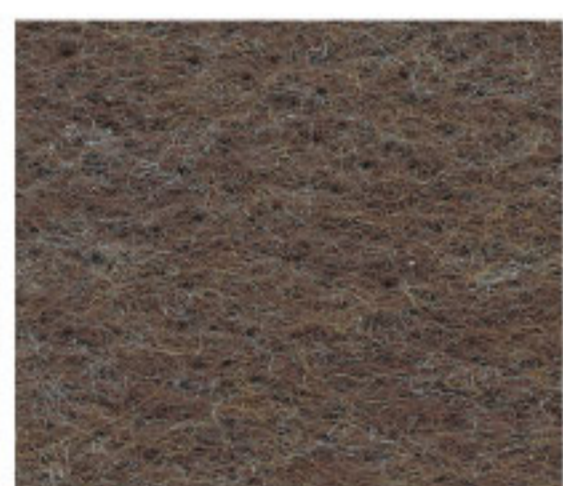

14 ブラウン (ラバータイプ有)



15 クリーム



18 ローズ (ラバータイプ有)



29 ニューレッド (ラバータイプ有)

ファミリーコード 家庭用

¥3,000/m² (税抜)

組成:ポリプロピレン100%(表面層)
 SBRラテックス
 ロール長:20m(総厚5.0mm)
 ロール巾:91・182cm フリーカット不可

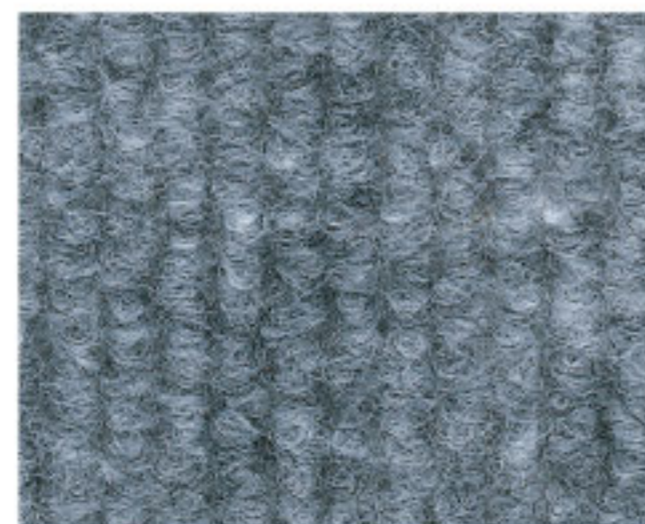

9812 ホワイトグレー



9803 ベージュ



9807 ライトグリーン



9802 ローズ

◆(販売店様へ)サニーエース、サニーエースラバー、ファミリーコードは販売形態が異なりますのでご注意ください。
 ◆写真印刷のため、実物とは若干色が異なる場合がございます。
 ◆サニーエース、サニーエースラバー、ファミリーコードの掲載サイズは原寸です。

受注生産品

セミオーダー カーペット

50-59 頁

GRAPHIC TUFT
グラフィックタフト

60-69 頁

COMPUTER JET PRINT
コンピュータージェットプリント

70-75 頁

機能マーク説明
メンテナンス
注意事項
索引

IN- DEX

SEMI-ORDER ROLL CARPET

独創的なデザインで記憶に残る空間に。

受注生産品

セミオーダー カーペット

お客様だけのオリジナル
カーペットを作成いたします。

case1. オリジナルデザインから作る

お手持ちのデザインからカーペットを作成いたします。
サイズ・色変更も承ります。

case2. シンコールのデザインから選ぶ

2種類 40点のデザインをご用意。
お好きなデザインをお選びください。
サイズ・色変更も承ります。
※デザインは50～69頁をご覧ください。



デザイン選定

クオリティ・デザインをお選びください。



お打合せ

お見積り・試作・納期等について、お打合せをします。



試作

部分的な仕上げ見本を製作します。
試作の費用・納期につきましては担当者にお問い合わせください。



ご契約(受注)

価格・数量・納期のご確認と契約をおこないます。



生産

厳選された工場・設備で丁寧に生産します。



納品

ご相談の上、ご指定の場所にお届けします。



このQRコードから
全色の施工例写真に
アクセスできます。



「セミオーダーカーペット」特設サイトで

全配色の施工例写真が見れる!

アクセス方法

1. ページ上部に掲載されているQRコードをスキャンし
ホームページにアクセスしてください。
2. ご覧になりたい商品を選び、見たいカラーを選択してください。

- 現物サンプルはご用意しておりません。また、掲載のデザイン見本は、デザインデータの
色を印刷で表現している関係で、実際の色と異なる場合がありますのでご了承ください。
- 販売形態、試作の費用、納期につきましてはお問い合わせください。
- 巻末の注意事項(施工上・使用上他)をご確認ください。



タフトカーペット

GRAPHIC TUFT

グラフィック タフト 受注生産品

織絨毯のようなきめ細かい柄をタフトで表現。
6色までの色数を使えます。



SOGT-N

300㎡の場合 ¥16,000/㎡ 税抜

150㎡(最小ロット)の場合 ¥17,500/㎡ 税抜

組成 ウール80% ナイロン20%
色数:最大6色
規格 パイル長:7.0mm(総厚10.5mm) パイル番手:3/5
パイル密度:1/7G×9.0~10.0st
リピート:基準W91×H91cm(最大W364×H2,500cm)
納期 受注後約2ヶ月



原産国:日本

SOGT-H

300㎡の場合 ¥16,000/㎡ 税抜

150㎡(最小ロット)の場合 ¥17,500/㎡ 税抜

組成 ウール80% ナイロン20%
色数:最大6色
規格 パイル長:7.0mm(総厚12.0mm) パイル番手:3/5
パイル密度:5/32G×9.0st
リピート:基準W121.5×H161cm(最大W364×H2,500cm)
納期 受注後約2ヶ月



原産国:日本



タフトカーペット

COMPUTER JET PRINT

コンピュータージェットプリント 受注生産品

最大12色まで使える
ジェットプリント方式の後染め柄カーペット。



SOCJ-A

300㎡の場合 ¥14,000/㎡ 税抜

150㎡(最小ロット)の場合 ¥15,000/㎡ 税抜

組成 ナイロン100% 色数:最大12色
規格 パイル長:7.0mm(総厚9.0mm)
パイル番手:1170DT/2P
パイル密度:1/10G×11.2st
リピート:基準W91×H91cm(最大W364×H1,000cm)
納期 受注後約45日



原産国:日本

SOCJ-B

300㎡の場合 ¥12,000/㎡ 税抜

150㎡(最小ロット)の場合 ¥13,000/㎡ 税抜

組成 ナイロン100% 色数:最大12色
規格 パイル長:5.0mm(総厚7.0mm)
パイル番手:1170DT/2P
パイル密度:1/10G×11.3st
リピート:基準W91×H91cm(最大W364×H1,000cm)
納期 受注後約45日



原産国:日本

GRAPHIC TUFT

グラフィック タフト

受注生産品



このQRコードから
全色の施工例写真に
アクセスできます。



GRAPHIC TUFT

グラフィック タフト 受注生産品

SOGT-N 300㎡の場合 **¥16,000/㎡** 税抜
150㎡(最小ロット)の場合 **¥17,500/㎡** 税抜

組成 ウール80% ナイロン20%
色数:最大6色
規格 パイル長:7.0mm(総厚10.5mm) パイル番手:3/5
パイル密度:1/7G×9.0~10.0st
リピート:基準W91×H91cm(最大W364×H2,500cm)
納期 受注後約2ヶ月



原産国:日本

チルコ (6色柄)

リピート:タテ約188cm×ヨコ約182cm



SOGT-N-201



SOGT-N-202

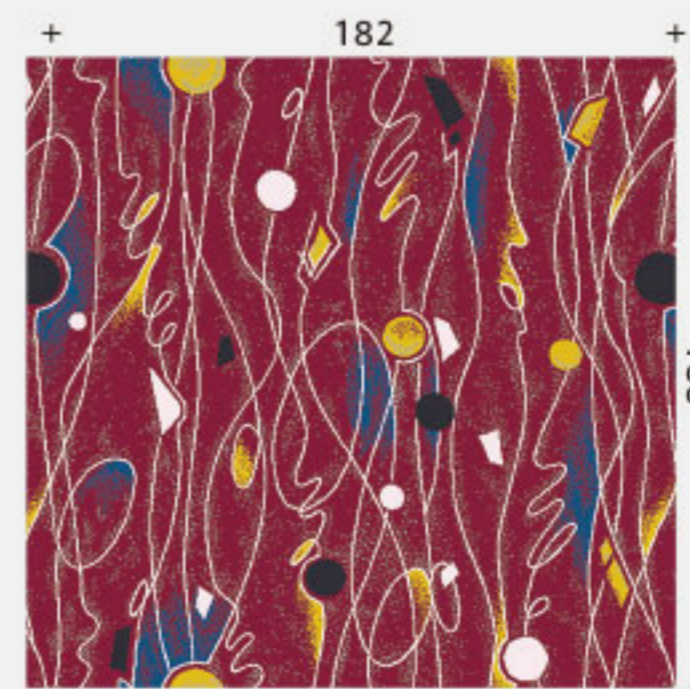

SOGT-N-203

- 現物サンプルはご用意しておりません。また、掲載のデザイン見本は、デザインデータの色を印刷で表現している関係で、実際の色と異なる場合がありますのでご了承ください。
- 販売形態、試作の費用、納期につきましてはお問い合わせください。
- 巻末の注意事項(施工上・使用上他)をご確認ください。



SOGT-N-206



クロスロード (6色柄)

リピート: タテ約30.5m×ヨコ約30.3cm



SOGT-N-204

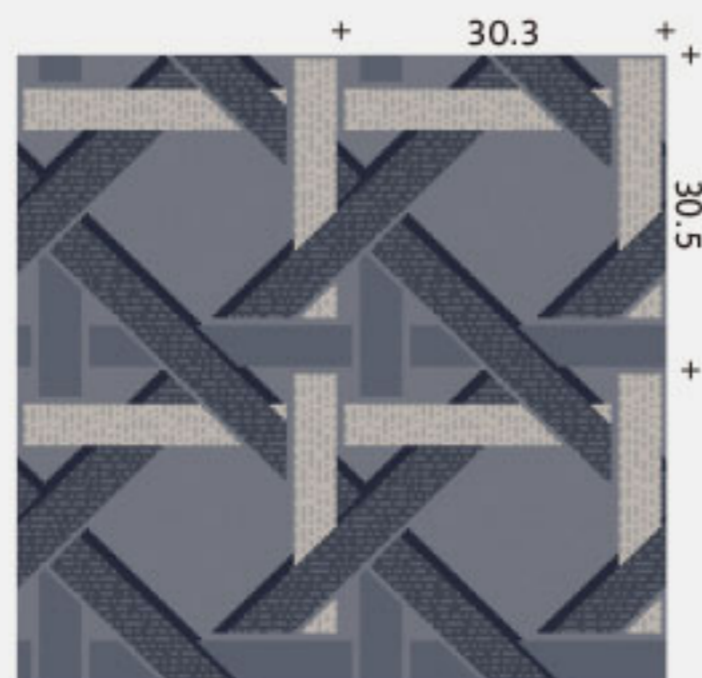

SOGT-N-205

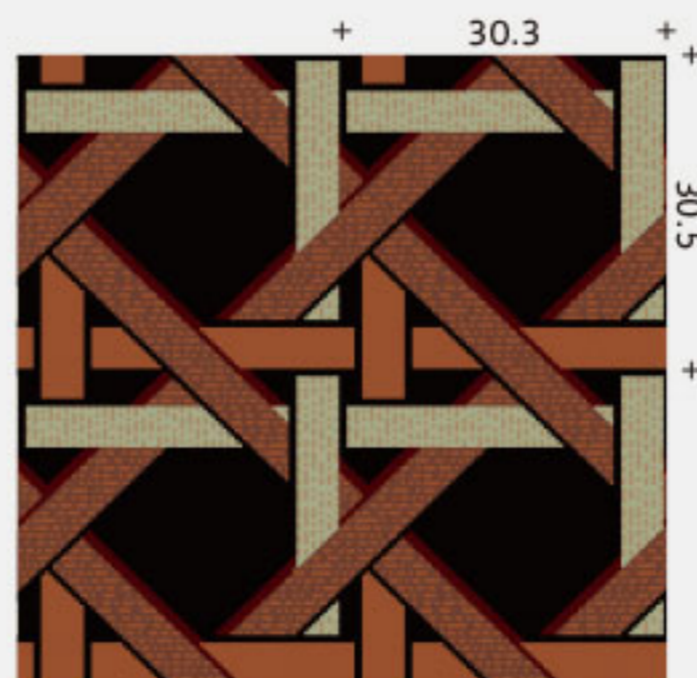

SOGT-N-206

このQRコードから
全色の施工例写真に
アクセスできます。



GRAPHIC TUFT

グラフィック タフト 受注生産品

SOGT-N 300㎡の場合 **¥16,000/㎡** 税抜
150㎡(最小ロット)の場合 **¥17,500/㎡** 税抜

組成 ウール80% ナイロン20%
色数:最大6色
規格 パイル長:7.0mm(総厚10.5mm) パイル番手:3/5
パイル密度:1/7G×9.0~10.0st
リピート:基準W91×H91cm(最大W364×H2,500cm)
納期 受注後約2ヶ月



原産国:日本

プレイヤー (6色柄)

リピート:タテ約73.3cm×ヨコ約60.7cm

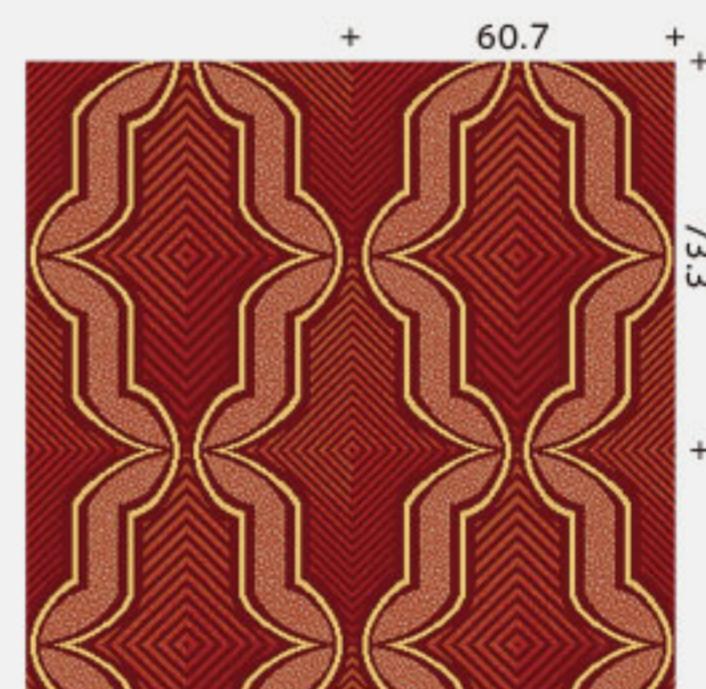

SOGT-N-207

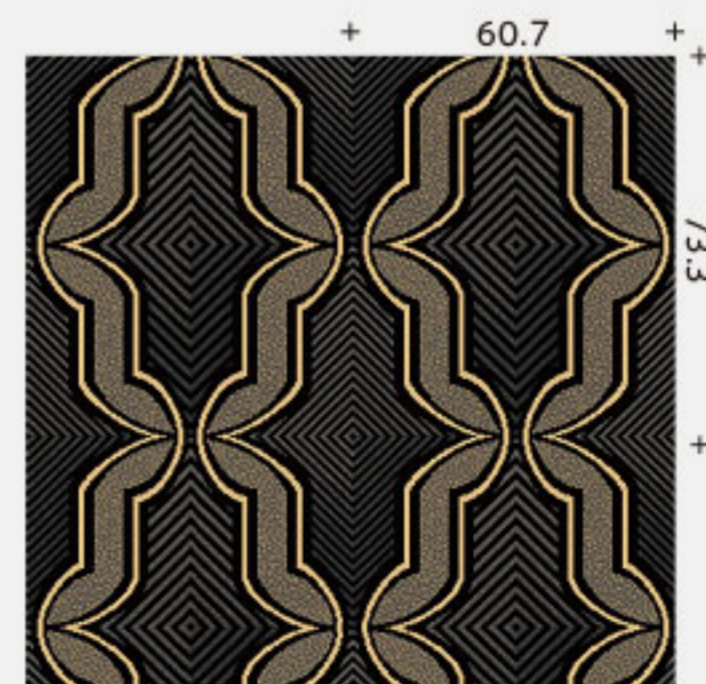

SOGT-N-208

- 現物サンプルはご用意しておりません。また、掲載のデザイン見本は、デザインデータの色を印刷で表現している関係で、実際の色と異なる場合がありますのでご了承ください。
- 販売形態、試作の費用、納期につきましてはお問い合わせください。
- 巻末の注意事項(施工上・使用上他)をご確認ください。

このQRコードから
全色の施工例写真に
アクセスできます。



GRAPHIC TUFT

グラフィック タフト 受注生産品

SOGT-N 300㎡の場合 ¥16,000/㎡ 税抜

150㎡(最小ロット)の場合 ¥17,500/㎡ 税抜

組成 ウール80% ナイロン20%
色数:最大6色
規格 パイル長:7.0mm(総厚10.5mm) パイル番手:3/5
パイル密度:1/7G×9.0~10.0st
リピート:基準W91×H91cm(最大W364×H2,500cm)
納期 受注後約2ヶ月



原産国:日本

バザール (5色柄)

リピート:タテ約91cm×ヨコ約182cm

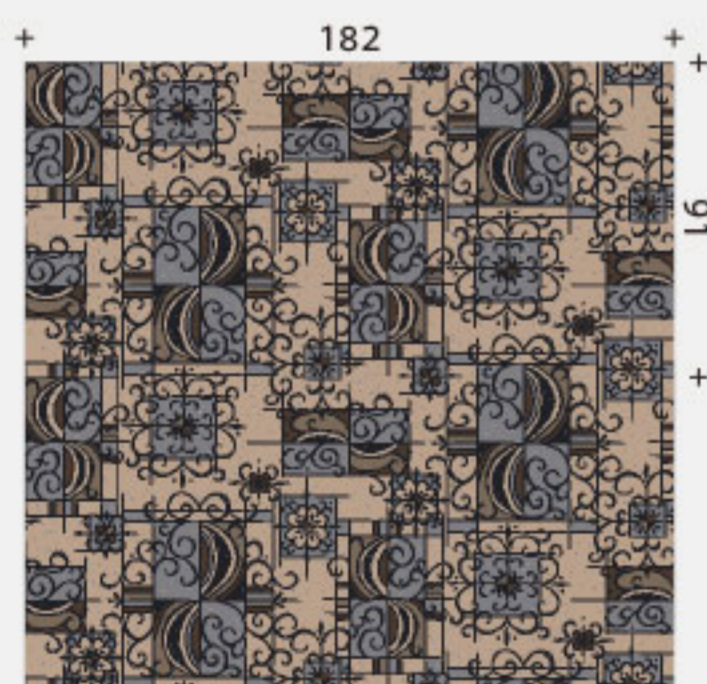

SOGT-N-209



SOGT-N-210

- 現物サンプルはご用意しておりません。また、掲載のデザイン見本は、デザインデータの色を印刷で表現している関係で、実際の色と異なる場合がありますのでご了承ください。
- 販売形態、試作の費用、納期につきましてはお問い合わせください。
- 巻末の注意事項(施工上・使用上他)をご確認ください。





SOGT-N-211

マイル (4色柄)

リピート:タテ約91cm×ヨコ約182cm

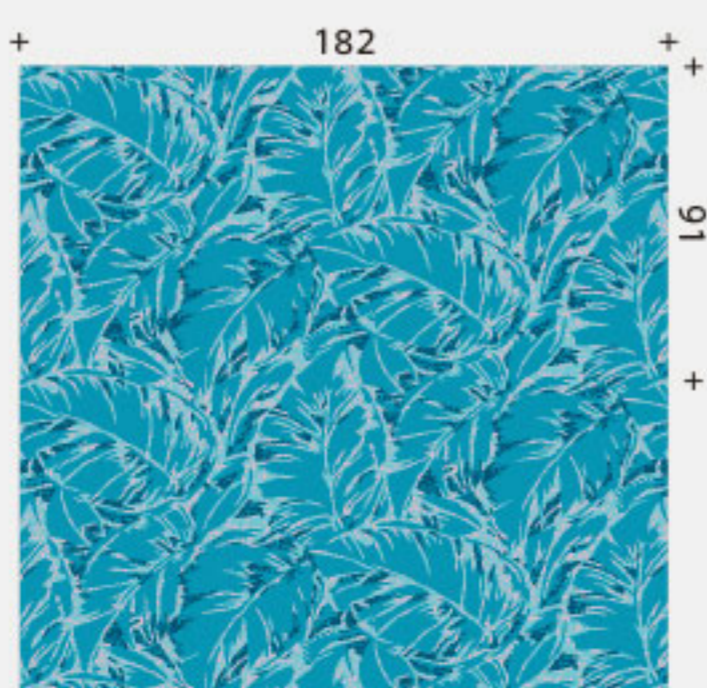

SOGT-N-211



SOGT-N-212

SOGT-N-210



このQRコードから
全色の施工例写真に
アクセスできます。



GRAPHIC TUFT

グラフィック タフト 受注生産品

SOGT-N 300㎡の場合 **¥16,000/㎡** 税抜
150㎡(最小ロット)の場合 **¥17,500/㎡** 税抜

組成 ウール80% ナイロン20%
色数:最大6色
規格 パイル長:7.0mm(総厚10.5mm) パイル番手:3/5
パイル密度:1/7G×9.0~10.0st
リピート:基準W91×H91cm(最大W364×H2,500cm)
納期 受注後約2ヶ月



原産国:日本

ポタジェ (6色柄)

リピート:タテ約144cm×ヨコ約121cm



SOGT-N-213



SOGT-N-214



SOGT-N-215

- 現物サンプルはご用意しておりません。また、掲載のデザイン見本は、デザインデータの色を印刷で表現している関係で、実際の色と異なる場合がありますのでご了承ください。
- 販売形態、試作の費用、納期につきましてはお問い合わせください。
- 巻末の注意事項(施工上・使用上他)をご確認ください。

ケリア (4色柄)

リピート:タテ約108.7cm×ヨコ約121.5cm



SOGT-H-216

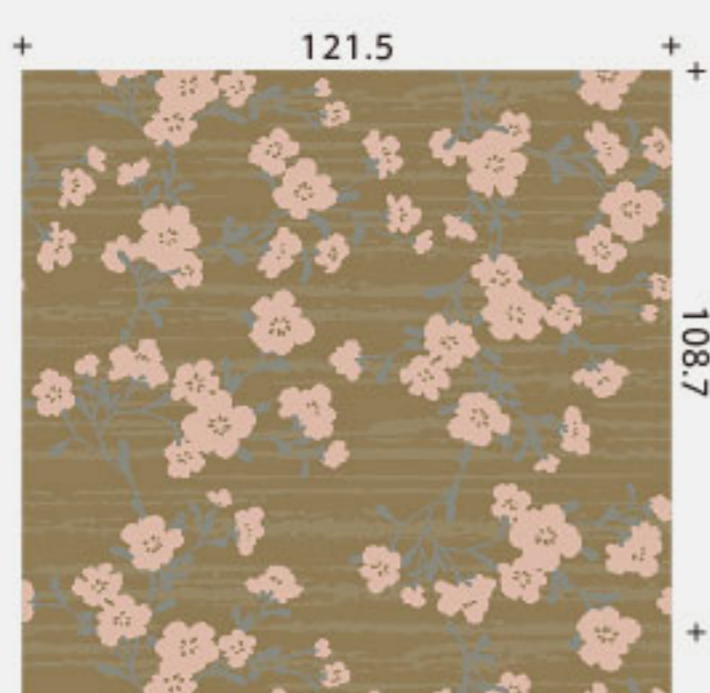

SOGT-H-217



SOGT-H-217



このQRコードから
全色の施工例写真に
アクセスできます。



GRAPHIC TUFT

グラフィック タフト **受注生産品**

SOGT-H 300㎡の場合 ¥16,000/㎡ 税抜
150㎡(最小ロット)の場合 ¥17,500/㎡ 税抜

組成 ウール80% ナイロン20%
色数:最大6色
規格 パイル長:7.0mm(総厚12.0mm) パイル番手:3/5
パイル密度:5/32G×9.0st
リピート:基準W121.5×H161cm(最大W364×H2,500cm)
納期 受注後約2ヶ月



原産国:日本

ビブラ (4色柄)

リピート:タテ約79.4cm×ヨコ約91cm

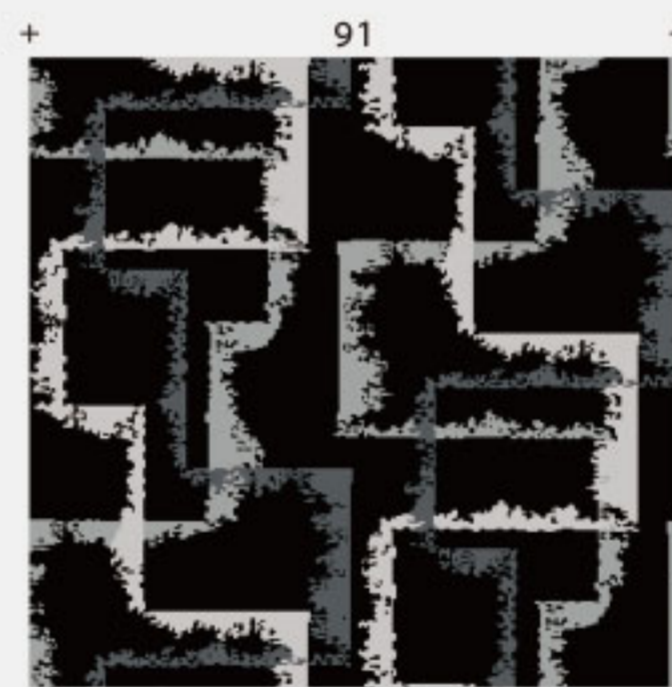

SOGT-H-218

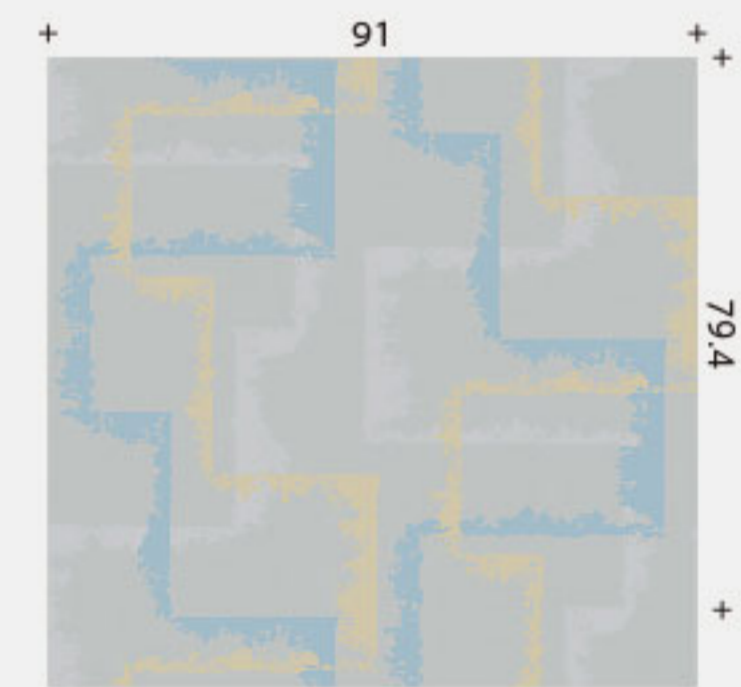

SOGT-H-219

エリック (4色柄)

リピート:タテ約161.3cm×ヨコ約121.5cm

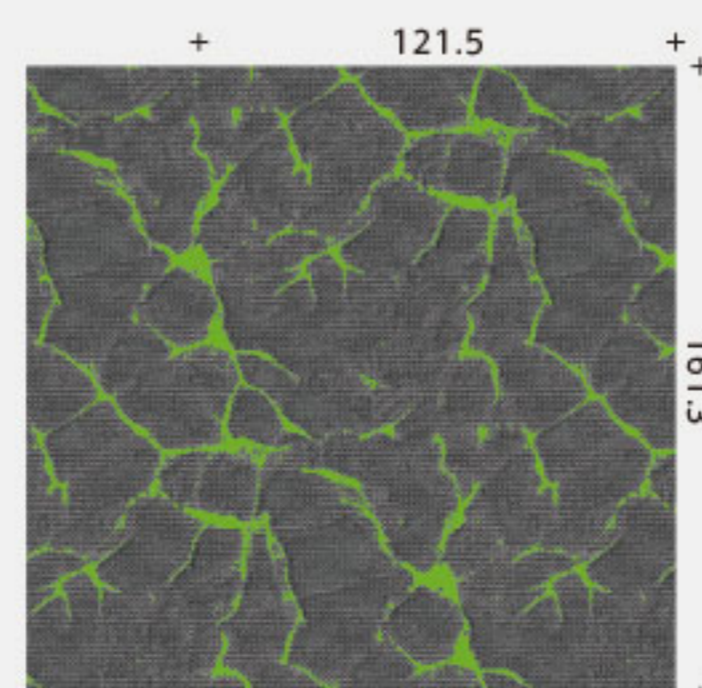

SOGT-H-220

フィル (4色柄)

リピート:タテ約91cm×ヨコ約91cm

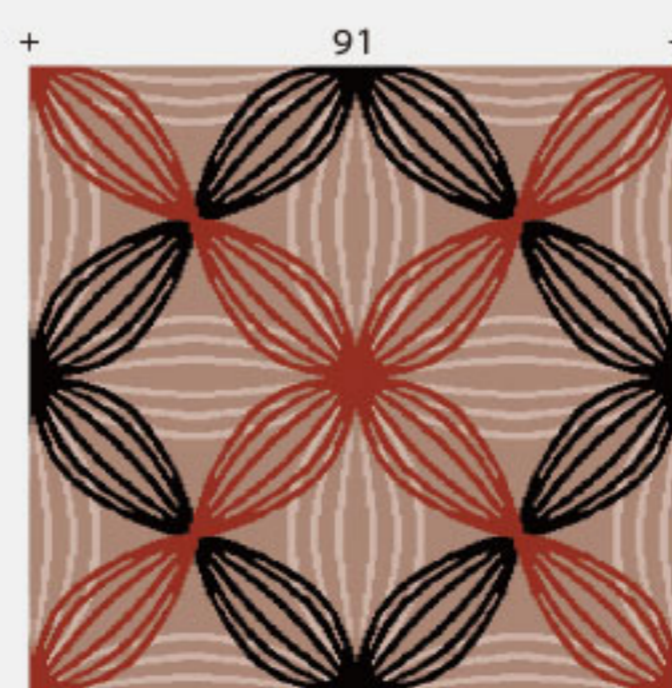

SOGT-H-221

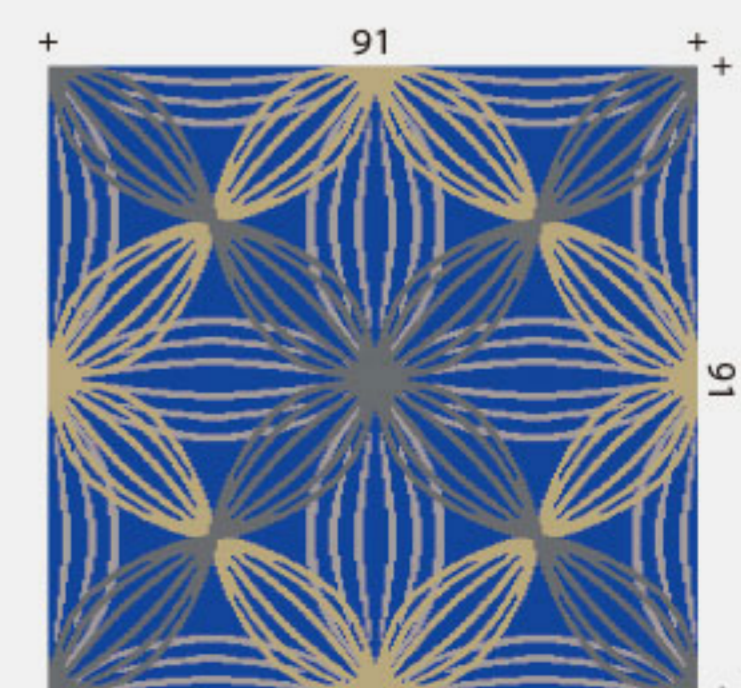

SOGT-H-222

- 現物サンプルはご用意しておりません。また、掲載のデザイン見本は、デザインデータの色を印刷で表現している関係で、実際の色と異なる場合がありますのでご了承ください。
- 販売形態、試作の費用、納期につきましてはお問い合わせください。
- 巻末の注意事項(施工上・使用上他)をご確認ください。

COMPUTER JET PRINT

コンピュータージェットプリント

受注生産品



このQRコードから
全色の施工例写真に
アクセスできます。



COMPUTER JET PRINT

コンピューター
ジェットプリント **受注生産品**

SOCJ-A 300㎡の場合 ¥14,000/㎡ 税抜
150㎡(最小ロット)の場合 ¥15,000/㎡ 税抜

組成 ナイロン100% 色数:最大12色
規格 パイル長:7.0mm(総厚9.0mm)
パイル番号:1170DT/2P
パイル密度:1/10G×11.2st
リピート:基準W91×H91cm(最大W364×H1,000cm)
納期 受注後約45日



SOCJ-B 300㎡の場合 ¥12,000/㎡ 税抜
150㎡(最小ロット)の場合 ¥13,000/㎡ 税抜

組成 ナイロン100% 色数:最大12色
規格 パイル長:5.0mm(総厚7.0mm)
パイル番号:1170DT/2P
パイル密度:1/10G×11.3st
リピート:基準W91×H91cm(最大W364×H1,000cm)
納期 受注後約45日



フロリデ

リピート:タテ約95.6cm×ヨコ約91cm

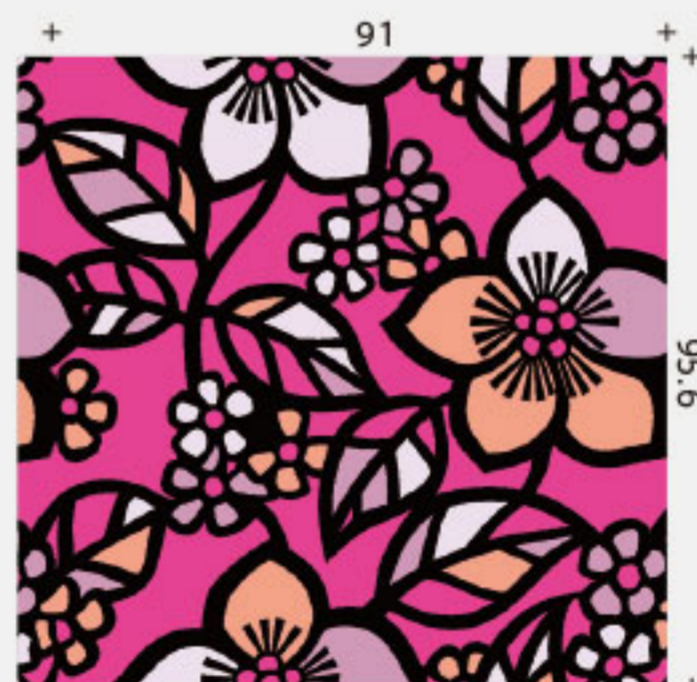

SOCJ-251 (5色柄)

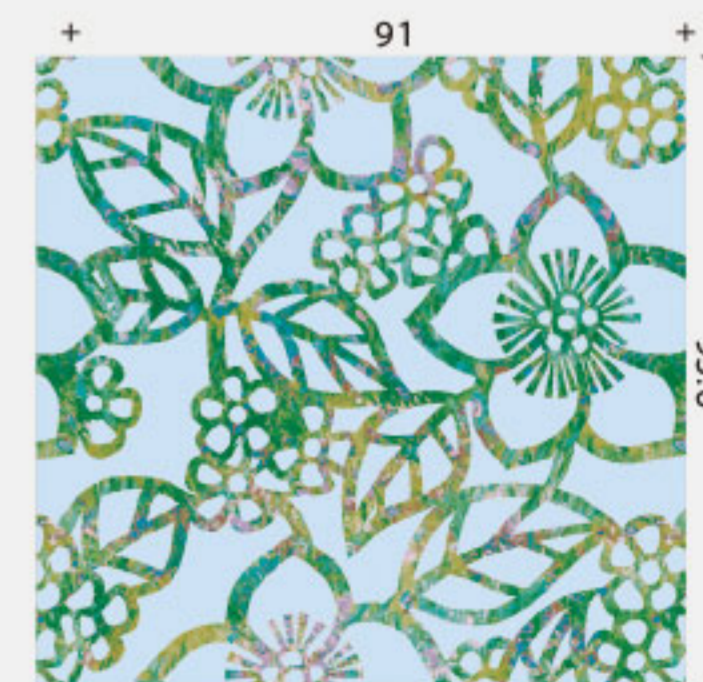

SOCJ-252 (12色柄)

- 現物サンプルはご用意しておりません。また、掲載のデザイン見本は、デザインデータの色を印刷で表現している関係で、実際の色と異なる場合がありますのでご了承ください。
- 販売形態、試作の費用、納期につきましてはお問い合わせください。
- 巻末の注意事項(施工上・使用上他)をご確認ください。

COMPUTER JET PRINT

コンピューター ジェットプリント

受注生産品

SOCJ-A 300mの場合 ¥14,000/m² 税抜
150m(最小ロット)の場合 ¥15,000/m² 税抜

組成 ナイロン100% 色数:最大12色
規格 パイル長:7.0mm(総厚9.0mm)
パイル番手:1170DT/2P
パイル密度:1/10G×11.2st
リピート:基準W91×H91cm(最大W364×H1,000cm)
納期 受注後約45日



SOCJ-B 300mの場合 ¥12,000/m² 税抜
150m(最小ロット)の場合 ¥13,000/m² 税抜

組成 ナイロン100% 色数:最大12色
規格 パイル長:5.0mm(総厚7.0mm)
パイル番手:1170DT/2P
パイル密度:1/10G×11.3st
リピート:基準W91×H91cm(最大W364×H1,000cm)
納期 受注後約45日



アシル (11色柄)

リピート:タテ約121.4cm×ヨコ約121.4cm

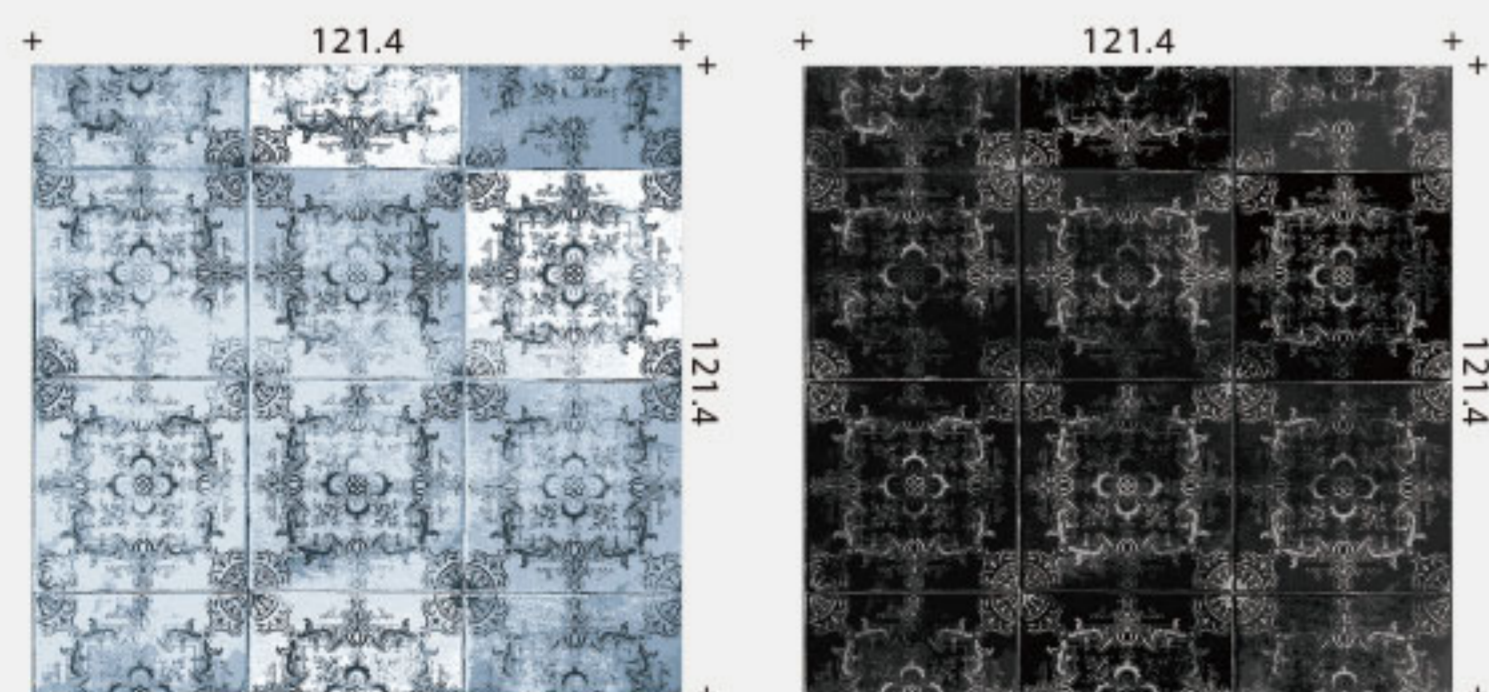

SOCJ-253

SOCJ-254

- 現物サンプルはご用意しておりません。また、掲載のデザイン見本は、デザインデータの色を印刷で表現している関係で、実際の色と異なる場合がありますのでご了承ください。
- 販売形態、試作の費用、納期につきましてはお問い合わせください。
- 巻末の注意事項(施工上・使用上他)をご確認ください。



このQRコードから
全色の施工例写真に
アクセスできます。



ドライブ (3色柄)

リピート: タテ約178.4cm × ヨコ約182cm



SOCJ-255

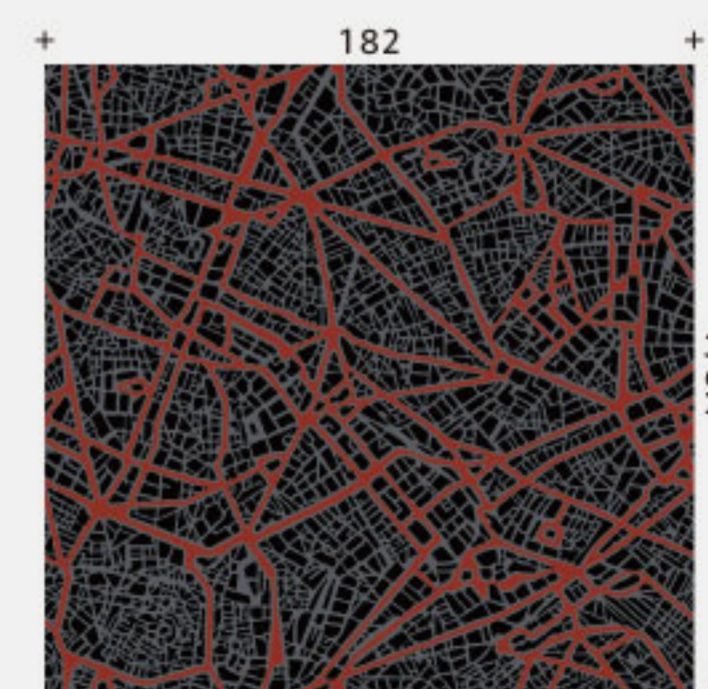

SOCJ-256



このQRコードから
全色の施工例写真に
アクセスできます。



COMPUTER JET PRINT

コンピューター
ジェットプリント

受注生産品

SOCJ-A 300㎡の場合 ¥14,000/㎡ 税抜
150㎡(最小ロット)の場合 ¥15,000/㎡ 税抜

組成 ナイロン100% 色数:最大12色
規格 パイル長:7.0mm(総厚9.0mm)
パイル番手:1170DT/2P
パイル密度:1/10G×11.2st
リピート:基準W91×H91cm(最大W364×H1,000cm)
納期 受注後約45日



SOCJ-B 300㎡の場合 ¥12,000/㎡ 税抜
150㎡(最小ロット)の場合 ¥13,000/㎡ 税抜

組成 ナイロン100% 色数:最大12色
規格 パイル長:5.0mm(総厚7.0mm)
パイル番手:1170DT/2P
パイル密度:1/10G×11.3st
リピート:基準W91×H91cm(最大W364×H1,000cm)
納期 受注後約45日



ジニア (12色柄)

リピート:タテ約188cm×ヨコ約182cm



SOCJ-257



SOCJ-258

- 現物サンプルはご用意しておりません。また、掲載のデザイン見本は、デザインデータの色を印刷で表現している関係で、実際の色と異なる場合がありますのでご了承ください。
- 販売形態、試作の費用、納期につきましてはお問い合わせください。
- 巻末の注意事項(施工上・使用上他)をご確認ください。



エル (9色柄)

リピート:タテ約60.6cm×ヨコ約60.6cm

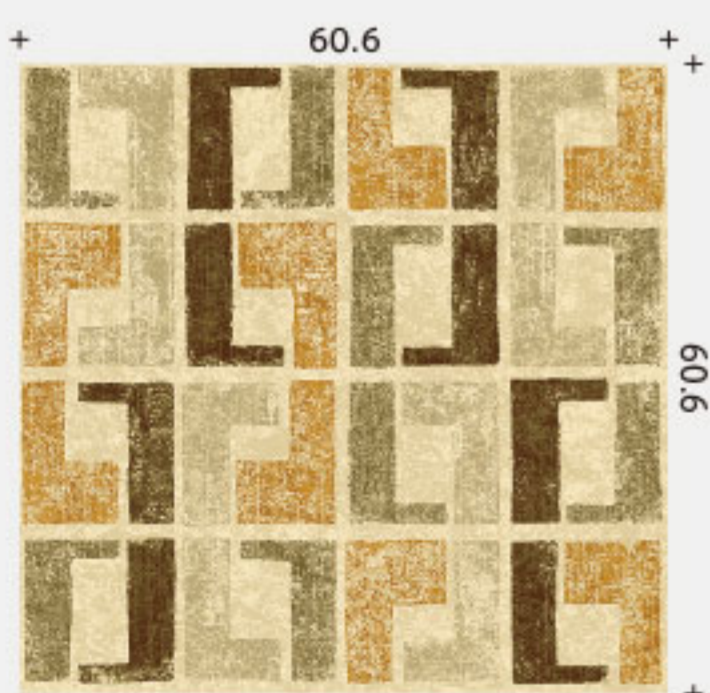

SOCJ-260

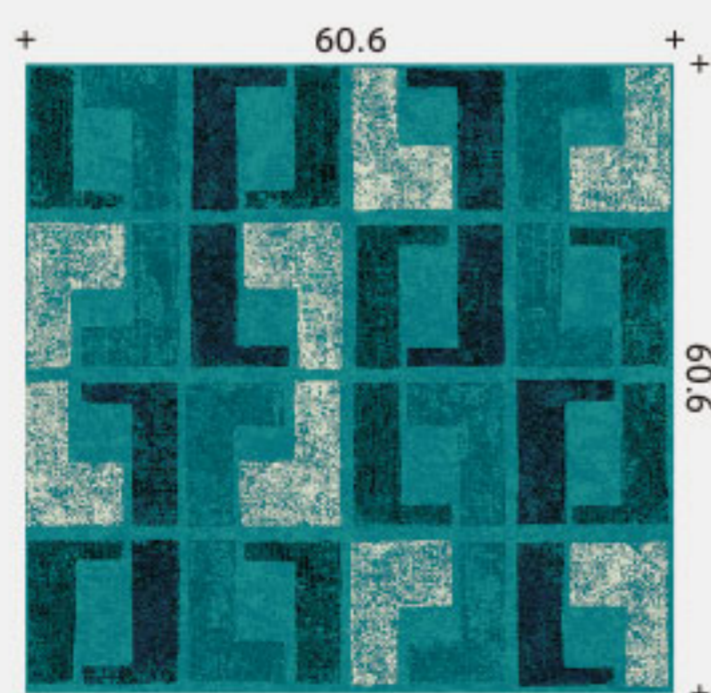

SOCJ-261



このQRコードから
全色の施工例写真に
アクセスできます。



COMPUTER JET PRINT

コンピューター
ジェットプリント **受注生産品**

SOCJ-A 300㎡の場合 ¥14,000/㎡ 税抜
150㎡(最小ロット)の場合 ¥15,000/㎡ 税抜

組成 ナイロン100% 色数:最大12色
規格 パイル長:7.0mm(総厚9.0mm)
パイル番手:1170DT/2P
パイル密度:1/10G×11.2st
リピート:基準W91×H91cm(最大W364×H1,000cm)
納期 受注後約45日



SOCJ-B 300㎡の場合 ¥12,000/㎡ 税抜
150㎡(最小ロット)の場合 ¥13,000/㎡ 税抜

組成 ナイロン100% 色数:最大12色
規格 パイル長:5.0mm(総厚7.0mm)
パイル番手:1170DT/2P
パイル密度:1/10G×11.3st
リピート:基準W91×H91cm(最大W364×H1,000cm)
納期 受注後約45日



フライハイ (8色柄)

リピート:タテ約1473cm×ヨコ約1213cm

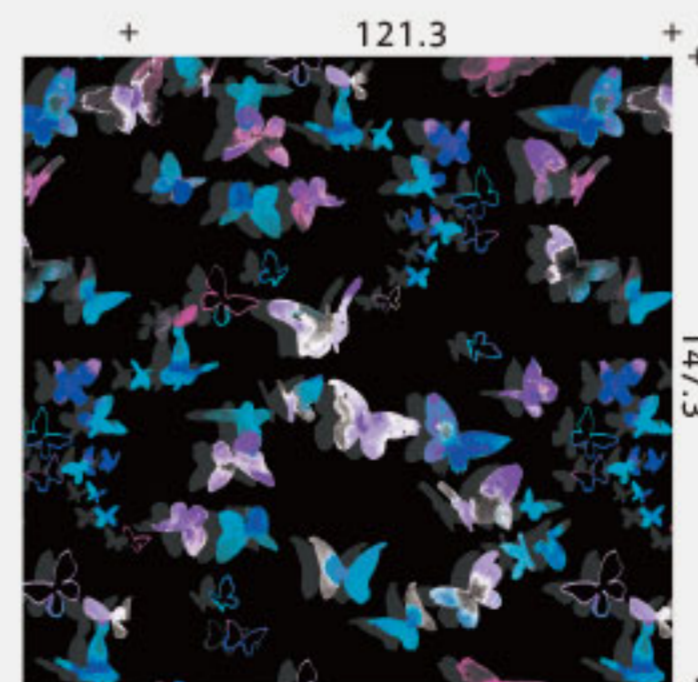

SOCJ-259

- 現物サンプルはご用意しておりません。また、掲載のデザイン見本は、デザインデータの色を印刷で表現している関係で、実際の色と異なる場合がありますのでご了承ください。
- 販売形態、試作の費用、納期につきましてはお問い合わせください。
- 巻末の注意事項(施工上・使用上他)をご確認ください。

このQRコードから
全色の施工例写真に
アクセスできます。



ジーニー (12色柄)

リピート: タテ約60.8cm×ヨコ約60.6cm



SOCJ-262



SOCJ-263



COMPUTER JET PRINT

コンピューター
ジェットプリント **受注生産品**

SOCJ-A 300㎡の場合 ¥14,000/㎡ 税抜
150㎡(最小ロット)の場合 ¥15,000/㎡ 税抜

組成 ナイロン100% 色数:最大12色
規格 パイル長:7.0mm(総厚9.0mm)
パイル番手:1170DT/2P
パイル密度:1/10G×11.2st
リピート:基準W91×H91cm(最大W364×H1,000cm)
納期 受注後約45日



SOCJ-B 300㎡の場合 ¥12,000/㎡ 税抜
150㎡(最小ロット)の場合 ¥13,000/㎡ 税抜

組成 ナイロン100% 色数:最大12色
規格 パイル長:5.0mm(総厚7.0mm)
パイル番手:1170DT/2P
パイル密度:1/10G×11.3st
リピート:基準W91×H91cm(最大W364×H1,000cm)
納期 受注後約45日



まほろば (7色柄)

リピート:タテ約400.6cm×ヨコ約364cm

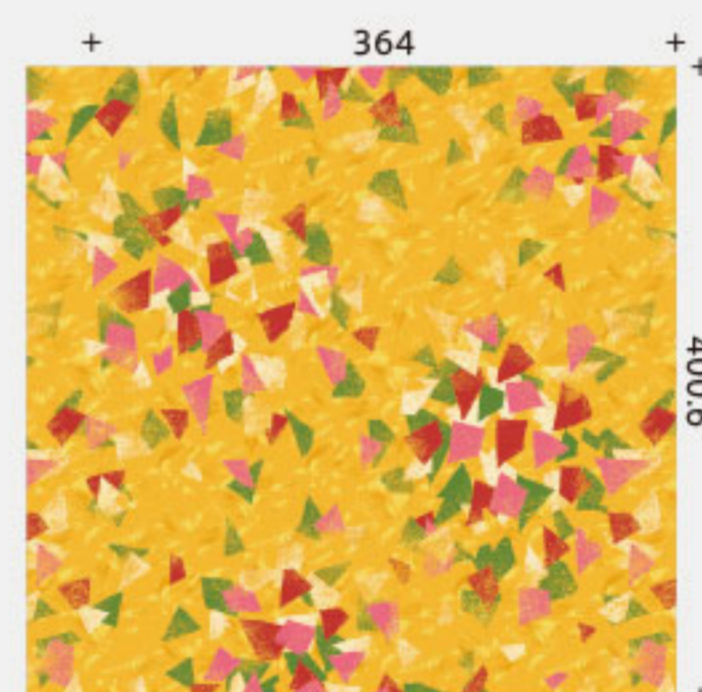

SOCJ-264

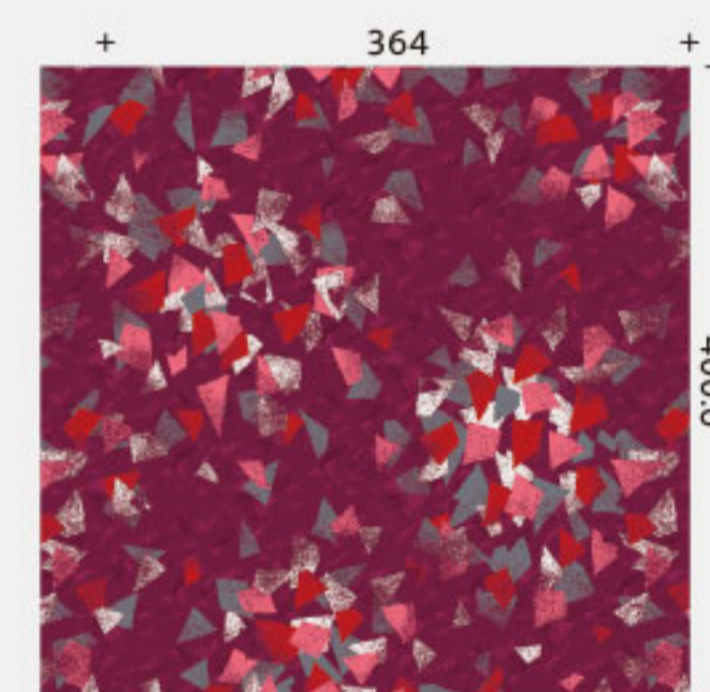

SOCJ-265

にしき (8色柄)

リピート:タテ約126.3cm×ヨコ約91cm

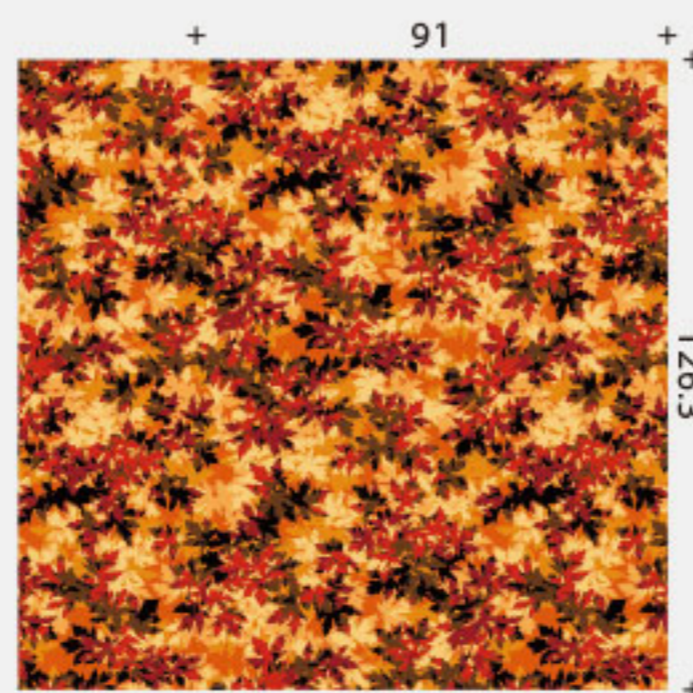

SOCJ-266

ポラリス (2色柄)

リピート:タテ約82.3cm×ヨコ約91cm

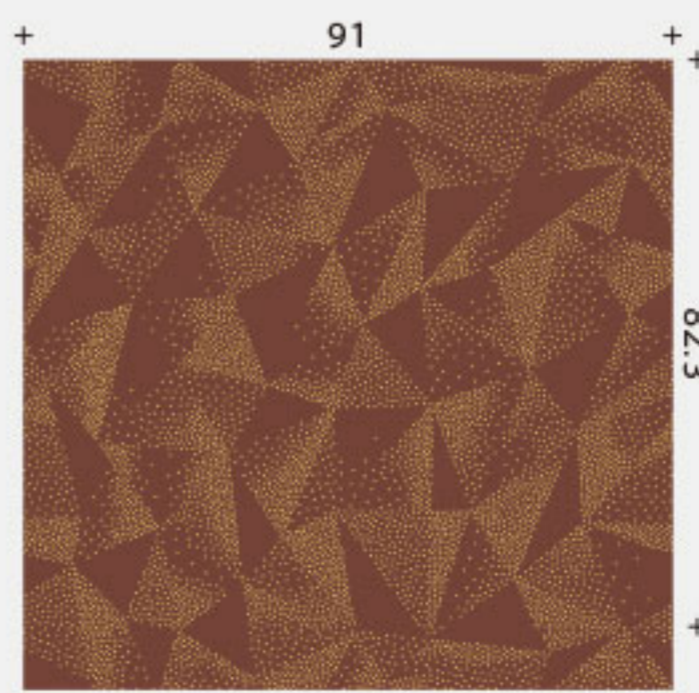

SOCJ-267

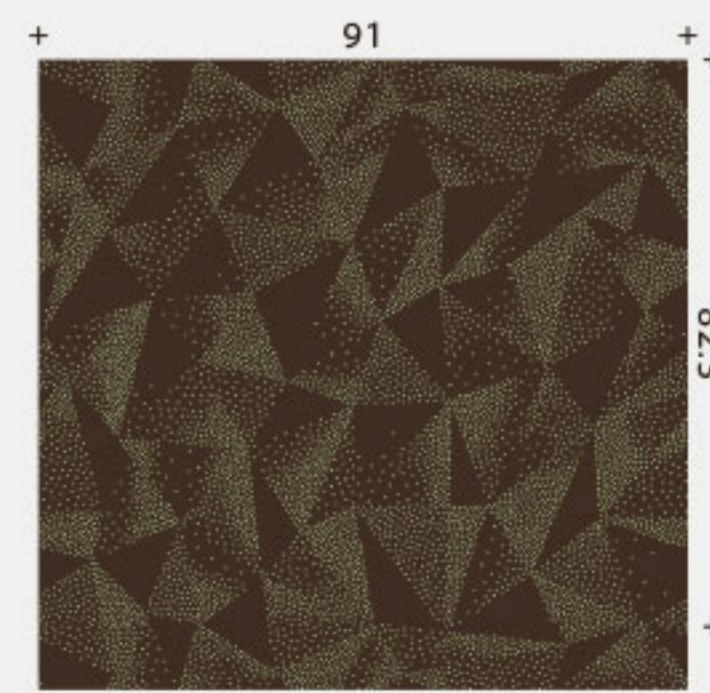

SOCJ-268

- 現物サンプルはご用意しておりません。また、掲載のデザイン見本は、デザインデータの色を印刷で表現している関係で、実際の色と異なる場合がありますのでご了承ください。
- 販売形態、試作の費用、納期につきましてはお問い合わせください。
- 巻末の注意事項(施工上・使用上他)をご確認ください。

SOCJ-265

機能マーク説明



アレルキャッチャー

産・学共同開発

国際特許取得

※アレルキャッチャーはダイワホウの登録商標で、2010年第8回産学官連携功労者表彰(文部科学大臣賞)を受賞しました。

使用商品名 クリナ (P.26)

このアレルゲンに効果を発揮します！



花粉 ダニの死がい ダニのフン ペットの毛・フケ

産・学協同開発、国際特許を取得した機能商品です。
ダニや花粉、ハウスダストのアレルゲン物質をガッチリつかんで分解します。
空気中のホルムアルデヒドの分解機能もプラス。
4つの機能で、屋内の目に見えない環境創りを応援します。
赤ちゃんや小さなお子様がいらっしゃるご家庭でも、安心してご使用いただけます。

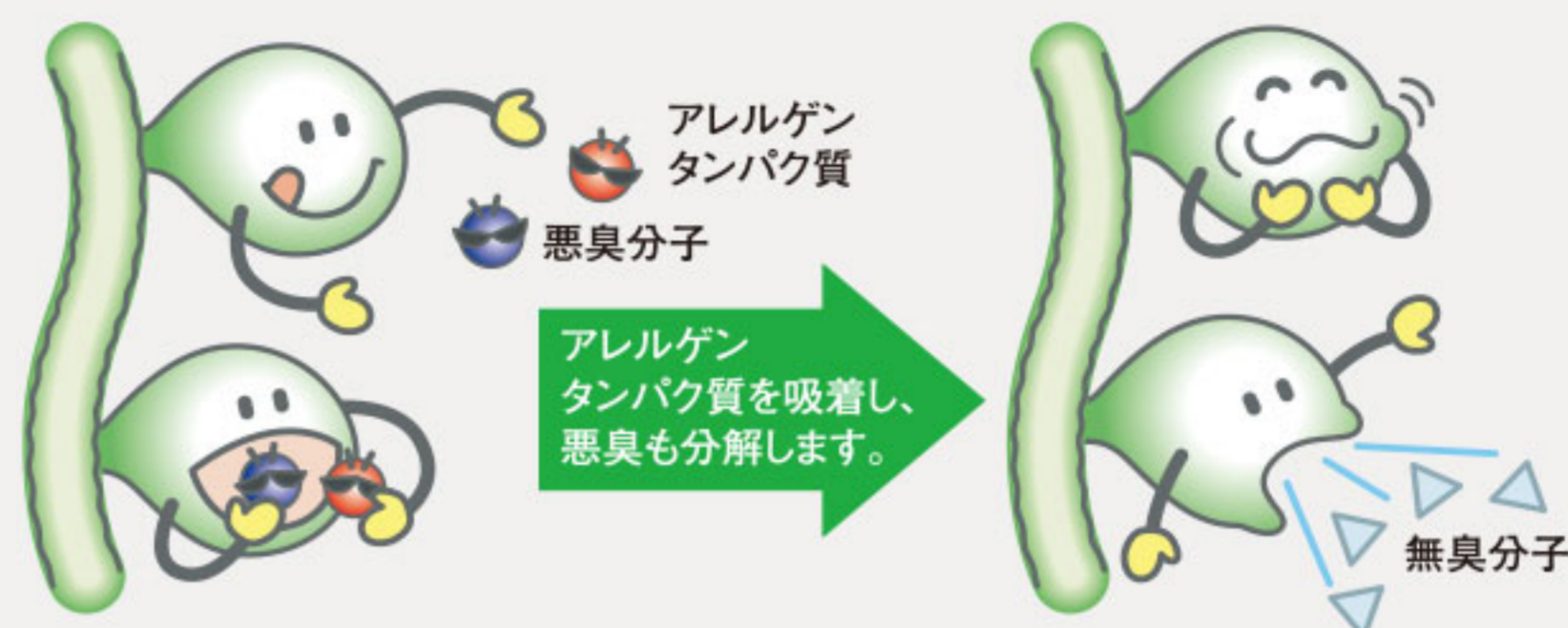

function.1 ダニや花粉のアレルゲンを吸着・分解(変性)

アレルキャッチャーは金属フタロシアニンを染色した繊維の名称です。忌避するだけでは解決できなかったアレルゲンを、離さないようにガッチリつかんで分解します。アレルゲンはタンパク質のひとつ。アレルキャッチャーは、このタンパク質を吸着し、タンパク質の結合を切断(分解)します。切断されたタンパク質にはアレルゲン性はありません。

吸着・分解(変性)能力(クリナ1㎡)

ダニアレルゲン(Derf II) ⇒約1,000万匹分
スギ花粉のアレルゲン(Cryj I) ⇒約460万個分

信州大学 繊維学部の吸着・分解試験結果を元に、参考データによるダニの成虫1匹あたりのアレルゲン(Derf II)量、スギ花粉1個あたりのアレルゲン(Cryj I)量から算出しています。

【吸着試験】

フタロシアニン(Pc)染色繊維のアレルゲンタンパク質に対する影響を解析

電気泳動による分析

繊維に吸着したアレルゲンの簡易分析法

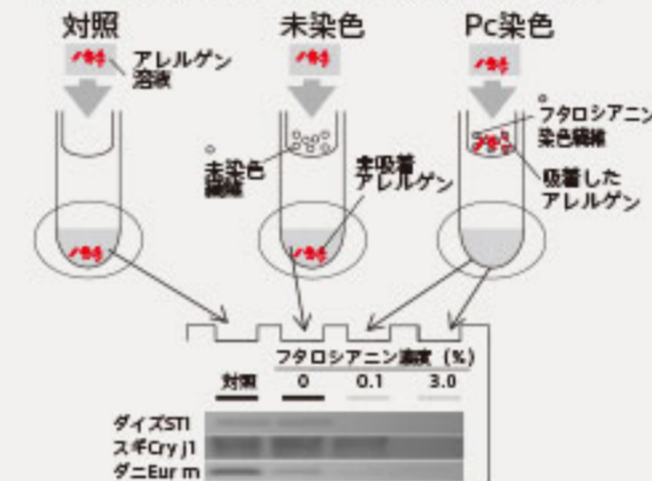

測定機関: 独立行政法人 農業・食品産業技術研究機構作物研究所

【分解(変性)試験】

染色したスポットの濃度はタンパク質の濃度が高いほど濃くなり、低いほど薄くなります。時間が経つにつれ、フタロシアニンを加えている側は、スポットが薄くなりアレルゲンタンパク質が変性したことが確認できます。

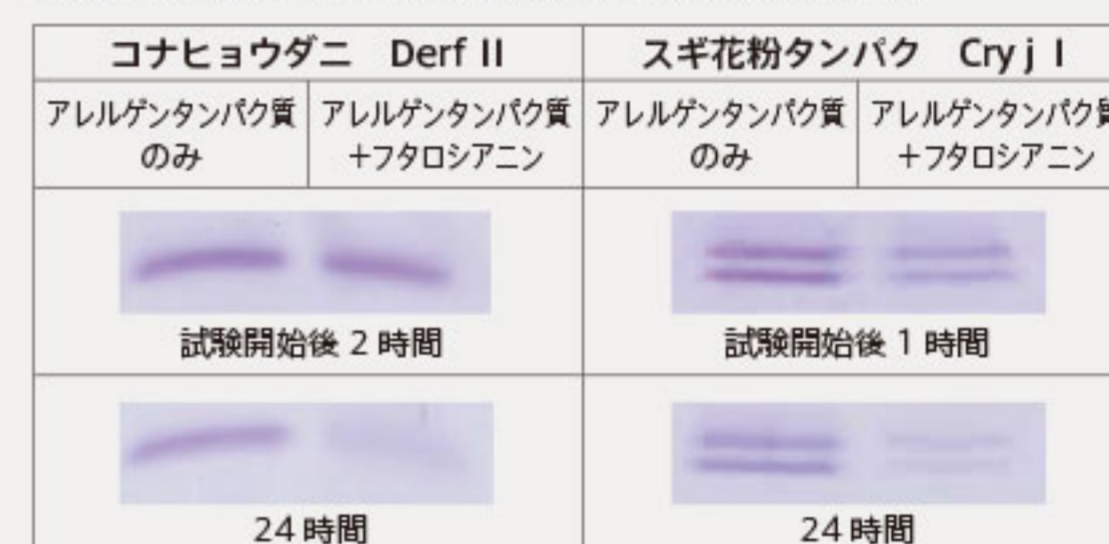

スポットが消えアレルゲンが変性されています。

測定機関: 信州大学繊維学部

function.2 悪臭を分解・消臭

生体内の酸化酵素が、悪臭の原因となる硫化水素・アンモニアなどのニオイを消すことに着目。バイオミメティック効果を応用した人工酵素により悪臭を分解して臭わない物質に変えます。

【アレルキャッチャーで消臭可能な臭気成分とニオイ】

臭気成分	ニオイ	汗臭・体臭 加齢臭	トイレ臭 排泄臭	生ゴミ臭	ペット臭	タバコ臭
アンモニア	○	○	○	○	○	○
硫化水素	○	○	○	○	○	○
酢酸	○	○	○	○	○	○
メチルメルカプタン	○	○	○	○	○	○
トリメチルアミン	○	○	○	○	○	○

【消臭性能試験】 試料10cm×10cmを5リットルテドラーパーグに入れ、規定濃度のガス3リットルを注入し、経時毎にガス検知管で濃度を測定した。

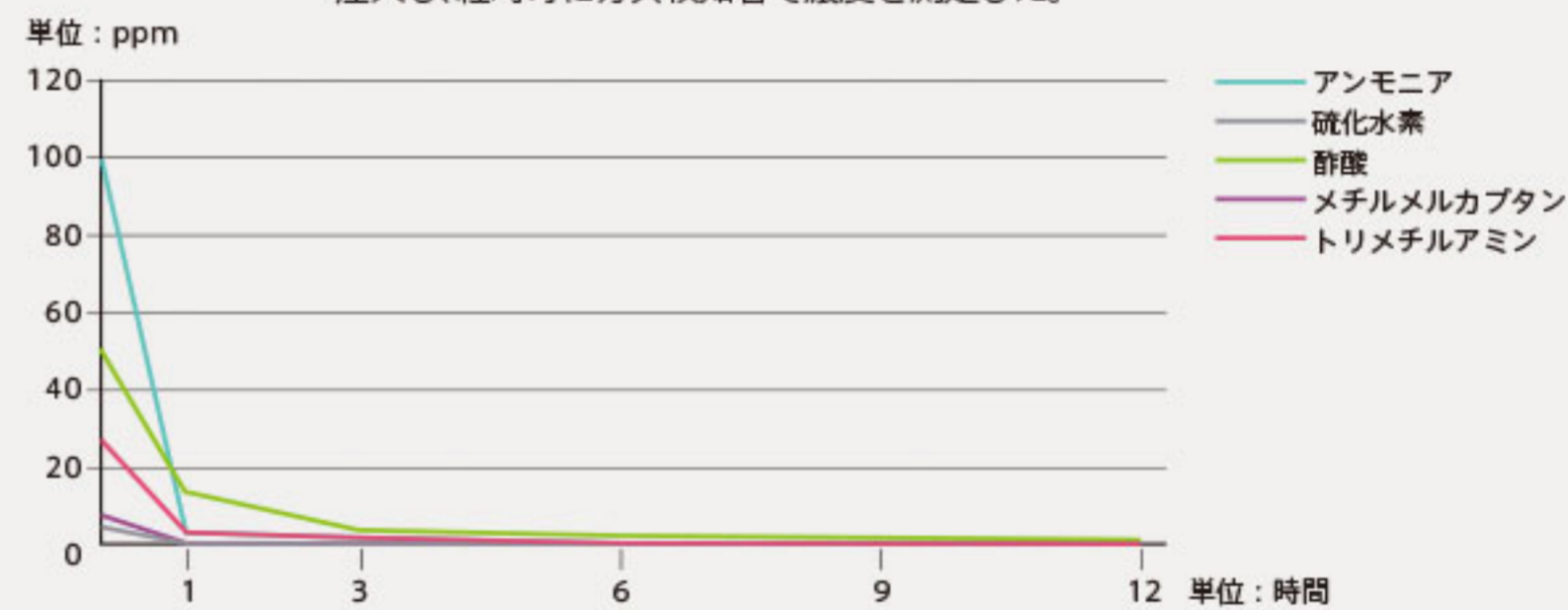

測定機関: ダイワポウノイ(株)テクノステーション

function.3 ホルムアルデヒドの分解

「シックハウス症候群」の要因のひとつと言われているホルムアルデヒドを分解します。揮発性有機化合物(VOC)の代表である、ホルムアルデヒド、大気汚染物質の二酸化窒素、二酸化硫黄も分解します。

【有害ガス除去性能試験】 試料10cm×10cmを5リットルテドラーパーグに入れ、規定濃度のガス3リットルを注入し、経時毎にガス検知管で濃度を測定した。

経過時間(時間)	0	1	3	6	12	18	24
ホルムアルデヒド(ppm)	100	23.4	21.9	21.0	20.1	19.6	19.3
二酸化窒素(ppm)	30.0	23.3	17.9	15.2	12.9	11.8	11.0
二酸化硫黄(ppm)	30.0	7.1	4.9	3.8	3.0	2.6	2.4

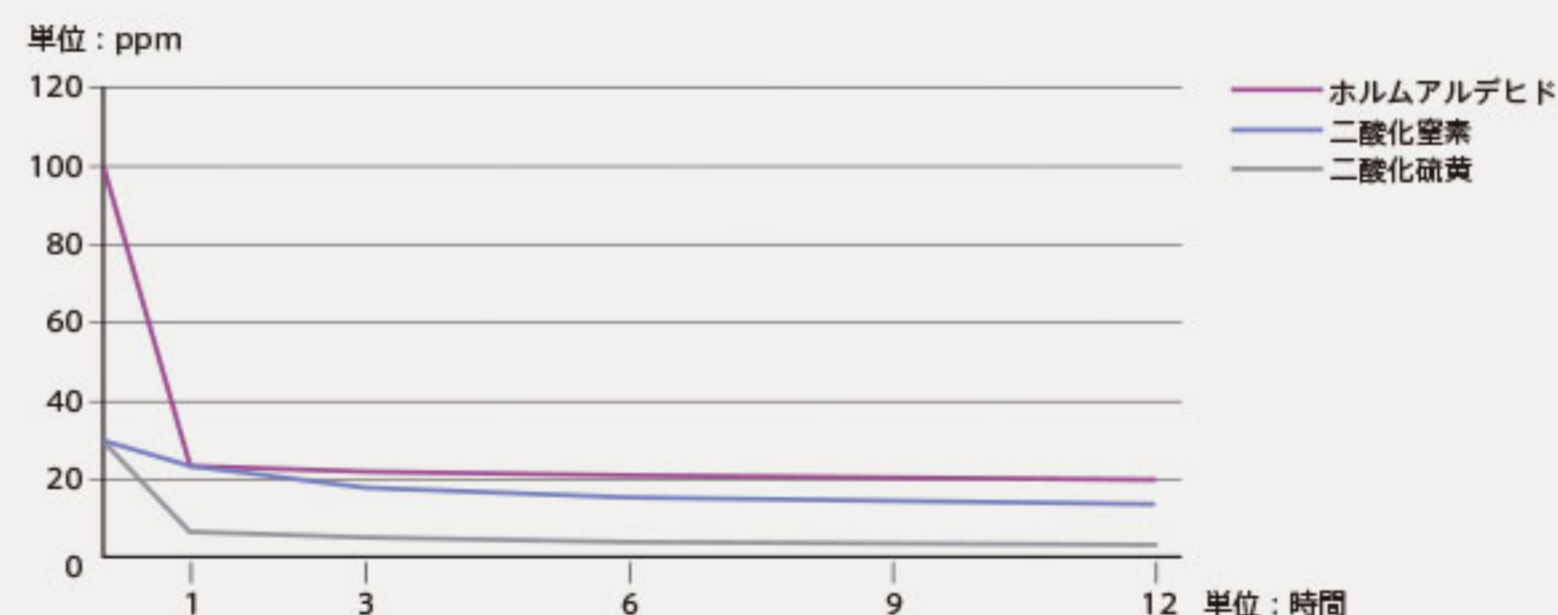

測定機関: ダイワポウノイ(株)テクノステーション

function.4 繊維上の菌の増殖を抑制

黄色ブドウ球菌などの雑菌の増殖を抑制します。

【抗菌試験】 JIS L 1902定量試験(菌液吸収法) 生菌数の測定方法: 混釈平板培養法 菌を植菌して18時間培養後、菌数測定する。

対象菌	初発菌数	無加工布菌数	検体静菌数
黄色ブドウ球菌	22,000個	5,700,000個	20個
MRSA	23,000個	5,700,000個	20個以下
大腸菌	30,000個	45,000,000個	20個以下
肺炎桿菌	31,000個	36,000,000個	20個以下
緑膿菌	24,000個	19,000,000個	20個以下

測定機関: 日本紡績検査協会



エアクリン加工

使用商品名 クリオネ (P.29)

シックハウス症候群の原因と言われるホルムアルデヒドや一般的に4大悪臭と言われる、「アンモニア」「硫化水素」「トリメチルアミン」「メチルメルカプタン」また、タバコ臭に驚異的な消臭効果を発揮します。

しかもシンコールエアクリン加工は中和・触媒・還元という3つの作用により、酸性、アルカリ性、中性を問わずすべての悪臭を徹底的に分解し、臭いの元をカットします。さらに効果は長時間にわたって持続します。

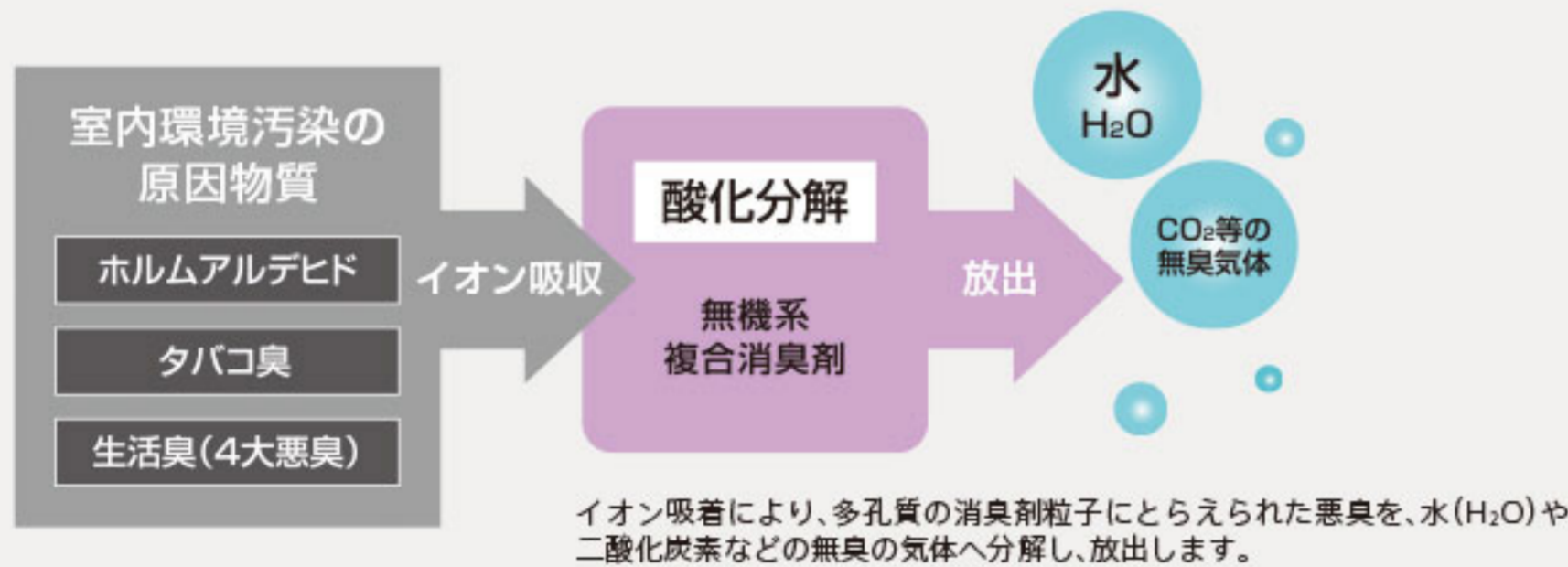

■エアクリンの効果的使用方法

化学物質の気中濃度の減少や消臭には、十分な換気が基本となります。快適な暮らしのためにも、日々の換気を行ってください。

また、年に1度ぐらいの割合で、水(汚れがひどい時、少量の中性洗剤を入れても良い)につけた雑巾を固く絞り、カーペット表面を軽く拭き上げ汚れを除去する事で、より効果的にご使用いただけます。

※香水、石油等の有機系溶剤の臭い、その他一部、消臭できない臭いがありますのでご了承ください。

■ホルムアルデヒドの消臭試験

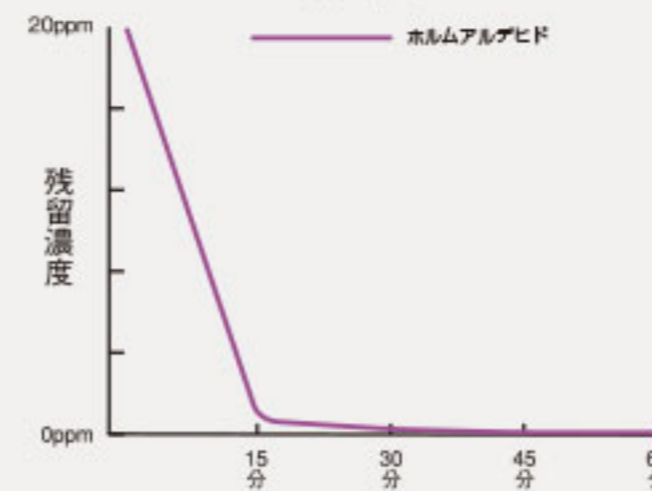

【試験内容】

容器 5Lテトラパックに調整ガス3L注入
試験片 エアクリン加工済みカーペット10cm × 20cm
初期濃度 ホルムアルデヒド・・・20ppm
測定時間 15分毎に容器内のホルムアルデヒド濃度を測定し、その経時変化をみる。
試験結果 約45分でほとんど確認できなくなった。

■タバコ臭の消臭試験

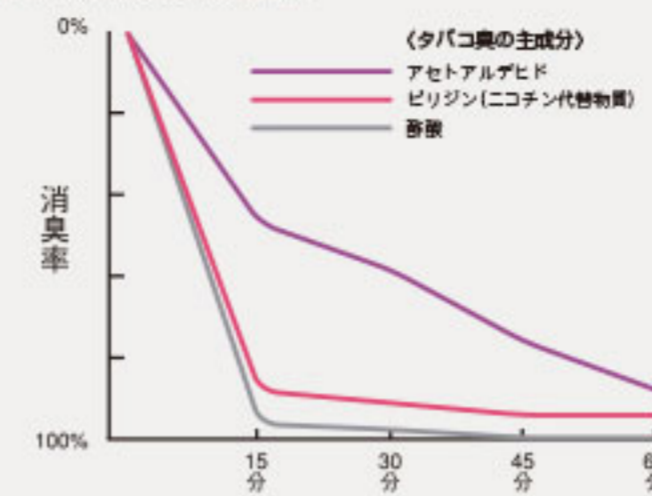

【試験内容】

容器 5Lテトラパックに調整ガス3L注入
試験片 エアクリン加工済みカーペット10cm × 20cm
初期濃度 ピリジン(ニコチン代替物質)・・・20ppm
アセトアルデヒド・・・30ppm
酢酸・・・50ppm
(各々別々の容器に入れ測定)
測定時間 15分毎に容器内のホルムアルデヒド濃度を測定し、その経時変化をみる。
試験結果 いずれも1時間で80%以上の消臭率を示した。

■生活臭の消臭試験

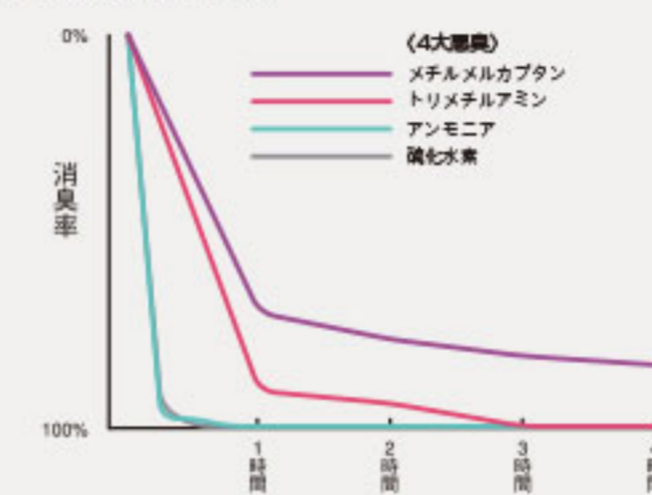

【試験内容】

容器 5Lテトラパックに調整ガス3L注入
試験片 エアクリン加工済みカーペット10cm × 20cm
初期濃度 アンモニア(尿系臭)・・・25ppm
硫化水素(糞系臭)・・・2.4ppm
トリメチルアミン(腐敗魚系臭)・・・60ppm
メチルメルカプタン(腐敗野菜系臭)・・・30ppm
(各々別々の容器に入れ測定)
測定時間 アンモニア、硫化水素は15分毎
トリメチルアミン、メチルメルカプタンは1時間毎に、各々の容器内臭気濃度を測定し、その消臭率の経時変化をみる。
試験結果 時間の長さは、臭気により異なるが、45分～約4時間でいずれも80～100%の消臭率を示す。

※上記データは代表試験値であり、保証値では有りません。使用場所、気象条件等により異なります。
(財)日本染色検査協会 大阪事業所

F☆☆☆☆ F☆☆☆☆マーク

「インテリアファブリックス性能評価協議会」が設けているVOC(ホルムアルデヒド)放散の自主基準で、VOCの放散速度が5μg/m²・h以下の区分に適合し、内装仕上げの使用面積制限を受けない商品に表示される統一マークです。



ウールマーク

ウールマークは、AWI(オーストラリアン・ウール・イノベーション)が、良質のウール製品をひと目でわかるよう定めた品質証明マーク。世界的な厳しい品質基準に合格した高級新毛100%の製品だけにつけられる世界140カ国共通のマークです。



ウール100%マーク

家庭用品品質表示法に基づく法定表示「毛100%」に適合する製品で、天然繊維であるウールのさまざまな特徴を備えています。



SEK 抗菌防臭加工マーク

抗菌防臭加工製品について品質・安全基準を満たしていることを示すマークで、(社)繊維評価技術協議会が認定しています。繊維上の菌の増殖を抑制し、防臭効果を示す加工が施されています。



防音L-45

弊社指定の検査機関における「床衝撃音レベル測定」の簡易試験結果で、L-45相当の遮音性能を有しています。
※L値は上の階で生じた音が、下の階にどれだけ影響するかを評価する方法として遮音等級が設けられています。

遮音等級	人が走り回ったり飛び跳ねたりした時(重量床衝撃音)	椅子などを引きずったり物を落としたりした時(軽量床衝撃音)
L-40	遠くからかすかに聞こえる	ほぼ聞こえない
L-45	聞こえるがあまり気にならない	小さく聞こえる
L-50	小さく聞こえる	聞こえる
L-55	聞こえる	音によって気になる
L-60	よく聞こえる	かなり気になる
L-65	かなり気になる	うるさい
L-70	うるさい	かなりうるさい



遊び毛が出にくい

フィラメント(長繊維)で作られていますので、遊び毛が出にくくなっています。



糸洗い

糸洗い加工により防汚効果をさらに高め、またウールの風合いと発色性が向上します。



防虫加工

ウールカーペットにつく害虫を防ぐ加工を施しています。



防汚性(SG)

パイルの表面を汚れから守る動きのあるSG(ソイルガード)加工により、汚れにくくなっています。



防汚性(SH)

異形断面糸や中空糸を使うことで、繊維の表面についた汚れを光学的に目立ちにくくするSH(ソイルハイド)効果があります。



防汚性(SD)

原着糸等、繊維の特性として汚れが付きにくいSD(ソイルディフェンス)効果に優れています。



原着

染料が糸の中に溶け込んでいるため、耐光堅牢度やメンテナンス性に優れ、歩行時の摩擦にも強い抵抗力を発揮します。また、遊び毛もほとんど出ません。



抗菌

安全性、持続性に優れた抗菌加工を施しています。



防ダニ・抗菌基布

防ダニ・抗菌加工を施した基布を使用しています。防ダニ効果を高めるためには、日常のメンテナンスがとても大切です。掃除機をゆっくりとていねいにかけることや、窓を開けて換気することもダニの繁殖を防ぐ大きなポイントになります。



防ダニ加工商品

防ダニ加工処理済であることを表します。防ダニ加工により、ダニを寄せつけない忌避効果を備えています。防ダニには、ダニを最初から寄せつけないこと、日常での掃除等メンテナンスが重要です。



制電性

日本インテリアファブリックス協会の統一マークで、JIS L 1023の帯電性試験による人体耐電圧数値が3kV以下のカーペットに表示しています。



防炎性

日本インテリアファブリックス協会の統一マークで、日本防炎協会の防炎性能試験に合格したカーペットに表示しています。



歩行マーク:軽歩行用

歩行量が少ないご家庭の居間や寝室、子供部屋などでご使用いただけます。



歩行マーク:中歩行用

歩行量が比較的小さいホテルの客室や廊下、ラウンジなどでご使用いただけます。



歩行マーク:重歩行用

歩行量が比較的多いロビーや通路、レセプションルームなどでご使用いただけます。



歩行マーク:超重歩行用

歩行量が多いエントランスや利用度の高いパンケトルームなどでご使用いただけます。



2.5m巾カット

2.5m巾カットのみの商品です。



フリーカット可

フリーカット可能な商品です。
※柄出しカットはできません。柄リポートにご注意の上、リポート分を含むご注文とさせていただきます。



SSAP(サップ加工)

遊び毛を極力抑制する独自の加工方法です。原料ブレンドや撚り、染色などの工夫で遊び毛の大幅な減少と共に、ウールが持つ防汚性をさらに高め、耐摩耗性も一段と向上させました。

メンテナンス

日常の手入れ

使用頻度の高い部屋は毎日、少ない場合でも週に2回は掃除機がけが必要です。粗ゴミを取り、汚れなどを点検しながら掃除機でホコリを吸い取ります。掃除機はパイルの毛並みを起こす方向にかけると、効果があります。パイル糸が飛び出しているときには、引き抜いたりせずにハサミで丁寧に切り揃えてください。遊び毛は、新しいカーペットのパイルに含まれる余分な毛が出てくる現象であり、毛抜けではありません。掃除機がけの度に減少し、やがて収まり、カーペット本来のつやが出てきます。

■ ダニの発生を防ぐには

ダニはあらゆる場所に生息しますが、吸引力の大きい掃除機で週に2回は掃除することや、部屋の窓を開けて風通しを良くすることなど、日頃の手入れと気配りで繁殖を防ぐことができます。また夏季の大掃除は効果的です。

■ シミ・汚れの手入れ

部屋の中で床が一番汚れやすく、飲み物などでできたシミはカーペットの大敵です。シミはすぐに対処することが大切です。シミの取り方は右表をご参照ください。

■ くぼみの手入れ

パイル部に机の置き跡などが生じたときには、スチームアイロンの蒸気(温度に注意)か、ぬるま湯を湿らせた布でパイルを起こし、毛並みにそってブラッシングしてください。

定期的な手入れ

カーペットには、日常の掃除だけでは取りきれない汚れなどが徐々にたまるため、次のような定期的な手入れを行ってください。

■ ホコリの叩き出し(置き敷きのラグやカーペット)

天気の良い乾燥した日を選び、半日ほど日陰干ししたあと、軽く棒などでパイルの奥に入り込んだホコリを叩き出してください。再び敷くときには、今までの方向とは向きを変え、パイルの部分消耗を平均化させてください。また床に凹凸があると、その部分のパイルが早く消耗してしまうため、床は平らにしてください。

■ 定期的な拭き掃除

カーペットの全体汚れは、ぬるま湯の入ったバケツにキャップ1～2杯の中性洗剤を溶かし、固く絞った雑巾で拭いてください。その後は水洗いした雑巾で洗剤が残らないように拭き上げ、さらに乾いたタオルで拭きの仕上げを行ってください。掃除は汚れ具合をみながら半年に1回程度、汚れが気になるときは直ぐに行ってください。

■ カーペットのクリーニング

専門業者によるカーペットクリーニングには、パウダー方式によるものや、その他いろいろな方式があります。家庭では、市販されているカーペットシャンプーで行う方法があります。しかし、ひどい汚れやシミなどの場合は専門業者に依頼することをお勧めします。クリーニング後の洗剤除去が不十分な場合に、残留洗剤による再汚染が発生して、かえって汚れが目立つことがありますのでご注意ください。

〔クリーニング工法のご紹介〕

	スチーム工法	ロータリーシャンプー法	エクストラクション法	ドライフォームシャンプー法	パウダー法	ヤーンパッド法
概要	高温圧スチームと強力バキュームを特徴とし、スチームによりパイルに付着している汚れを分解させ、同時に汚れをバキュームします。高温による洗浄効果は想像以上に大きく、ロータリーシャンプー法と同等です。洗浄機を往復させるだけの単純作業で部屋の角や机の下などもきめ細かい洗浄ができます。機械は連続自動給排水方法です。	ポリッシャーの物理的な力と洗剤の作用によって汚れをパイルから遊離させるウェットタイプの方法です。現在最も多く利用されている技法です。通常のシャンプーの後リンサーでエクストラクション作業を行います。	専用の機械を使って水や洗剤をポンプ圧力でジェットスプレーし、カーペットの汚れをブラシでこすりながら、同時に汚れ回収する方法です。	機械の中で発泡させた洗剤をカーペット表面に送り出し、強力なパイルブラシでカーペットの汚れを包み込みながら除去する方法です。別名「ローラーブラシ法」とも呼ばれ、クリーニング後は粉末となった洗剤と汚れをバキュームするだけでOKです。	木粉や合成樹脂粉に洗剤をしみ込ませたパウダークリーナーをカーペットに散布し、専用の機械でブラッシングして、汚れをパウダーに吸着させる方法です。ブラッシング後はカーペット上に残ったパウダーをバキュームするだけでOKです。	カーペットの汚れを綿や合成樹脂のパッドに吸着させる方法です。あらかじめ洗剤をカーペットに散布してクリーニングする場合と、洗剤を直接パッドに湿らせてクリーニングする場合があります。
作業工程	1. バキューム作業。 2. 前処理剤の散布。 3. ウォンドによる高温高圧噴射、瞬間バキューム同時作業。	1. バキューム作業。 2. 前処理剤の散布。 3. ポリッシャーによるシャンプー。 4. すすぎ洗い。 5. 乾燥。	1. バキューム作業。 2. 前処理剤の散布。 3. エクストラクション。 4. 乾燥。	1. バキューム作業。 2. 前処理剤の散布。 3. ドライフォーム。 4. 乾燥。 5. バキューム作業。	1. バキューム作業。 2. 前処理剤の散布。 3. パウダー散布。 4. ブラッシング。 5. バキューム作業。	1. バキューム作業。 2. 前処理剤の散布。 3. パフィンパッド。 4. 乾燥。 5. バキューム作業。
効果	洗浄性・・・5 簡便性・・・4 乾燥性・・・4 再汚染防止効果・・・4 パイル損耗度・・・5 衛生効果・・・5 洗剤残留性・・・5	洗浄性・・・5 簡便性・・・1 乾燥性・・・1 再汚染防止効果・・・2 パイル損耗度・・・1 衛生効果・・・1 洗剤残留性・・・1	洗浄性・・・4 簡便性・・・3 乾燥性・・・2 再汚染防止効果・・・4 パイル損耗度・・・5 衛生効果・・・3 洗剤残留性・・・3	洗浄性・・・3 簡便性・・・5 乾燥性・・・4 再汚染防止効果・・・3 パイル損耗度・・・3 衛生効果・・・1 洗剤残留性・・・2	洗浄性・・・2 簡便性・・・5 乾燥性・・・5 再汚染防止効果・・・3 パイル損耗度・・・3 衛生効果・・・1 洗剤残留性・・・2	洗浄性・・・1 簡便性・・・4 乾燥性・・・5 再汚染防止効果・・・2 パイル損耗度・・・3 衛生効果・・・2 洗剤残留性・・・3
メリット	1. 洗浄性に優れている。 2. 余熱効果と強力バキュームで乾燥が早い。作業工程が単純。 3. 連続給排水方式なので作業中断の必要がない。 4. 作業工程が単純。	1. 洗浄力に優れ、汚れの激しい場所が最も通している。	1. 汚れも一瞬のうちに回収することが出来る。 2. カーペットのパイルを傷める危険性が少ない。 3. 作業工程が単純。	1. 作業が簡単で特別な技術が必要としない。 2. 軽度な汚れに適している。	1. 水を使わないので乾燥が早い。 2. 作業中でも歩行が出来る。	1. 表面に付着した軽度な汚れに適している。 2. 水を使わないので乾燥が早い。
デメリット	1. トラックマウント型は価格が高い。 2. 作業時に駐車場が必要。	1. 水を多く使用するため乾燥に時間がかかる。 2. 労力と時間を要す。 3. ブラシの回転によってパイルを傷めやすい。	1. 水を多量に使用するためカーペットを濡らしすぎる危険性がある。 2. 乾燥に時間がかかる。	1. 前進運動であるため作業箇所が限定。 2. 強力な洗浄力はない。	1. 洗浄力が劣る。 2. ブラッシング後のバキューム作業を怠ると、パウダーが拡散して反対に汚れやすくなる。	1. 洗浄力が劣る。 2. パッドに汚れを吸着させるため、パッドの交換を頻繁に行わなければならない。

※タフテッドカーペットの場合、パイルの接着にラテックスを使用していますが、このラテックスは各種の有機溶剤に溶かされ易い性質があります。したがって有機溶剤を使用するドライクリーニングでタフテッドカーペットをクリーニングすると、接着剤が溶出する危険やパイルの固定がゆるんでカーペットの形状に影響を及ぼすことがあります。

シミの取り方

食料品のシミの取り方	
シミの原因	処理方法
チョコレート	硼酸粉末をふりかけ、冷水を注いで15分経ってから濡れた布で拭き取ります。残った粉末は乾いてから掃除機で吸い取ってください。
アメ・ジャム・キャンデー・砂糖	熱い湯に中性洗剤を溶かし、布で拭き取ります。跡が残るようならベンジンで軽く拭いてください。
チューインガム	丸めながらつまみ取り、残った部分をアルコールかベンジンで拭き取ります。どうしても取れない場合は、ドライアイスで固めてから、叩いて粉々にします。
玉子	冷水(温湯を使わないこと)で拭き取ります。大根おろしで拭いても構いません。
牛乳・乳製品	温湯で拭き取り、跡が残るようならベンジンで軽く拭いてください。
コーラ・サイダー	アンモニア水か硼酸水で拭き、中性洗剤を入れたぬるま湯で拭き上げます。
油性のシミの取り方	
シミの原因	処理方法
食用油・バター・ラード・口紅・靴ずみ・朱肉など	ヘラかナイフで汚れを取り、ベンジンを白布につけてつまむように取ります。その後、中性洗剤を入れたぬるま湯で拭きます。吸収紙を当ててアイロンをかけても構いません。無地のものは、輪ジミを残さないよう、霧吹きをしておきます。
油絵具・ペンキ	テレピン油で柔らかくし、吸収紙を当ててアイロンをかけ油分を拭き取ります。さらにアルコールで拭いてから中性洗剤を入れたぬるま湯で仕上げます。
マニキュア・マジックインキ	シンナーで拭き、中性洗剤を入れたぬるま湯で拭き上げます。
水溶性のシミの取り方	
シミの原因	処理方法
しょうゆ・ソース	吸収紙で吸い取り、中性洗剤を入れたぬるま湯で拭きます。
コーヒー・紅茶	こぼした場所へぬるま湯を注ぎ、吸収紙やタオルで吸い取ります。時間の経ったものは、アストリンゼントを含ませた布で叩くと効果的です。
茶	水で拭いた後、アルコールで拭き上げます。
ビール・酒・洋酒	タオルなどで吸い取り、スポンジに水を含ませて拭きます。
カクテル	水で拭き取ります。ただし、果汁が含まれているとなかなか取れないので、専門家に依頼します。
その他のシミの取り方	
シミの原因	処理方法
インキ・墨汁	吸収紙と食塩とで吸い取ったあと、中性洗剤を入れたぬるま湯で拭きます。牛乳をふりかけて拭き取っても構いません。
血	塩水(1ℓの冷水に塩をカップ半分)で拭き、ぬるま湯で拭き上げます。
ヨードチンキ	中性洗剤、またはアンモニア水で拭き取り、水で仕上げます。
尿	塩水または硼酸水、アルコールと酢酸の混合液のいずれかで拭きます。その後、中性洗剤を入れた水で拭き上げます。
犬猫のふん	塩水で拭き取ってから、5%アンモニア水で拭き、中性洗剤を入れたぬるま湯で仕上げます。

※カーペットの色が落ちないかどうか、目立たない所で確かめてから実施してください。

※本表に示すのは、シミ・汚れの取り方の1つの方法です。カーペットのシミ・汚れには複合したものがあり、カーペット自体に使用される繊維にもいろいろな種類があります。そのため、すべてに完全とは言い切れない点がありますのでご注意ください。

注意事項

選択上の注意

- 歩行マークは製品の耐久性・耐摩耗性の目安を表しています。歩行頻度により適正な商品をご選択ください。
- 見本帳に掲載の生地は巾方向が横(長さ方向が上下)となります。
- カーペット(特にタフテッドカーペット)は、柄(特に巾方向)に若干の蛇行が見られます。織り構造の商品のもつ製法上の特性としてご理解ください。
- 防ダニ・抗菌・防汚などの表示は、加工処理や特性の有無を示しています。日頃の正しいメンテナンスや定期的な換気等が最も重要で、これら無しには十分な効果が発揮されません。
- ウール使用のループカーペットに見られる異色の糸(ネップ)は、バーバー調と言われる自然な風合いを演出する伝統的な手法です。
- 印刷と商品の色は多少異なる場合があります。また生産ロットにより、製品にも若干の色差がありますので、ご了承ください。

カーペットの構造特質によるご注意

- カットパイルは、使用中にパイルの方向性が部分的に異なってくる事があり、このことにより雲状の色むらのように見える事があります。これは雲現象やシェーディングと呼ばれ、カットタイプの性質であり、品質の欠陥ではありません。(※写真参照)



保管上の注意

- 運搬途中では決して折らないでください。折れじわが残ったり、施工後の伸びの原因となる危険性があります。
- ロールカーペットは梱包を解かず、平坦な場所に寝かせて保管してください。また上に物を積載したり積みをしないでください。
- 水濡れは、変質、汚れ、たるみが生じ、品質が損なわれます。

施工上の注意

- 梱包紙に記載されている品名・色番・数量をご確認の上、施工を始めてください。同一床面上は、同ロットで仕上げてください。
- 天然繊維のウールは、紫外線や酸素に触れることにより、開封・敷き詰め後すぐに若干の色変化が見られます。ジョイントされる場合、同一床面は同一日に仕上げ、数日にわたる場合はジョイント部分に覆いをかける等の、対策を講じてください。
- 床暖房施工の際、稀に繊維特有の臭いが発生する事がございます。臭気には個人差がございますのでご承知おき下さい。

使用上の注意

- ウールやアクリルなどに代表される紡績糸を使用しているカーペットは遊び毛が出ますが、これは糸の特性であり品質上の欠陥ではありません。
- カーペットにたるみ、めくれ、ジョイントのほつれなどが生じた場合は即座に補修してください。放置しておくとも観を損なうほか、転倒事故を招く危険性があります。特に階段部分でのたるみなどは、大きな事故につながりますのでご注意ください。
- 長時間直射日光が当たる場所では、パイルが変色する危険性があります。カーテン・ブラインドなどで日除けをしてください。
- タフテッドカーペットに使用している合成ゴム(ラテックス)は、臭いが発生する事がありますが人体には影響ありません。通常数日間十分な換気を行うことで解消されます。
- 巻き縮みや巻き癖により1%以内の寸法誤差が生じている場合がありますが、ほとんどの場合、時間の経過と共に解消致します。
- 敷き詰めの際カーペットの上にラグなどのカーペットを重ね敷きすることは避けて下さい。歩行などで上のカーペットが動いたりシワが発生する場合があります。転倒の原因となることがあります。
- フローリングなど滑りやすい床面にラグなどを置き敷きで使用する場合、別売りの滑り止めシートをお勧めします。(詳細は見本帳P.43をご覧ください。)

管理上の注意

カーペットは適切な管理計画により、長く、美しく使用することが可能です。業務用スペースでは、下記をご参考の上、使用スペースに適した管理計画の作成をお勧めします。

カーペットの汚れは、一般的に約90%が靴底から、残りの約10%は空気中の浮遊塵によるものです。また、汚れの性質を乾性と油性とに分けると、約85%は乾性であり、残りの約15%が油性であるといわれています。

- 靴底からの汚れの侵入を防止するために、フロアの出入口に防塵マットを設置してください。
- 建物全体のカーペットを常に一定の美観に保つために、汚染地域を選定して、汚染程度別に管理計画を実施してください。

汚染地域別例

汚染程度	場所	選定基準
重汚染	エントランス・宴会場等	外部からの土砂の持ち込み、油性の汚れが発生しやすい
中汚染	廊下・客室等	主要な部分で人の歩行・スポットの汚れ等が頻繁に発生
軽汚染	会議室等	使用頻度は少ないが汚れに注意が必要な場所

管理計画例

予防管理	日常管理	週間管理	月間管理	年間管理
出入口等にマットを設置	粗ゴミ収集・除塵 染み取り作業・ 吸塵作業	全面吸塵作業	スポットクリーニング	全面クリーニング

*汚染程度別に管理サイクルを調整してください。

例：中汚染の場合、スポットクリーニングを年間管理とする。

*ウール等の紡績糸を使用しているカーペットには、ブラシの無い業務用真空掃除機をご使用ください。

*過度のクリーニングは素材を傷める可能性もあります。定期管理を確実に行って、クリーニングの周期を伸ばしてください。

*特定の機器を使用するクリーニングは専門業者へご相談ください。

*タフテッドカーペットの場合、パイルの接着にラテックスを使用していますが、このラテックスは各種の有機溶剤に溶かされやすい性質があります。したがって有機溶剤を使用するドライクリーニングでタフテッドカーペットをクリーニングすると、接着剤が溶出する危険やパイルの固定がゆるんでカーペットの形状に影響を及ぼすことがあります。

見本帳の廃棄に関するお願い

不要となった見本帳につきましては、しかるべき資格を有する産業廃棄物処理業者に直接廃棄を委託して頂きますようお願い申し上げます。
当業界では、従来同様廃棄物の適切な処理を更に推進していく所存です。
貴社のご理解とご協力をお願い申し上げます。

(社)日本インテリアファブリックス協会

仕様、規格につきましては、予告なく変更する場合がありますのでご了承ください。

見本帳掲載価格には消費税は含まれておりません。価格は、全てメーカー希望小売価格です。

発行日：2017年6月 発行所：シンコールインテリア株式会社

デジタルカタログ紹介

シンコールグループの見本帳はデジタルカタログでもご覧いただくことができます。

ホームページはこちら <http://www.sincogroup.co.jp>



索引

ボックス	ページ	記号	品名	m ² 上代 (¥/m ²)	帖上代 (¥/江戸間帖)	組成	種類	パイル長 (mm)	総厚 (mm)	パイル密度	ロール巾 (cm)	製品重量 (kg/m ²)	防炎試験番号	機能マーク・他							
1	5	OR	オペラ	14,000	21,900	原着ナイロン100%	—	8.0~3.0	11.0	1/8G	364	2.2	E2170070								
1	5	AA	アコルデ	14,000	21,900	原着ナイロン100%	—	7.0~2.5	10.0	1/10G	364	2.1	E2170071								
1	5	PR	ペルル	11,300	17,800	原着ナイロン100%	—	7.0~2.5	9.5	1/10G	364	2.3	E2170038								
1	6	NO	ナウ	14,000	21,900	原着ナイロン100%	—	7.0~2.5	10.0	1/10G	364	2.1	E2170072								
1	6	MJ	マジョレル	11,000	17,300	原着ナイロン100%	—	7.0~3.0	9.0	1/8G	364	2.2	E1170047								
1	6	FA	ファンタジア	13,800	21,600	原着ナイロン100%	—	7.0~2.5	9.0	1/10G	364	2.1	E2120184								
1	6	AR	アラベスク	13,800	21,600	ナイロン100%	—	7.0~2.5	9.0	1/10G	364	2.1	E2120183								
2	11	YB	やばね	10,800	17,000	原着ナイロン+スペースダイ糸	—	6.5~3.0	9.0	1/10G	364	2.2	E2170042								
2	11	UT	うたかた	11,700	18,400	原着ナイロン100%	—	7.0~2.8	9.8	1/10G	364	2.0	E2170033								
2	11	SS	スミス	9,600	15,200	原着ナイロン100%	—	5.3~2.8	7.8	1/10G	364	2.0	E2170034								
2	11	MI	モノライン	9,600	15,200	ナイロン100%	—	6.5	8.5	1/10G	364	1.8	E2170067								
2	12	AD	アダマス	11,200	17,600	ナイロン100%	—	7.0~5.5	9.0	1/10G	364	2.1	E2170035								
2	12	NS	ネスト	10,600	16,700	原着ナイロン100%	—	7.0~4.5	9.5	1/8G	364	2.0	E2170041								
2	12	ST	ステラ	9,800	15,500	ナイロン100%	—	7.0~2.5	9.0	1/10G	364	1.7	E2170068								
2	12	WV	ニューウェーブ	9,600	15,200	原着ナイロン100%	—	6.0~3.0	8.5	1/8G	364	2.4	EO050228								
2	12	DC	ニューダックス	7,700	12,300	原着ナイロン100%	—	6.0~3.0	8.0	1/8G	364	2.0	EN020088								
3	17	TB	トビー	10,600	16,700	原着ナイロン100%	—	7.0~2.5	9.5	1/8G	364	2.0	E2170037								
3	17	BE	ビーマーク	10,500	16,600	原着ナイロン100%	—	7.0~3.0	9.5	1/10G	364	2.2	E2170039								
3	17	FS	ニューフェスタ	10,800	17,000	原着ナイロン100%	—	7.5~4.5	9.5	1/8G	364	2.1	E 21 30305								
3	17	IN	イオニマス	9,800	15,500	原着ナイロン100%	—	5.5~3.0	8.0	1/10G	364	2.2	E2170036								
3	18	AL	ニューアトラス	7,300	11,700	ポリプロピレン100%	—	6.0~4.0	8.5	1/8G	364	2.4	EO050226								
3	18	SR	スクラム	6,300	10,100	原着ナイロン100%	—	4.5~2.5	6.5	1/8G	364	1.8	EO100241								
3	18	MM	ミナモ	6,800	10,900	ナイロン100%	—	4.0~3.0	6.0	1/10G	364	1.5	E 21 30301								
3	18	TR	トレモロ	5,800	9,400	ポリプロピレン100%	—	5.5~3.0	7.5	1/10G	364	2.0	E2170043								
3	18	RE	リシュ	5,800	9,400	ポリプロピレン100%	—	6.0~3.0	8.0	1/10G	364	2.0	E2170040								
4	21	CU	クラベス	11,000	—	原着ナイロン100%	—	7.0~3.0	9.0	1/10G	250	2.2	E1170048								
4	21	MZ	モールズ	9,800	—	原着ナイロン100%	—	4.5~2.5	6.5	1/16G	250	2.2	E1130196								
5	23	CR	ニュークライスト	11,000	17,300	ウール100%	—	7.0	9.0	1/10G	364	2.0	EO950019								
5	23	SK	ウェリントン	10,200	16,100	ウール100%	—	8.0	10.0	5/32G	364	2.2	ES790253								
5	23	MS	メゾン	10,200	16,100	ウール100%	—	7.0~3.0	9.0	1/8G	364	2.2	EN020001								
5	23	SD	シード	9,400	14,900	ウール100%	—	6.0	8.0	1/5G	364	2.1	E2120046								
5	23	ES	エステート	6,400	10,300	ウール100%	—	5.0	7.0	1/8G	386	1.7	EO910313								
5	24	CM	ニューコスモ	6,700	10,800	ナイロン100%	—	7.0	8.5	1/10G	364	1.7	E2130037								

…JABIA取得の商品です。

SPACY

2017-2020

ROLL CARPET vol.13

SINCOL®