





MODERN

モダン





遮光



ウォッシュヤブル



防炎



ブラインドシェード 3002 クッション 3286

ラテール

繊細な濃淡をジャカード織で表現した、墨流し風の意匠。マール模様上品なモダン空間を演出します。

SS ¥5,150/m 巾100cm

| レピート | タテ 47.5 cm・ヨコ 50.0 cm

| 組成 | タテ ポリエステル 100%・ヨコ ポリエステル 100%

| 寸法変化率 | 水洗い：タテ-1.0%・ヨコ 0.0%
ドライ：タテ 0.0%・ヨコ-1.0%



形態安定ライトウェーブ加工価格表 共生地タッセル含む(単位:円・税別/cm)

| 仕上り巾 約2倍ヒダ | ~45 (1巾) | ~100 (2巾) | ~150 (3巾) | ~200 (4巾) | ~250 (5巾) | ~300 (6巾) |
|---------------|-------------|--------------|--------------|--------------|--------------|--------------|
| ~100(丈) | 11,600 | 22,000 | 32,000 | 42,000 | 52,000 | 61,900 |
| ~120 | 14,200 | 27,300 | 40,000 | 52,600 | 65,300 | 77,900 |
| ~140 | 14,200 | 27,300 | 40,000 | 52,600 | 65,300 | 77,900 |
| ~160 | 17,500 | 34,000 | 50,000 | 65,900 | 81,900 | 97,800 |
| ~180 | 17,500 | 34,000 | 50,000 | 65,900 | 81,900 | 97,800 |
| ~200 | 20,900 | 40,600 | 59,900 | 79,200 | 98,500 | 117,800 |
| ~220 | 20,900 | 40,600 | 59,900 | 79,200 | 98,500 | 117,800 |
| ~240 | 20,900 | 40,600 | 59,900 | 79,200 | 98,500 | 117,800 |
| ~260 | 24,200 | 47,300 | 69,900 | 92,500 | 115,100 | 137,700 |
| 約1.5倍ヒダ | ~56 | ~120 | ~200 | ~266 | ~333 | ~400 |

※1巾は片開きのみとなります。 ※片開きの最大仕上り巾は300cmです。

ブラインドシェード価格表(ドラム式) (単位:円・税別/cm)

| 仕上り巾 | 40~50 | ~90 | ~140 | ~190 | ~240 |
|---------|--------|--------|--------|--------|--------|
| ~100(丈) | 19,200 | 23,500 | 33,800 | 38,000 | 49,100 |
| ~120 | 20,400 | 24,600 | 35,000 | 39,300 | 51,000 |
| ~140 | 21,800 | 26,100 | 37,800 | 42,200 | 55,400 |
| ~160 | 23,000 | 27,200 | 39,200 | 43,700 | 56,300 |
| ~180 | 24,800 | 29,000 | 42,800 | 47,300 | 61,700 |
| ~200 | 26,200 | 29,800 | 45,200 | 48,400 | 63,200 |
| ~220 | 28,000 | 31,600 | 48,800 | 52,000 | 68,600 |
| ~240 | 29,600 | 32,000 | 50,400 | 52,800 | 71,200 |

※上記以外のサイズについては、別冊お仕立て上がり価格表をご覧ください。
※コード式価格=ドラム式価格-3,000円
※連窓の際の柄合わせについては、別途ご相談ください。

スタイル



ML-3001 NEW



ML-3002 NEW



ML-3003 NEW (P.3掲載) 遮光(2級)

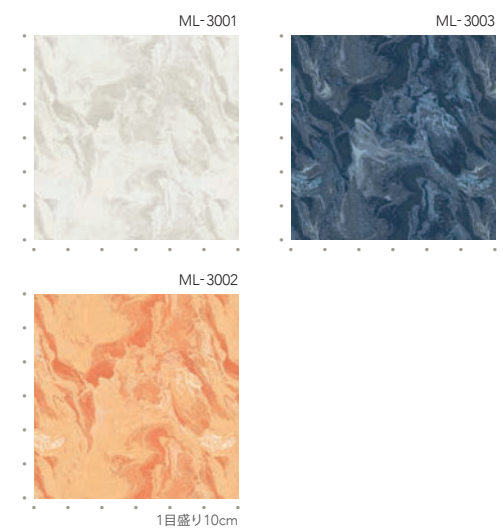

●ヒダの取り方により、写真とは柄の見え方が異なる場合があります。また、両開きの際に左右で柄が合わなくなる場合があります。

遮光

ウォッシュキール

防炎



ブレースィード 3007

エキューム

直線と面で構成したパターンを柔らかな色味で仕上げ。ほかしの中にきらりと光るラメ糸をきかせた、軽やかなモダンデザインです。

D ¥3,500/m² (¥5,250/m) 巾150cm

レピート | タテ 33.4 cm・ヨコ 25.0 cm

組成 | タテ ポリエステル 100%・ヨコ ポリエステル 100%

寸法変化率 | 水洗い : タテ-1.0%・ヨコ 0.0%
ドライ : タテ-1.0%・ヨコ-1.0%

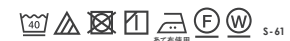

形態安定ライトウェーブ加工価格表 共生地タッセル含む(単位:円・税別/cm)

| 仕上り巾 約2倍ヒダ | ~67 (1巾) | ~150 (2巾) | ~225 (3巾) | ~300 (4巾) | ~375 (5巾) | ~450 (6巾) |
|---------------|-------------|--------------|--------------|--------------|--------------|--------------|
| ~100(丈) | 14,400 | 27,600 | 40,400 | 53,100 | 65,900 | 78,600 |
| ~120 | 14,400 | 27,600 | 40,400 | 53,100 | 65,900 | 78,600 |
| ~140 | 17,400 | 33,600 | 49,400 | 65,100 | 80,900 | 96,600 |
| ~160 | 17,400 | 33,600 | 49,400 | 65,100 | 80,900 | 96,600 |
| ~180 | 19,600 | 38,100 | 56,100 | 74,100 | 92,100 | 110,100 |
| ~200 | 21,900 | 42,600 | 62,900 | 83,100 | 103,400 | 123,600 |
| ~220 | 21,900 | 42,600 | 62,900 | 83,100 | 103,400 | 123,600 |
| ~240 | 24,900 | 48,600 | 71,900 | 95,100 | 118,400 | 141,600 |
| ~260 | 24,900 | 48,600 | 71,900 | 95,100 | 118,400 | 141,600 |
| 約1.5倍ヒダ | ~90 | ~200 | ~300 | ~400 | ~500 | ~600 |

※1巾は片開きのみとなります。※片開きの最大仕上り巾は300cmです。

ブレースィード価格表(ドラム式) (単位:円・税別/cm)

| 仕上り巾 | 40~50 | ~90 | ~140 | ~190 | ~240 |
|---------|--------|--------|--------|--------|--------|
| ~100(丈) | 19,000 | 23,200 | 28,200 | 37,500 | 43,200 |
| ~120 | 21,200 | 25,400 | 30,400 | 41,000 | 47,300 |
| ~140 | 21,200 | 25,400 | 30,400 | 41,000 | 47,300 |
| ~160 | 23,900 | 28,000 | 33,200 | 45,400 | 51,200 |
| ~180 | 23,900 | 28,000 | 33,200 | 45,400 | 51,200 |
| ~200 | 26,400 | 30,000 | 36,700 | 48,800 | 54,800 |
| ~220 | 27,500 | 31,100 | 37,800 | 51,000 | 57,000 |
| ~240 | 29,000 | 31,500 | 39,400 | 51,800 | 59,700 |

※上記以外のサイズについては、別冊お仕立て上がり価格表をご覧ください。
※コード式価格=ドラム式価格-3,000円
※連窓の際の柄合わせについては、別途ご相談ください。

スタイル



ML-3006 NEW (P.6掲載)



ML-3007 NEW

ML-3006

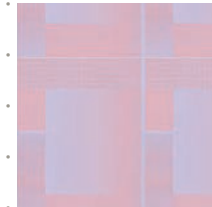

ML-3007

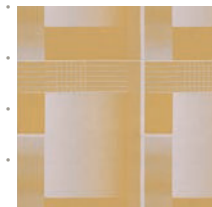

1目盛り10cm



ドレープ 3006

- ヒダの取り方により、写真とは柄の見え方が異なる場合があります。また、両開きの際に左右で柄が合わなくなる場合があります。
- ヨコ段の柄のため、柄合わせの際にずれが生じる場合があります。



ドレープ 3009 レース 3661 クッション (参考商品) 3413

ブリストラー

シンプルな中に映える細やかな陰影。
収縮糸を使い、ダイヤ型を立体的に織り上げました。

S ¥3,520/㎡ (¥4,950/m) 巾141cm

レピート | タテ 8.0 cm ・ ヨコ 9.4 cm

組成 | タテ ポリエステル 100% ・ ヨコ ポリエステル 100%

寸法変化率 | 水洗い : タテ-1.0% ・ ヨコ-1.0%
ドライ : タテ-1.0% ・ ヨコ-1.0%

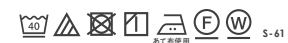

形態安定ライトウェーブ加工価格表 共生地タッセル含む (単位: 円・税別 / cm)

| 仕上り巾 約2倍ヒダ | ~63 (1巾) | ~141 (2巾) | ~211 (3巾) | ~282 (4巾) | ~352 (5巾) | ~423 (6巾) |
|---------------|-------------|--------------|--------------|--------------|--------------|--------------|
| ~100 (丈) | 12,100 | 23,200 | 33,800 | 44,400 | 55,000 | 65,600 |
| ~120 | 12,800 | 24,600 | 36,000 | 47,300 | 58,600 | 69,900 |
| ~140 | 15,000 | 28,900 | 42,300 | 55,700 | 69,200 | 82,600 |
| ~160 | 15,700 | 30,300 | 44,400 | 58,600 | 72,700 | 86,800 |
| ~180 | 17,800 | 34,500 | 50,800 | 67,000 | 83,300 | 99,500 |
| ~200 | 18,500 | 36,000 | 52,900 | 69,900 | 86,800 | 103,800 |
| ~220 | 20,600 | 40,200 | 59,300 | 78,300 | 97,400 | 116,500 |
| ~240 | 21,300 | 41,600 | 61,400 | 81,200 | 100,900 | 120,700 |
| ~260 | 23,400 | 45,800 | 67,700 | 89,600 | 111,600 | 133,400 |
| 約1.5倍ヒダ | ~84 | ~178 | ~282 | ~376 | ~470 | ~564 |

※1巾は片開きのみとなります。 ※片開きの最大仕上り巾は300cmです。

ブレースード価格表 (ドラム式) (単位: 円・税別 / cm)

| 仕上り巾 | 40~50 | ~90 | ~140 | ~190 | ~240 |
|----------|--------|--------|--------|--------|--------|
| ~100 (丈) | 18,000 | 22,200 | 31,300 | 35,500 | 41,200 |
| ~120 | 20,200 | 24,400 | 34,500 | 38,900 | 45,200 |
| ~140 | 20,500 | 24,700 | 35,200 | 39,600 | 45,900 |
| ~160 | 22,800 | 26,900 | 38,700 | 43,100 | 48,900 |
| ~180 | 23,100 | 27,300 | 39,400 | 43,800 | 49,600 |
| ~200 | 25,500 | 29,100 | 43,800 | 47,000 | 53,100 |
| ~220 | 25,900 | 29,500 | 44,500 | 47,700 | 53,800 |
| ~240 | 28,500 | 31,000 | 48,200 | 50,600 | 58,500 |

※上記以外のサイズについては、別冊お仕立て上がり価格表をご覧ください。
※コード式価格=ドラム式価格-3,000円
※連窓の際の柄合わせについては、別途ご相談ください。

スタイル



ML-3008 NEW

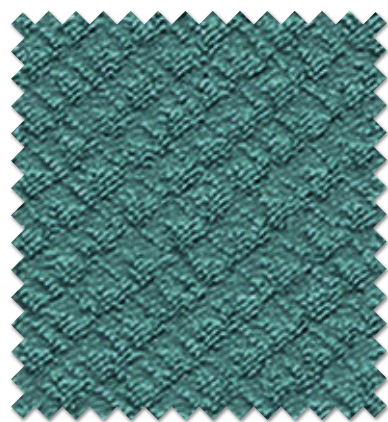

ML-3009 NEW

遮光 (3級)



ML-3010 NEW (P.3掲載) 遮光 (3級)



ML-3008

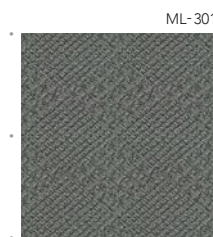

ML-3010

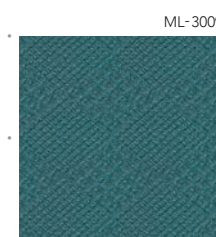

ML-3009

1目盛り10cm

遮光

ウォッシュチャイル

防炎



ドレープ 3012 レース 3630 タッセル EF-589 (03)

オーバル

大胆に描かれたオーバル柄。かすりを思わせる質感とニュアンスのある色調が洗練された雰囲気を醸し出します。

SS ¥5,200/m 巾100cm

| レポート | タテ 48.0 cm・ヨコ 50.0 cm

| 組成 | タテ ポリエステル 100%・ヨコ ポリエステル 100%

| 寸法変化率 | 水洗い：タテ-1.0%・ヨコ 0.0%
ドライ：タテ-1.0%・ヨコ-1.0%

40 100 100 F W S-61
※全て併用



形態安定ライトウェーブ加工価格表 共生地タッセル含む(単位:円・税別/cm)

| 仕上り巾 約2倍ヒダ | ~45 (1巾) | ~100 (2巾) | ~150 (3巾) | ~200 (4巾) | ~250 (5巾) | ~300 (6巾) |
|---------------|-------------|--------------|--------------|--------------|--------------|--------------|
| ~100(丈) | 11,600 | 22,200 | 32,200 | 42,300 | 52,300 | 62,400 |
| ~120 | 15,000 | 28,900 | 42,300 | 55,700 | 69,100 | 82,500 |
| ~140 | 15,000 | 28,900 | 42,300 | 55,700 | 69,100 | 82,500 |
| ~160 | 17,700 | 34,200 | 50,300 | 66,400 | 82,500 | 98,600 |
| ~180 | 17,700 | 34,200 | 50,300 | 66,400 | 82,500 | 98,600 |
| ~200 | 17,700 | 34,200 | 50,300 | 66,400 | 82,500 | 98,600 |
| ~220 | 21,000 | 40,900 | 60,400 | 79,800 | 99,200 | 118,700 |
| ~240 | 21,000 | 40,900 | 60,400 | 79,800 | 99,200 | 118,700 |
| ~260 | 24,400 | 47,600 | 70,400 | 93,200 | 116,000 | 138,800 |
| 約1.5倍ヒダ | ~56 | ~120 | ~200 | ~266 | ~333 | ~400 |

※1巾は片開きのみとなります。※片開きの最大仕上り巾は300cmです。
※施工写真(P.7)のスタイルは上記価格とは異なりますのでご注意ください。

ブレースシェード価格表(ドラム式) (単位:円・税別/cm)

| 仕上り巾 | 40~50 | ~90 | ~140 | ~190 | ~240 |
|---------|--------|--------|--------|--------|--------|
| ~100(丈) | 19,300 | 23,500 | 33,900 | 38,100 | 49,200 |
| ~120 | 20,400 | 24,700 | 35,100 | 39,400 | 51,200 |
| ~140 | 22,200 | 26,500 | 38,700 | 43,100 | 56,600 |
| ~160 | 23,500 | 27,600 | 40,100 | 44,500 | 57,600 |
| ~180 | 24,900 | 29,100 | 43,000 | 47,400 | 62,000 |
| ~200 | 26,300 | 29,900 | 45,400 | 48,600 | 63,400 |
| ~220 | 26,300 | 29,900 | 45,400 | 48,600 | 63,400 |
| ~240 | 29,700 | 32,200 | 50,600 | 53,000 | 71,500 |

※上記以外のサイズについては、別冊お仕立て上がり価格表をご覧ください。
※コード式価格=ドラム式価格-3,000円
※連窓の際の柄合わせについては、別途ご相談ください。

スタイル



ML-3011 NEW (P.7掲載)



ML-3012 NEW

ML-3011



ML-3012



1目盛り10cm



ブレースシェード 3011

●ヒダの取り方により、写真とは柄の見え方が異なる場合があります。また、両開きの際に左右で柄が合わなくなる場合があります。

アングルス

玉虫さながら、見る角度によって色が変わるカーテン。
斬新な表情はモダンな空間にも、クラシカルな部屋にも。

S ¥3,940/m² (¥5,910/m) 巾150cm

| レビート | なし

| 組成 | タテ ポリエステル 100%・ヨコ ポリエステル 100%

| 寸法変化率 | 水洗い：タテ-1.0%・ヨコ-1.0%
ドライ：タテ-1.0%・ヨコ-1.0%

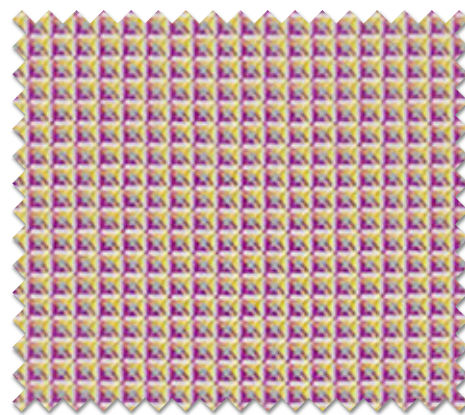

ML-3013 NEW

形態安定ライトウェーブ加工価格表 共生地タッセル含む(単位:円・税別/cm)

| 仕上り巾 約2倍ヒダ | ~67 (1巾) | ~150 (2巾) | ~225 (3巾) | ~300 (4巾) | ~375 (5巾) | ~450 (6巾) |
|---------------|-------------|--------------|--------------|--------------|--------------|--------------|
| ~100(丈) | 13,200 | 25,100 | 36,500 | 47,900 | 59,400 | 70,800 |
| ~120 | 14,800 | 28,300 | 41,400 | 54,500 | 67,500 | 80,600 |
| ~140 | 16,400 | 31,600 | 46,300 | 61,000 | 75,700 | 90,400 |
| ~160 | 18,100 | 34,900 | 51,200 | 67,500 | 83,800 | 100,200 |
| ~180 | 19,700 | 38,100 | 56,100 | 74,000 | 92,000 | 109,900 |
| ~200 | 21,300 | 41,400 | 61,000 | 80,600 | 100,200 | 119,700 |
| ~220 | 22,900 | 44,700 | 65,900 | 87,100 | 108,300 | 129,500 |
| ~240 | 24,600 | 47,900 | 70,800 | 93,600 | 116,500 | 139,300 |
| ~260 | 26,200 | 51,200 | 75,700 | 100,200 | 124,600 | 149,100 |
| 約1.5倍ヒダ | ~90 | ~200 | ~300 | ~400 | ~500 | ~600 |

※1巾は片開きのみとなります。※片開きの最大仕上り巾は300cmです。

ブレースィード価格表(ドラム式) (単位:円・税別/cm)

| 仕上り巾 | 40~50 | ~90 | ~140 | ~190 | ~240 |
|---------|--------|--------|--------|--------|--------|
| ~100(丈) | 18,800 | 23,000 | 28,000 | 37,100 | 42,800 |
| ~120 | 20,800 | 25,000 | 29,900 | 40,100 | 46,400 |
| ~140 | 21,600 | 25,800 | 30,800 | 41,700 | 48,000 |
| ~160 | 23,600 | 27,800 | 33,000 | 44,900 | 50,600 |
| ~180 | 24,400 | 28,600 | 33,800 | 46,500 | 52,300 |
| ~200 | 26,600 | 30,300 | 37,000 | 49,300 | 55,400 |
| ~220 | 27,500 | 31,100 | 37,800 | 51,000 | 57,100 |
| ~240 | 29,900 | 32,400 | 40,200 | 53,400 | 61,300 |

※上記以外のサイズについては、別冊お仕立て上がり価格表をご覧ください。
※コード式価格=ドラム式価格-3,000円

スタイル



ドレープ 3013 レース 3630



ドレープ 3013 レース 3630

ベスティア

大人のラグジュアリーモダンをイメージ。
ファーを思わせる、長めの毛足で曲線柄を描きました。

SS ¥6,250/m 巾100cm

|レビート| タテ 35.5cm・ヨコ 33.5cm

|組成| タテ ポリエステル 100%・ヨコ ポリエステル 100%

|寸法変化率| 水洗い：タテ-1.0%・ヨコ 0.0%
ドライ：タテ-1.0%・ヨコ-1.0%

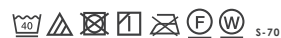

ML-3014 NEW



ML-3015 NEW



ML-3016 NEW 遮光(2級)

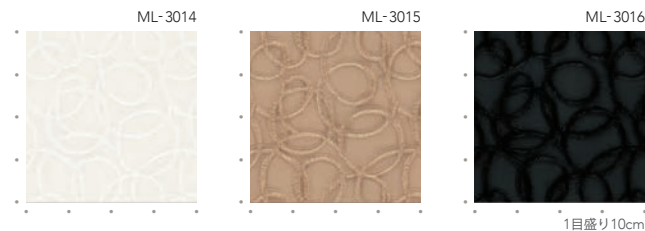

1目盛り10cm

形態安定ライトウェーブ加工価格表 共生地タッセル含む(単位:円・税別/cm)

| 仕上り巾 約2倍ヒダ | ~45 (1巾) | ~100 (2巾) | ~150 (3巾) | ~200 (4巾) | ~250 (5巾) | ~300 (6巾) |
|---------------|-------------|--------------|--------------|--------------|--------------|--------------|
| ~100(丈) | 13,400 | 25,500 | 37,200 | 48,800 | 60,400 | 72,000 |
| ~120 | 15,700 | 30,200 | 44,100 | 58,100 | 72,000 | 86,000 |
| ~140 | 18,800 | 36,400 | 53,400 | 70,500 | 87,500 | 104,600 |
| ~160 | 18,800 | 36,400 | 53,400 | 70,500 | 87,500 | 104,600 |
| ~180 | 21,200 | 41,000 | 60,400 | 79,800 | 99,200 | 118,500 |
| ~200 | 21,200 | 41,000 | 60,400 | 79,800 | 99,200 | 118,500 |
| ~220 | 24,300 | 47,200 | 69,700 | 92,200 | 114,700 | 137,100 |
| ~240 | 24,300 | 47,200 | 69,700 | 92,200 | 114,700 | 137,100 |
| ~260 | 26,600 | 51,900 | 76,700 | 101,500 | 126,300 | 151,100 |
| 約1.5倍ヒダ | ~56 | ~120 | ~200 | ~266 | ~333 | ~400 |

※1巾は片開きのみとなります。 ※片開きの最大仕上り巾は300cmです。

ブレンシェード価格表(ドラム式) (単位:円・税別/cm)

| 仕上り巾 | 40~50 | ~90 | ~140 | ~190 | ~240 |
|---------|--------|--------|--------|--------|--------|
| ~100(丈) | 20,400 | 24,600 | 36,100 | 40,300 | 52,600 |
| ~120 | 21,500 | 25,800 | 37,300 | 41,600 | 54,500 |
| ~140 | 22,800 | 27,100 | 39,900 | 44,300 | 58,400 |
| ~160 | 25,800 | 29,900 | 44,800 | 49,200 | 64,600 |
| ~180 | 25,800 | 29,900 | 44,800 | 49,200 | 64,600 |
| ~200 | 28,500 | 32,100 | 49,800 | 53,000 | 70,000 |
| ~220 | 28,500 | 32,100 | 49,800 | 53,000 | 70,000 |
| ~240 | 31,800 | 34,300 | 54,800 | 57,300 | 77,900 |

※上記以外のサイズについては、別冊お仕立て上がり価格表をご覧ください。

※コード式価格=ドラム式価格-3,000円

※連窓の際の柄合わせについては、別途ご相談ください。

スタイル

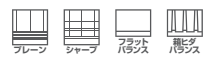

ブレンシェード 3016 クッション 3447



ドレープ 3015 レース 3613

- ヒダの取り方により、写真とは柄の見え方が異なる場合があります。また、両開きの際に左右で柄が合わなくなる場合があります。
- 生地特性により、フロントカットされた毛の長さは均一にはならない部分があります。

ブラーコ

くすみカラーに柔らかなモール糸と微かに煌めくフィルム糸を組み合わせ、シンプルな中にも存在感を持たせました。

S ¥3,770/㎡ (¥5,650/m) 巾150cm

| レピート | タテ 12.6 cm・ヨコ 12.5 cm

| 組成 | タテ ポリエステル 100%・ヨコ ポリエステル 100%

| 寸法変化率 | 水洗い：タテ-1.0%・ヨコ-1.0%
ドライ：タテ-1.0%・ヨコ-1.0%

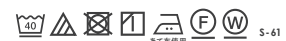

形態安定ライトウェーブ加工価格表 共生地タッセル含む(単位:円・税別/cm)

| 仕上り巾 約2倍ヒダ | ~67 (1巾) | ~150 (2巾) | ~225 (3巾) | ~300 (4巾) | ~375 (5巾) | ~450 (6巾) |
|---------------|-------------|--------------|--------------|--------------|--------------|--------------|
| ~100(丈) | 14,300 | 27,500 | 40,100 | 52,700 | 65,400 | 78,000 |
| ~120 | 15,100 | 29,000 | 42,500 | 55,900 | 69,300 | 82,800 |
| ~140 | 16,700 | 32,200 | 47,200 | 62,200 | 77,200 | 92,200 |
| ~160 | 18,300 | 35,400 | 52,000 | 68,500 | 85,100 | 101,700 |
| ~180 | 19,900 | 38,500 | 56,700 | 74,900 | 93,000 | 111,200 |
| ~200 | 22,200 | 43,300 | 63,800 | 84,300 | 104,900 | 125,400 |
| ~220 | 23,000 | 44,800 | 66,200 | 87,500 | 108,800 | 130,200 |
| ~240 | 24,600 | 48,000 | 70,900 | 93,800 | 116,700 | 139,600 |
| ~260 | 26,200 | 51,200 | 75,700 | 100,100 | 124,600 | 149,100 |
| 約1.5倍ヒダ | ~90 | ~200 | ~300 | ~400 | ~500 | ~600 |

※1巾は片開きのみとなります。※片開きの最大仕上り巾は300cmです。

ブレンシェード価格表(ドラム式) (単位:円・税別/cm)

| 仕上り巾 | 40~50 | ~90 | ~140 | ~190 | ~240 |
|---------|--------|--------|--------|--------|--------|
| ~100(丈) | 18,900 | 23,200 | 28,200 | 37,500 | 43,200 |
| ~120 | 21,300 | 25,500 | 30,500 | 41,200 | 47,500 |
| ~140 | 21,700 | 25,900 | 30,900 | 42,000 | 48,300 |
| ~160 | 23,700 | 27,800 | 33,000 | 45,000 | 50,800 |
| ~180 | 24,500 | 28,600 | 33,800 | 46,600 | 52,400 |
| ~200 | 26,600 | 30,300 | 37,000 | 49,300 | 55,400 |
| ~220 | 27,800 | 31,500 | 38,200 | 51,700 | 57,800 |
| ~240 | 29,800 | 32,300 | 40,100 | 53,300 | 61,200 |

※上記以外のサイズについては、別冊お仕立て上がり価格表をご覧ください。

※コード式価格=ドラム式価格-3,000円

※連窓の際の柄合わせについては、別途ご相談ください。

スタイル



ML-3017 NEW



ML-3018 NEW



ML-3017

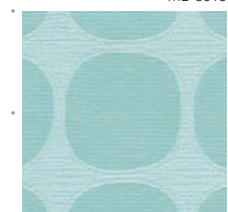

ML-3018

1目盛り10cm



ドレープ 3017 レース 3591 クッション (参考商品) 3450 ベッドスロー 3450

- ヒダの取り方により、写真とは柄の見え方が異なる場合があります。また、両開きの際に左右で柄が合わなくなる場合があります。
- ヨコ段の柄のため、柄合わせの際にずれが生じることがあります。

ハルフ

たゆたう波のようなウェーブデザイン。ツヤとマットの質感変化とニュアンスのあるグレイッシュカラーで、スタイリッシュな窓辺に。

D ¥3,400/m² (¥5,100/m) 巾150cm

| レポート | タテ 15.0 cm ・ ヨコ 30.0 cm

| 組成 | タテ ポリエステル 100% ・ ヨコ ポリエステル 100%

| 寸法変化率 | 水洗い : タテ-1.0% ・ ヨコ 0.0%
ドライ : タテ-1.0% ・ ヨコ 0.0%



ML-3019 NEW



ML-3020 NEW

遮光(3級)

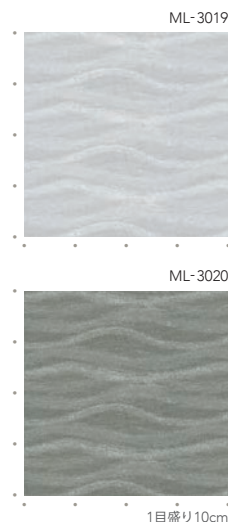

1目盛り10cm

形態安定ライトウェーブ加工価格表 共生地タッセル含む(単位:円・税別/cm)

| 仕上り巾 約2倍ヒダ | ~67 (1巾) | ~150 (2巾) | ~225 (3巾) | ~300 (4巾) | ~375 (5巾) | ~450 (6巾) |
|---------------|-------------|--------------|--------------|--------------|--------------|--------------|
| ~100(丈) | 12,600 | 24,100 | 35,100 | 46,200 | 57,200 | 68,200 |
| ~120 | 14,100 | 27,100 | 39,600 | 52,000 | 64,500 | 77,000 |
| ~140 | 14,800 | 28,500 | 41,800 | 55,000 | 68,200 | 81,400 |
| ~160 | 17,000 | 32,900 | 48,400 | 63,800 | 79,200 | 94,700 |
| ~180 | 18,500 | 35,900 | 52,800 | 69,700 | 86,600 | 103,500 |
| ~200 | 19,200 | 37,300 | 55,000 | 72,600 | 90,300 | 107,900 |
| ~220 | 21,400 | 41,800 | 61,600 | 81,400 | 101,300 | 121,100 |
| ~240 | 22,900 | 44,700 | 66,000 | 87,300 | 108,600 | 130,000 |
| ~260 | 23,600 | 46,200 | 68,200 | 90,300 | 112,300 | 134,400 |
| 約1.5倍ヒダ | ~90 | ~200 | ~300 | ~400 | ~500 | ~600 |

※1巾は片開きのみとなります。 ※片開きの最大仕上り巾は300cmです。

ブレースシェード価格表(ドラム式) (単位:円・税別/cm)

| 仕上り巾 | 40~50 | ~90 | ~140 | ~190 | ~240 |
|---------|--------|--------|--------|--------|--------|
| ~100(丈) | 18,100 | 22,400 | 27,300 | 35,700 | 41,400 |
| ~120 | 20,300 | 24,600 | 29,500 | 39,200 | 45,500 |
| ~140 | 21,000 | 25,300 | 30,200 | 40,600 | 46,900 |
| ~160 | 22,600 | 26,700 | 31,900 | 42,800 | 48,600 |
| ~180 | 23,700 | 27,800 | 33,000 | 45,000 | 50,700 |
| ~200 | 25,700 | 29,400 | 36,100 | 47,500 | 53,600 |
| ~220 | 26,100 | 29,700 | 36,500 | 48,200 | 54,300 |
| ~240 | 28,700 | 31,200 | 39,100 | 51,200 | 59,100 |

※上記以外のサイズについては、別冊お仕立て上がり価格表をご覧ください。

※コード式価格=ドラム式価格-3,000円

※連窓の際の柄合わせについては、別途ご相談ください。

スタイル



ドレープ 3019 レース 3670 クッション(参考商品) 3413



ドレープ 3020 レース 3670 クッション [手前から] 3347 (参考商品) 3010 ベッドスプレッド 3010

- ヨコ段の柄のため、柄合わせの際にずれが生じることがあります。
- この生地は起毛加工を施しており、表面の毛羽立ちが特長です。

遮光

ウォッシュアップ

防炎

ネーベル

目の前に立ち込めた霧のような揺らぎ感のある抽象的なデザインを、温かみのある色合いに乗せて。

S ¥4,450/m 巾100cm

| レポート | タテ 55.5cm・ヨコ 50.0cm

| 組成 | タテ ポリエステル 100%・ヨコ ポリエステル 100%

| 寸法変化率 | 水洗い：タテ-1.0%・ヨコ-1.0%
ドライ：タテ-1.0%・ヨコ 0.0%



ML-3021 NEW

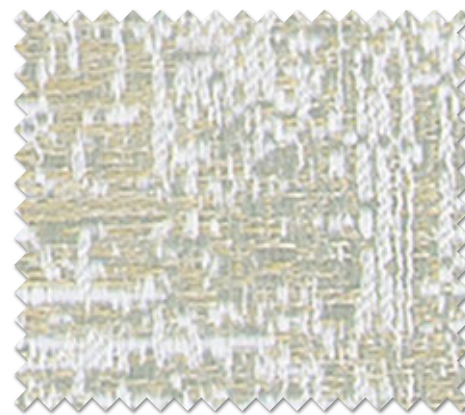

ML-3022 NEW

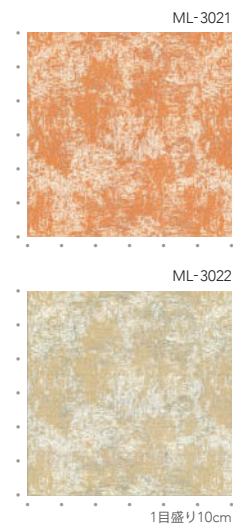

1目盛り10cm

形態安定ライトウェーブ加工価格表 共生地タッセル含む(単位:円・税別/cm)

| 仕上り巾 約2倍ヒダ | ~45 (1巾) | ~100 (2巾) | ~150 (3巾) | ~200 (4巾) | ~250 (5巾) | ~300 (6巾) |
|---------------|-------------|--------------|--------------|--------------|--------------|--------------|
| ~100(丈) | 11,600 | 22,200 | 32,300 | 42,400 | 52,500 | 62,600 |
| ~120 | 11,600 | 22,200 | 32,300 | 42,400 | 52,500 | 62,600 |
| ~140 | 15,100 | 29,300 | 43,000 | 56,700 | 70,400 | 84,000 |
| ~160 | 15,100 | 29,300 | 43,000 | 56,700 | 70,400 | 84,000 |
| ~180 | 15,100 | 29,300 | 43,000 | 56,700 | 70,400 | 84,000 |
| ~200 | 18,100 | 35,300 | 51,900 | 68,600 | 85,200 | 101,900 |
| ~220 | 18,100 | 35,300 | 51,900 | 68,600 | 85,200 | 101,900 |
| ~240 | 21,700 | 42,400 | 62,600 | 82,900 | 103,100 | 123,300 |
| ~260 | 21,700 | 42,400 | 62,600 | 82,900 | 103,100 | 123,300 |
| 約1.5倍ヒダ | ~56 | ~120 | ~200 | ~266 | ~333 | ~400 |

※1巾は片開きのみとなります。※片開きの最大仕上り巾は300cmです。

ブレースード価格表(ドラム式) (単位:円・税別/cm)

| 仕上り巾 | 40~50 | ~90 | ~140 | ~190 | ~240 |
|---------|--------|--------|--------|--------|--------|
| ~100(丈) | 19,100 | 23,400 | 33,600 | 37,800 | 48,800 |
| ~120 | 20,300 | 24,500 | 34,700 | 39,100 | 50,700 |
| ~140 | 20,300 | 24,500 | 34,700 | 39,100 | 50,700 |
| ~160 | 23,300 | 27,500 | 39,800 | 44,300 | 57,200 |
| ~180 | 23,300 | 27,500 | 39,800 | 44,300 | 57,200 |
| ~200 | 24,700 | 28,300 | 42,200 | 45,400 | 58,700 |
| ~220 | 26,300 | 29,900 | 45,300 | 48,600 | 63,400 |
| ~240 | 27,800 | 30,300 | 46,900 | 49,400 | 66,000 |

※上記以外のサイズについては、別冊お仕立て上がり価格表をご覧ください。

※コード式価格=ドラム式価格+3,000円

※連窓の際の柄合わせについては、別途ご相談ください。

スタイル



ドレープ 3021 レース 3656 クッション 3449

アルチザン

光沢のある糸を入り組んだライン柄と組み合わせ、上品に美しく輝くドレープが、お部屋に特別感をもたらします。

SS ¥5,100/m 巾100cm

| レピート | タテ 3.3cm・ヨコ 50.0cm

| 組成 | タテ ポリエステル 100%・ヨコ ポリエステル 100%

| 寸法変化率 | 水洗い：タテ-1.0%・ヨコ 0.0%
ドライ：タテ-1.0%・ヨコ 0.0%



ML-3023 NEW



ML-3024 NEW

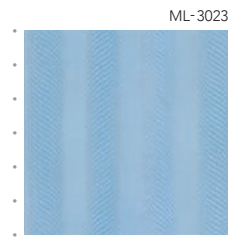

ML-3023

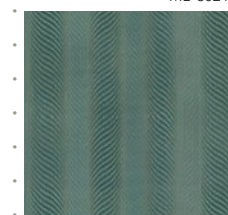

ML-3024

1目盛り10cm

形態安定ライトウェーブ加工価格表 共生地タッセル含む(単位:円・税別/cm)

| 仕上り巾 約2倍ヒダ | ~45 (1巾) | ~100 (2巾) | ~150 (3巾) | ~200 (4巾) | ~250 (5巾) | ~300 (6巾) |
|---------------|-------------|--------------|--------------|--------------|--------------|--------------|
| ~100(丈) | 11,500 | 21,900 | 31,800 | 41,700 | 51,600 | 61,500 |
| ~120 | 12,800 | 24,500 | 35,700 | 46,900 | 58,200 | 69,400 |
| ~140 | 14,100 | 27,100 | 39,700 | 52,200 | 64,800 | 77,300 |
| ~160 | 15,400 | 29,800 | 43,600 | 57,500 | 71,400 | 85,200 |
| ~180 | 16,700 | 32,400 | 47,600 | 62,800 | 78,000 | 93,100 |
| ~200 | 18,100 | 35,100 | 51,600 | 68,100 | 84,600 | 101,100 |
| ~220 | 19,400 | 37,700 | 55,500 | 73,300 | 91,200 | 109,000 |
| ~240 | 20,700 | 40,300 | 59,500 | 78,600 | 97,800 | 116,900 |
| ~260 | 22,000 | 43,000 | 63,400 | 83,900 | 104,400 | 124,800 |
| 約1.5倍ヒダ | ~56 | ~120 | ~200 | ~266 | ~333 | ~400 |

※1巾は片開きのみとなります。 ※片開きの最大仕上り巾は300cmです。

ブレンシェード価格表(ドラム式) (単位:円・税別/cm)

| 仕上り巾 | 40~50 | ~90 | ~140 | ~190 | ~240 |
|---------|--------|--------|--------|--------|--------|
| ~100(丈) | 18,400 | 22,700 | 32,300 | 36,500 | 46,800 |
| ~120 | 20,300 | 24,600 | 34,900 | 39,200 | 50,900 |
| ~140 | 21,000 | 25,300 | 36,300 | 40,600 | 53,000 |
| ~160 | 23,000 | 27,100 | 39,100 | 43,500 | 56,100 |
| ~180 | 23,700 | 27,800 | 40,500 | 45,000 | 58,200 |
| ~200 | 25,700 | 29,400 | 44,300 | 47,500 | 61,800 |
| ~220 | 26,500 | 30,100 | 45,700 | 49,000 | 64,000 |
| ~240 | 28,700 | 31,200 | 48,700 | 51,200 | 68,700 |

※上記以外のサイズについては、別冊お仕立て上がり価格表をご覧ください。

※コード式価格=ドラム式価格+3,000円

※連窓の際の柄合わせについては、別途ご相談ください。

スタイル



ドレープ 3024



ドレープ 3023 レース 3627

●ヒダの取り方により、写真とは柄の見え方が異なる場合があります。また、両開きの際に左右で柄が合わなくなる場合があります。



ドレープ 3026 レース 3613

ピスト

起毛と光沢、ふたつの表情を駆使したジャカード織で深みある幾何柄に。空間にさりげないスパイスを効かせて。

D ¥3,240/m² (¥4,850/m) 巾150cm

| レポート | タテ 32.5 cm ・ ヨコ 30.0 cm

| 組成 | タテ ポリエステル 100% ・ ヨコ ポリエステル 100%

| 寸法変化率 | 水洗い： タテ-1.0% ・ ヨコ 0.0%
ドライ： タテ-1.0% ・ ヨコ-1.0%



形態安定ライトウェーブ加工価格表 共生地タッセル含む(単位:円・税別/cm)

| 仕上り巾 約2倍ヒダ | ~67 (1巾) | ~150 (2巾) | ~225 (3巾) | ~300 (4巾) | ~375 (5巾) | ~450 (6巾) |
|---------------|-------------|--------------|--------------|--------------|--------------|--------------|
| ~100(丈) | 13,600 | 26,200 | 38,200 | 50,300 | 62,400 | 74,400 |
| ~120 | 13,600 | 26,200 | 38,200 | 50,300 | 62,400 | 74,400 |
| ~140 | 15,700 | 30,400 | 44,600 | 58,800 | 73,000 | 87,200 |
| ~160 | 17,900 | 34,700 | 51,000 | 67,300 | 83,700 | 100,000 |
| ~180 | 17,900 | 34,700 | 51,000 | 67,300 | 83,700 | 100,000 |
| ~200 | 20,000 | 38,900 | 57,400 | 75,900 | 94,300 | 112,800 |
| ~220 | 20,000 | 38,900 | 57,400 | 75,900 | 94,300 | 112,800 |
| ~240 | 22,800 | 44,600 | 65,900 | 87,200 | 108,500 | 129,800 |
| ~260 | 25,000 | 48,900 | 72,300 | 95,700 | 119,200 | 142,600 |
| 約1.5倍ヒダ | ~90 | ~200 | ~300 | ~400 | ~500 | ~600 |

※1巾は片開きのみとなります。 ※片開きの最大仕上り巾は300cmです。

ブレースード価格表(ドラム式) (単位:円・税別/cm)

| 仕上り巾 | 40~50 | ~90 | ~140 | ~190 | ~240 |
|---------|--------|--------|--------|--------|--------|
| ~100(丈) | 18,200 | 22,500 | 27,400 | 36,000 | 41,700 |
| ~120 | 20,700 | 25,000 | 29,900 | 40,000 | 46,400 |
| ~140 | 20,700 | 25,000 | 29,900 | 40,000 | 46,400 |
| ~160 | 23,000 | 27,100 | 32,300 | 43,500 | 49,300 |
| ~180 | 24,000 | 28,100 | 33,300 | 45,600 | 51,400 |
| ~200 | 25,300 | 29,000 | 35,700 | 46,700 | 52,800 |
| ~220 | 26,400 | 30,000 | 36,700 | 48,800 | 54,900 |
| ~240 | 27,900 | 30,400 | 38,300 | 49,600 | 57,500 |

※上記以外のサイズについては、別冊お仕立て上がり価格表をご覧ください。

※コード式価格=ドラム式価格-3,000円

※連窓の際の柄合わせについては、別途ご相談ください。

スタイル



ML-3025 NEW



ML-3027 NEW (P.4掲載) 遮光(3級)



ML-3025



ML-3027

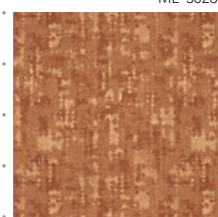

ML-3026

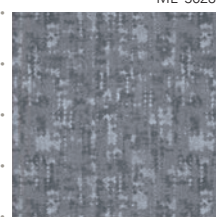

ML-3028

1目盛り10cm



ML-3026 NEW



ML-3028 NEW



ドレープ 3028 レース 3613

●この生地は起毛加工を施しており、表面の毛羽立ちが特長です。



STYLE POINT グレートーンでまとめた空間。
立体感のある幾何柄のカーテンで動きが加わります。

ドレープ 3030 レース 3581
クッション [左から] 3311 3297 / 3289 (参考商品) 3311

レキ

美しい幾何模様を収縮糸で表現しました。
立体的な陰影を生む、深みのある表情の遮光カーテンです。

S ¥4,590/m² (¥6,700/m) 巾146cm

| レポート | タテ 37.7 cm ・ ヨコ 29.2 cm

| 組成 | タテ ポリエステル 100% ・ ヨコ ポリエステル 100%

| 寸法変化率 | 水洗い : タテ -1.0% ・ ヨコ 0.0%
ドライ : タテ -1.0% ・ ヨコ -1.0%



形態安定ライトウェーブ加工価格表 共生地タッセル含む(単位:円・税別/cm)

| 仕上り巾 約2倍ヒダ | ~65 (1巾) | ~146 (2巾) | ~219 (3巾) | ~292 (4巾) | ~365 (5巾) | ~438 (6巾) |
|---------------|-------------|--------------|--------------|--------------|--------------|--------------|
| ~100(丈) | 16,100 | 30,800 | 45,100 | 59,300 | 73,500 | 87,700 |
| ~120 | 18,800 | 36,200 | 53,100 | 70,000 | 86,800 | 103,700 |
| ~140 | 18,800 | 36,200 | 53,100 | 70,000 | 86,800 | 103,700 |
| ~160 | 22,300 | 43,300 | 63,700 | 84,200 | 104,600 | 125,100 |
| ~180 | 22,300 | 43,300 | 63,700 | 84,200 | 104,600 | 125,100 |
| ~200 | 25,900 | 50,400 | 74,400 | 98,400 | 122,400 | 146,400 |
| ~220 | 25,900 | 50,400 | 74,400 | 98,400 | 122,400 | 146,400 |
| ~240 | 29,400 | 57,500 | 85,100 | 112,600 | 140,200 | 167,700 |
| ~260 | 29,400 | 57,500 | 85,100 | 112,600 | 140,200 | 167,700 |
| 約1.5倍ヒダ | ~87 | ~185 | ~292 | ~389 | ~486 | ~584 |

※1巾は片開きのみとなります。 ※片開きの最大仕上り巾は300cmです。

ブレースード価格表(ドラム式) (単位:円・税別/cm)

| 仕上り巾 | 40~50 | ~90 | ~140 | ~190 | ~240 |
|---------|--------|--------|--------|--------|--------|
| ~100(丈) | 21,300 | 25,600 | 38,000 | 42,200 | 47,900 |
| ~120 | 22,500 | 26,700 | 39,100 | 43,500 | 49,800 |
| ~140 | 23,900 | 28,100 | 42,000 | 46,300 | 52,600 |
| ~160 | 25,100 | 29,200 | 43,300 | 47,800 | 53,600 |
| ~180 | 27,000 | 31,100 | 47,100 | 51,500 | 57,300 |
| ~200 | 28,300 | 32,000 | 49,500 | 52,700 | 58,800 |
| ~220 | 30,200 | 33,800 | 53,200 | 56,400 | 62,500 |
| ~240 | 31,800 | 34,300 | 54,800 | 57,300 | 65,100 |

※上記以外のサイズについては、別冊お仕立て上がり価格表をご覧ください。
※コード式価格=ドラム式価格-3,000円
※連窓の際の柄合わせについては、別途ご相談ください。

スタイル



ML-3029

遮光(3級)



ML-3030

遮光(2級)

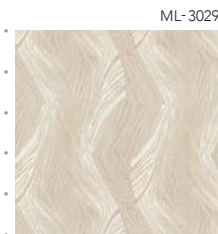

ML-3029

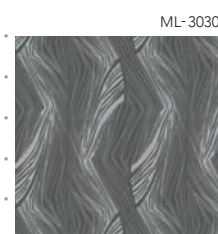

ML-3030

1目盛り10cm



3029

●風通組織(二重織)のため、ヒダの谷間に若干シワがでる場合があります。生地特性として、ご了承ください。

水滴 (すいてき)

水滴がしたたり煌めく様子を、糸の光沢と立体感で表現しました。無地調ながら味わいのあるファブリックです。

S ¥4,560/m² (¥6,200/m) 巾136cm

レシート | タテ 63.5cm・ヨコ 45.5cm

組成 | タテ ポリエステル 100%・ヨコ ポリエステル 100%

寸法変化率 | 水洗い：タテ-1.0%・ヨコ 0.0%
ドライ：タテ 0.0%・ヨコ-1.0%



形態安定ライトウェーブ加工価格表 共生地タッセル含む(単位:円・税別/cm)

| 仕上り巾 約2倍ヒダ | ~60 (1巾) | ~136 (2巾) | ~204 (3巾) | ~272 (4巾) | ~340 (5巾) | ~408 (6巾) |
|---------------|-------------|--------------|--------------|--------------|--------------|--------------|
| ~100(丈) | 18,300 | 35,200 | 51,700 | 68,200 | 84,700 | 101,200 |
| ~120 | 18,300 | 35,200 | 51,700 | 68,200 | 84,700 | 101,200 |
| ~140 | 18,300 | 35,200 | 51,700 | 68,200 | 84,700 | 101,200 |
| ~160 | 23,200 | 45,100 | 66,600 | 88,000 | 109,400 | 130,800 |
| ~180 | 23,200 | 45,100 | 66,600 | 88,000 | 109,400 | 130,800 |
| ~200 | 23,200 | 45,100 | 66,600 | 88,000 | 109,400 | 130,800 |
| ~220 | 28,200 | 55,000 | 81,400 | 107,800 | 134,100 | 160,500 |
| ~240 | 28,200 | 55,000 | 81,400 | 107,800 | 134,100 | 160,500 |
| ~260 | 28,200 | 55,000 | 81,400 | 107,800 | 134,100 | 160,500 |
| 約1.5倍ヒダ | ~80 | ~171 | ~272 | ~362 | ~453 | ~544 |

※1巾は片開きのみとなります。 ※片開きの最大仕上り巾は300cmです。

ブレースード価格表(ドラム式) (単位:円・税別/cm)

| 仕上り巾 | 40~50 | ~90 | ~140 | ~190 | ~240 |
|---------|--------|--------|--------|--------|--------|
| ~100(丈) | 19,400 | 23,700 | 34,300 | 38,500 | 44,200 |
| ~120 | 23,600 | 27,900 | 41,500 | 45,900 | 52,200 |
| ~140 | 23,600 | 27,900 | 41,500 | 45,900 | 52,200 |
| ~160 | 24,900 | 29,000 | 42,900 | 47,300 | 53,100 |
| ~180 | 27,500 | 31,600 | 48,100 | 52,500 | 58,300 |
| ~200 | 28,800 | 32,500 | 50,500 | 53,700 | 59,800 |
| ~220 | 28,800 | 32,500 | 50,500 | 53,700 | 59,800 |
| ~240 | 33,000 | 35,500 | 57,200 | 59,700 | 67,600 |

※上記以外のサイズについては、別冊お仕立て上がり価格表をご覧ください。
※コード式価格=ドラム式価格-3,000円
※連窓の際の柄合わせについては、別途ご相談ください。

スタイル



ドレープ 3031 レース 3607



ML-3031



ML-3032



ML-3033

遮光(2級)

ML-3031



ML-3033



ML-3032

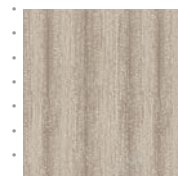

1目盛り10cm

●ヒダの取り方により、写真とは柄の見え方が異なる場合があります。また、両開きの際に左右で柄が合わなくなる場合があります。

マラトーナ

大胆なストライプとモダンな曲線のジャカード。
のびやかな空間を創る遮光性のあるカーテンです。

SS ¥6,200/m 巾100cm

| レビート | タテ 61.0 cm・ヨコ 50.0 cm

| 組成 | タテ ポリエステル 100%・ヨコ ポリエステル 100%

| 寸法変化率 | 水洗い：タテ-1.0%・ヨコ 0.0%
ドライ：タテ 0.0%・ヨコ-1.0%



形態安定ライトウェーブ加工価格表 共生地タッセル含む(単位:円・税別/cm)

| 仕上り巾 約2倍ヒダ | ~45 (1巾) | ~100 (2巾) | ~150 (3巾) | ~200 (4巾) | ~250 (5巾) | ~300 (6巾) |
|---------------|-------------|--------------|--------------|--------------|--------------|--------------|
| ~100(丈) | 16,400 | 31,500 | 46,200 | 60,800 | 75,400 | 90,100 |
| ~120 | 16,400 | 31,500 | 46,200 | 60,800 | 75,400 | 90,100 |
| ~140 | 16,400 | 31,500 | 46,200 | 60,800 | 75,400 | 90,100 |
| ~160 | 21,000 | 40,800 | 60,000 | 79,300 | 98,500 | 117,800 |
| ~180 | 21,000 | 40,800 | 60,000 | 79,300 | 98,500 | 117,800 |
| ~200 | 21,000 | 40,800 | 60,000 | 79,300 | 98,500 | 117,800 |
| ~220 | 25,700 | 50,000 | 73,900 | 97,800 | 121,600 | 145,500 |
| ~240 | 25,700 | 50,000 | 73,900 | 97,800 | 121,600 | 145,500 |
| ~260 | 25,700 | 50,000 | 73,900 | 97,800 | 121,600 | 145,500 |
| 約1.5倍ヒダ | ~56 | ~120 | ~200 | ~266 | ~333 | ~400 |

※1巾は片開きのみとなります。 ※片開きの最大仕上り巾は300cmです。

ブレースシェード価格表(ドラム式) (単位:円・税別/cm)

| 仕上り巾 | 40~50 | ~90 | ~140 | ~190 | ~240 |
|---------|--------|--------|--------|--------|--------|
| ~100(丈) | 19,400 | 23,700 | 34,300 | 38,500 | 49,800 |
| ~120 | 23,200 | 27,400 | 40,600 | 45,000 | 59,500 |
| ~140 | 23,200 | 27,400 | 40,600 | 45,000 | 59,500 |
| ~160 | 24,400 | 28,600 | 42,000 | 46,500 | 60,500 |
| ~180 | 27,000 | 31,200 | 47,200 | 51,700 | 68,300 |
| ~200 | 28,400 | 32,000 | 49,600 | 52,800 | 69,800 |
| ~220 | 28,400 | 32,000 | 49,600 | 52,800 | 69,800 |
| ~240 | 32,600 | 35,000 | 56,400 | 58,800 | 80,200 |

※上記以外のサイズについては、別冊お仕立て上がり価格表をご覧ください。

※コード式価格=ドラム式価格-3,000円

※連窓の際の柄合わせについては、別途ご相談ください。

スタイル

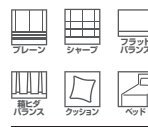

ブレースシェード・ダブルシェード仕様 前 3034 後 3619



ML-3034

遮光(2級)

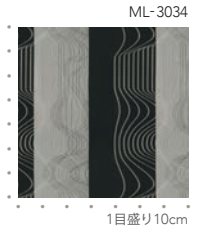

1目盛り10cm

ダズル

無地ライクに使える細やかなストライプ。ラメとカラーリングにより、シックモダンな空間を演出します。

S ¥4,400/m 巾100cm

| レビート | タテ 1.9 cm・ヨコ 0.9 cm

| 組成 | タテ ポリエステル 100%・ヨコ ポリエステル 100%

| 寸法変化率 | 水洗い：タテ-1.0%・ヨコ-1.0%
ドライ：タテ 0.0%・ヨコ-1.0%



形態安定ライトウェーブ加工価格表 共生地タッセル含む(単位:円・税別/cm)

| 仕上り巾 約2倍ヒダ | ~45 (1巾) | ~100 (2巾) | ~150 (3巾) | ~200 (4巾) | ~250 (5巾) | ~300 (6巾) |
|---------------|-------------|--------------|--------------|--------------|--------------|--------------|
| ~100(丈) | 10,300 | 19,600 | 28,500 | 37,300 | 46,200 | 55,000 |
| ~120 | 11,500 | 22,000 | 32,000 | 42,000 | 52,100 | 62,100 |
| ~140 | 12,600 | 24,300 | 35,600 | 46,800 | 58,000 | 69,200 |
| ~160 | 13,800 | 26,700 | 39,100 | 51,500 | 63,900 | 76,300 |
| ~180 | 15,000 | 29,100 | 42,600 | 56,200 | 69,800 | 83,300 |
| ~200 | 16,200 | 31,400 | 46,200 | 60,900 | 75,700 | 90,400 |
| ~220 | 17,400 | 33,800 | 49,700 | 65,600 | 81,600 | 97,500 |
| ~240 | 18,500 | 36,100 | 53,300 | 70,400 | 87,500 | 104,600 |
| ~260 | 19,700 | 38,500 | 56,800 | 75,100 | 93,400 | 111,700 |
| 約1.5倍ヒダ | ~56 | ~120 | ~200 | ~266 | ~333 | ~400 |

※1巾は片開きのみとなります。 ※片開きの最大仕上り巾は300cmです。

ブレースシェード価格表(ドラム式) (単位:円・税別/cm)

| 仕上り巾 | 40~50 | ~90 | ~140 | ~190 | ~240 |
|---------|--------|--------|--------|--------|--------|
| ~100(丈) | 17,800 | 22,100 | 31,000 | 35,200 | 44,900 |
| ~120 | 19,600 | 23,800 | 33,400 | 37,700 | 48,700 |
| ~140 | 20,200 | 24,400 | 34,600 | 39,000 | 50,500 |
| ~160 | 22,000 | 26,200 | 37,200 | 41,700 | 53,300 |
| ~180 | 22,600 | 26,800 | 38,400 | 42,900 | 55,200 |
| ~200 | 24,600 | 28,300 | 42,100 | 45,300 | 58,500 |
| ~220 | 25,200 | 28,900 | 43,300 | 46,500 | 60,300 |
| ~240 | 27,400 | 29,900 | 46,100 | 48,600 | 64,800 |

※上記以外のサイズについては、別冊お仕立て上がり価格表をご覧ください。

※コード式価格=ドラム式価格-3,000円

スタイル



ドレープ 3036 レース 3575



ML-3035



ML-3036

遮光

ウォッシュキール

防炎

バトン

シンプルな幾何模様はどんなシーンにも。
柄の光沢差を生かした美しい表情のカーテンです。

S ¥4,710/m² (¥6,400/m) 巾136cm

| レビート | タテ 41.2 cm ・ ヨコ 34.0 cm

| 組成 | タテ ポリエステル 100% ・ ヨコ ポリエステル 100%

| 寸法変化率 | 水洗い : タテ-1.0% ・ ヨコ 0.0%
ドライ : タテ-1.0% ・ ヨコ 0.0%

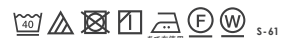

形態安定ライトウェーブ加工価格表 共生地タッセル含む(単位:円・税別/cm)

| 仕上り巾 約2倍ヒダ | ~60 (1巾) | ~136 (2巾) | ~204 (3巾) | ~272 (4巾) | ~340 (5巾) | ~408 (6巾) |
|---------------|-------------|--------------|--------------|--------------|--------------|--------------|
| ~100(丈) | 16,200 | 31,000 | 45,400 | 59,700 | 74,100 | 88,400 |
| ~120 | 16,200 | 31,000 | 45,400 | 59,700 | 74,100 | 88,400 |
| ~140 | 19,600 | 37,800 | 55,500 | 73,200 | 90,900 | 108,700 |
| ~160 | 19,600 | 37,800 | 55,500 | 73,200 | 90,900 | 108,700 |
| ~180 | 22,900 | 44,500 | 65,600 | 86,700 | 107,800 | 128,900 |
| ~200 | 22,900 | 44,500 | 65,600 | 86,700 | 107,800 | 128,900 |
| ~220 | 26,300 | 51,300 | 75,800 | 100,200 | 124,700 | 149,200 |
| ~240 | 26,300 | 51,300 | 75,800 | 100,200 | 124,700 | 149,200 |
| ~260 | 29,700 | 58,000 | 85,900 | 113,700 | 141,600 | 169,400 |
| 約1.5倍ヒダ | ~80 | ~171 | ~272 | ~362 | ~453 | ~544 |

*1巾は片開きのみとなります。*片開きの最大仕上り巾は300cmです。

ブレースシェード価格表(ドラム式) (単位:円・税別/cm)

| 仕上り巾 | 40~50 | ~90 | ~140 | ~190 | ~240 |
|---------|--------|--------|--------|--------|--------|
| ~100(丈) | 19,600 | 23,900 | 34,700 | 38,800 | 44,500 |
| ~120 | 22,600 | 26,800 | 39,400 | 43,700 | 50,000 |
| ~140 | 22,600 | 26,800 | 39,400 | 43,700 | 50,000 |
| ~160 | 25,600 | 29,700 | 44,300 | 48,800 | 54,600 |
| ~180 | 25,600 | 29,700 | 44,300 | 48,800 | 54,600 |
| ~200 | 28,700 | 32,400 | 50,300 | 53,500 | 59,600 |
| ~220 | 28,700 | 32,400 | 50,300 | 53,500 | 59,600 |
| ~240 | 32,100 | 34,600 | 55,400 | 57,900 | 65,800 |

*上記以外のサイズについては、別冊お仕立て上がり価格表をご覧ください。

*コード式価格=ドラム式価格-3,000円

*連窓の際の柄合わせについては、別途ご相談ください。

- ヨコ段の柄のため、柄合わせの際にずれが生じることがあります。
- ヨコ糸にスラブ糸を使用しているため、部分的に糸の太細が見られることがあります。

スタイル

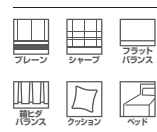

ドレープ 3038



ML-3037



ML-3038

遮光(3級)

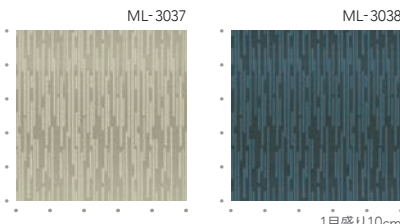

1目盛り10cm

ザック

立体感のあるストライプに光沢糸をのぞかせ、
リズムとゆらぎを感じる、スマートなカーテンです。

S ¥4,400/m 巾100cm

| レビート | タテ 10.3 cm ・ ヨコ 4.2 cm

| 組成 | タテ ポリエステル 100% ・ ヨコ ポリエステル 100%

| 寸法変化率 | 水洗い : タテ-1.0% ・ ヨコ-1.0%
ドライ : タテ-1.0% ・ ヨコ 0.0%

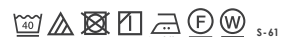

形態安定ライトウェーブ加工価格表 共生地タッセル含む(単位:円・税別/cm)

| 仕上り巾 約2倍ヒダ | ~45 (1巾) | ~100 (2巾) | ~150 (3巾) | ~200 (4巾) | ~250 (5巾) | ~300 (6巾) |
|---------------|-------------|--------------|--------------|--------------|--------------|--------------|
| ~100(丈) | 10,300 | 19,600 | 28,500 | 37,300 | 46,200 | 55,000 |
| ~120 | 11,500 | 22,000 | 32,000 | 42,000 | 52,100 | 62,100 |
| ~140 | 12,600 | 24,300 | 35,600 | 46,800 | 58,000 | 69,200 |
| ~160 | 13,800 | 26,700 | 39,100 | 51,500 | 63,900 | 76,300 |
| ~180 | 15,000 | 29,100 | 42,600 | 56,200 | 69,800 | 83,300 |
| ~200 | 16,200 | 31,400 | 46,200 | 60,900 | 75,700 | 90,400 |
| ~220 | 17,400 | 33,800 | 49,700 | 65,600 | 81,600 | 97,500 |
| ~240 | 18,500 | 36,100 | 53,300 | 70,400 | 87,500 | 104,600 |
| ~260 | 19,700 | 38,500 | 56,800 | 75,100 | 93,400 | 111,700 |
| 約1.5倍ヒダ | ~56 | ~120 | ~200 | ~266 | ~333 | ~400 |

*1巾は片開きのみとなります。*片開きの最大仕上り巾は300cmです。

ブレースシェード価格表(ドラム式) (単位:円・税別/cm)

| 仕上り巾 | 40~50 | ~90 | ~140 | ~190 | ~240 |
|---------|--------|--------|--------|--------|--------|
| ~100(丈) | 17,800 | 22,100 | 31,000 | 35,200 | 44,900 |
| ~120 | 19,600 | 23,800 | 33,400 | 37,700 | 48,700 |
| ~140 | 20,200 | 24,400 | 34,600 | 39,000 | 50,500 |
| ~160 | 22,000 | 26,200 | 37,200 | 41,700 | 53,300 |
| ~180 | 22,600 | 26,800 | 38,400 | 42,900 | 55,200 |
| ~200 | 24,600 | 28,300 | 42,100 | 45,300 | 58,500 |
| ~220 | 25,200 | 28,900 | 43,300 | 46,500 | 60,300 |
| ~240 | 27,400 | 29,900 | 46,100 | 48,600 | 64,800 |

*上記以外のサイズについては、別冊お仕立て上がり価格表をご覧ください。

*コード式価格=ドラム式価格-3,000円

*連窓の際の柄合わせについては、別途ご相談ください。

スタイル

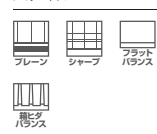

ドレープ 3040 レース 3630 クッション 3051



ML-3039



ML-3040

遮光(2級)

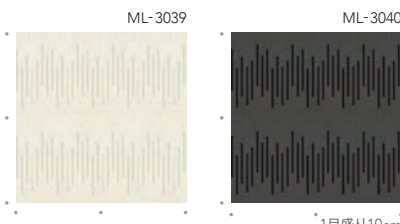

1目盛り10cm

遮光

ウォッシュチャイル

防災

リユール

モダンなウェーブ柄を艶感のある朱子の収縮で表現し、凛とした表情を持たせました。

S ¥3,920/m² (¥5,800/m) 巾148cm

| レビート | タテ 25.0 cm ・ ヨコ 29.6 cm

| 組成 | タテ ポリエステル 100% ・ ヨコ ポリエステル 100%

| 寸法変化率 | 水洗い : タテ -1.0% ・ ヨコ 0.0%
ドライ : タテ 0.0% ・ ヨコ 0.0%



形態安定ライトウェーブ加工価格表 共生地タッセル含む(単位:円・税別/cm)

| 仕上り巾 約2倍ヒダ | ~66 (1巾) | ~148 (2巾) | ~222 (3巾) | ~296 (4巾) | ~370 (5巾) | ~444 (6巾) |
|---------------|-------------|--------------|--------------|--------------|--------------|--------------|
| ~100(丈) | 13,700 | 26,300 | 38,300 | 50,300 | 62,400 | 74,400 |
| ~120 | 16,100 | 31,100 | 45,500 | 60,000 | 74,400 | 88,800 |
| ~140 | 17,700 | 34,300 | 50,300 | 66,400 | 82,400 | 98,400 |
| ~160 | 17,700 | 34,300 | 50,300 | 66,400 | 82,400 | 98,400 |
| ~180 | 20,200 | 39,100 | 57,500 | 76,000 | 94,400 | 112,900 |
| ~200 | 21,800 | 42,300 | 62,400 | 82,400 | 102,500 | 122,500 |
| ~220 | 24,200 | 47,100 | 69,600 | 92,000 | 114,500 | 136,900 |
| ~240 | 25,800 | 50,300 | 74,400 | 98,400 | 122,500 | 146,600 |
| ~260 | 25,800 | 50,300 | 74,400 | 98,400 | 122,500 | 146,600 |
| 約1.5倍ヒダ | ~88 | ~188 | ~296 | ~394 | ~493 | ~592 |

※1巾は片開きのみとなります。 ※片開きの最大仕上り巾は300cmです。

プレーンシェード価格表(ドラム式) (単位:円・税別/cm)

| 仕上り巾 | 40~50 | ~90 | ~140 | ~190 | ~240 |
|---------|--------|--------|--------|--------|--------|
| ~100(丈) | 19,100 | 23,400 | 28,300 | 37,700 | 43,400 |
| ~120 | 21,000 | 25,300 | 30,200 | 40,700 | 47,000 |
| ~140 | 22,300 | 26,500 | 31,400 | 43,100 | 49,400 |
| ~160 | 24,300 | 28,400 | 33,600 | 46,200 | 52,000 |
| ~180 | 24,300 | 28,400 | 33,600 | 46,200 | 52,000 |
| ~200 | 26,900 | 30,500 | 37,200 | 49,800 | 55,900 |
| ~220 | 27,700 | 31,300 | 38,000 | 51,400 | 57,500 |
| ~240 | 30,500 | 33,000 | 40,800 | 54,700 | 62,500 |

※上記以外のサイズについては、別冊お仕立て上がり価格表をご覧ください。

※コード式価格=ドラム式価格-3,000円

※連窓の際の柄合わせについては、別途ご相談ください。

スタイル



ドレープ 3041



ML-3041



ML-3042

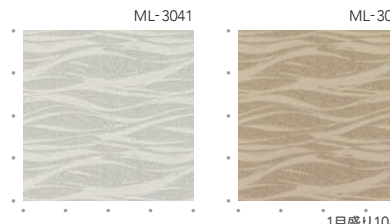

1目盛り10cm

アミューズ

流れるようなラインパターンにあしらったラメのグラデーションが輝く美しいカーテンです。

S ¥4,900/m 巾100cm

| レビート | タテ 38.5 cm ・ ヨコ 33.0 cm

| 組成 | タテ ポリエステル 100% ・ ヨコ ポリエステル 100%

| 寸法変化率 | 水洗い : タテ -1.0% ・ ヨコ -1.0%
ドライ : タテ -1.0% ・ ヨコ -1.0%



形態安定ライトウェーブ加工価格表 共生地タッセル含む(単位:円・税別/cm)

| 仕上り巾 約2倍ヒダ | ~45 (1巾) | ~100 (2巾) | ~150 (3巾) | ~200 (4巾) | ~250 (5巾) | ~300 (6巾) |
|---------------|-------------|--------------|--------------|--------------|--------------|--------------|
| ~100(丈) | 11,800 | 22,500 | 32,700 | 43,000 | 53,200 | 63,500 |
| ~120 | 14,300 | 27,600 | 40,400 | 53,200 | 66,000 | 78,800 |
| ~140 | 14,300 | 27,600 | 40,400 | 53,200 | 66,000 | 78,800 |
| ~160 | 16,900 | 32,700 | 48,100 | 63,500 | 78,800 | 94,200 |
| ~180 | 16,900 | 32,700 | 48,100 | 63,500 | 78,800 | 94,200 |
| ~200 | 18,800 | 36,600 | 53,900 | 71,100 | 88,400 | 105,700 |
| ~220 | 18,800 | 36,600 | 53,900 | 71,100 | 88,400 | 105,700 |
| ~240 | 21,400 | 41,700 | 61,500 | 81,400 | 101,200 | 121,100 |
| ~260 | 21,400 | 41,700 | 61,500 | 81,400 | 101,200 | 121,100 |
| 約1.5倍ヒダ | ~56 | ~120 | ~200 | ~266 | ~333 | ~400 |

※1巾は片開きのみとなります。 ※片開きの最大仕上り巾は300cmです。

プレーンシェード価格表(ドラム式) (単位:円・税別/cm)

| 仕上り巾 | 40~50 | ~90 | ~140 | ~190 | ~240 |
|---------|--------|--------|--------|--------|--------|
| ~100(丈) | 19,300 | 23,600 | 34,000 | 38,100 | 49,300 |
| ~120 | 20,400 | 24,700 | 35,100 | 39,500 | 51,300 |
| ~140 | 21,800 | 26,100 | 37,900 | 42,200 | 55,400 |
| ~160 | 23,000 | 27,200 | 39,200 | 43,700 | 56,300 |
| ~180 | 24,400 | 28,600 | 42,000 | 46,400 | 60,400 |
| ~200 | 25,800 | 29,400 | 44,400 | 47,600 | 61,900 |
| ~220 | 26,800 | 30,400 | 46,400 | 49,600 | 65,000 |
| ~240 | 28,400 | 30,900 | 48,000 | 50,500 | 67,600 |

※上記以外のサイズについては、別冊お仕立て上がり価格表をご覧ください。

※コード式価格=ドラム式価格-3,000円

※連窓の際の柄合わせについては、別途ご相談ください。

●生地特性により、若干ヨコに張りがかかる場合がありますので、ライトウェーブ加工をおすすめします。

スタイル



プレーンシェード・ダブルシェード仕様 前 3043 後 3623



ML-3043



ML-3044

遮光(2級)

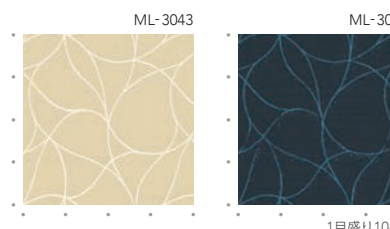

1目盛り10cm

遮光

ウォッシュアップ

防炎

ストローム

ゆるやかなウェーブ柄が美しく見えるカーテンです。
グランドのラメ糸が隠し味。

D ¥3,340/m² (¥5,000/m) 巾150cm

| レビート | タテ 25.5 cm ・ ヨコ 25.0 cm

| 組成 | タテ ポリエステル 100% ・ ヨコ ポリエステル 100%

| 寸法変化率 | 水洗い : タテ-1.0% ・ ヨコ-1.0%
ドライ : タテ-1.0% ・ ヨコ 0.0%

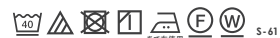

形態安定ライトウェーブ加工価格表 共生地タッセル含む(単位:円・税別/cm)

| 仕上り巾 約2倍ヒダ | ~67 (1巾) | ~150 (2巾) | ~225 (3巾) | ~300 (4巾) | ~375 (5巾) | ~450 (6巾) |
|---------------|-------------|--------------|--------------|--------------|--------------|--------------|
| ~100(丈) | 13,100 | 25,200 | 36,800 | 48,400 | 60,000 | 71,600 |
| ~120 | 14,600 | 28,100 | 41,200 | 54,200 | 67,300 | 80,300 |
| ~140 | 16,800 | 32,500 | 47,700 | 62,900 | 78,200 | 93,400 |
| ~160 | 16,800 | 32,500 | 47,700 | 62,900 | 78,200 | 93,400 |
| ~180 | 18,200 | 35,400 | 52,100 | 68,700 | 85,400 | 102,100 |
| ~200 | 20,400 | 39,700 | 58,600 | 77,400 | 96,300 | 115,100 |
| ~220 | 22,600 | 44,100 | 65,100 | 86,100 | 107,200 | 128,200 |
| ~240 | 22,600 | 44,100 | 65,100 | 86,100 | 107,200 | 128,200 |
| ~260 | 24,000 | 47,000 | 69,500 | 91,900 | 114,400 | 136,900 |
| 約1.5倍ヒダ | ~90 | ~200 | ~300 | ~400 | ~500 | ~600 |

※1巾は片開きのみとなります。 ※片開きの最大仕上り巾は300cmです。

プレーンシェード価格表(ドラム式) (単位:円・税別/cm)

| 仕上り巾 | 40~50 | ~90 | ~140 | ~190 | ~240 |
|---------|--------|--------|--------|--------|--------|
| ~100(丈) | 18,400 | 22,600 | 27,600 | 36,300 | 42,000 |
| ~120 | 20,600 | 24,800 | 29,700 | 39,700 | 46,000 |
| ~140 | 21,300 | 25,500 | 30,400 | 41,100 | 47,400 |
| ~160 | 23,500 | 27,700 | 32,900 | 44,700 | 50,400 |
| ~180 | 23,500 | 27,700 | 32,900 | 44,700 | 50,400 |
| ~200 | 25,600 | 29,200 | 35,900 | 47,200 | 53,300 |
| ~220 | 26,600 | 30,300 | 37,000 | 49,300 | 55,400 |
| ~240 | 29,300 | 31,700 | 39,600 | 52,200 | 60,100 |

※上記以外のサイズについては、別冊お仕立て上がり価格表をご覧ください。

※コード式価格=ドラム式価格-3,000円

※連窓の際の柄合わせについては、別途ご相談ください。

スタイル



プレーンシェード 3046 クッション 3047



ML-3045



ML-3046



ML-3047

遮光(2級)

ケーター

ニュアンスのある光沢感を収縮糸を使うことで表現した
無地調のカーテンです。

D ¥2,870/m² (¥4,300/m) 巾150cm

| レビート | タテ 18.3 cm ・ ヨコ 25.3 cm

| 組成 | タテ ポリエステル 100% ・ ヨコ ポリエステル 100%

| 寸法変化率 | 水洗い : タテ-1.0% ・ ヨコ-1.0%
ドライ : タテ-1.0% ・ ヨコ-1.0%

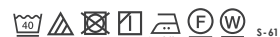

形態安定ライトウェーブ加工価格表 共生地タッセル含む(単位:円・税別/cm)

| 仕上り巾 約2倍ヒダ | ~67 (1巾) | ~150 (2巾) | ~225 (3巾) | ~300 (4巾) | ~375 (5巾) | ~450 (6巾) |
|---------------|-------------|--------------|--------------|--------------|--------------|--------------|
| ~100(丈) | 11,200 | 21,600 | 31,400 | 41,200 | 51,000 | 60,900 |
| ~120 | 12,500 | 24,200 | 35,300 | 46,400 | 57,600 | 68,700 |
| ~140 | 13,900 | 26,800 | 39,200 | 51,700 | 64,100 | 76,600 |
| ~160 | 15,200 | 29,400 | 43,200 | 56,900 | 70,700 | 84,400 |
| ~180 | 17,100 | 33,300 | 49,100 | 64,800 | 80,500 | 96,200 |
| ~200 | 18,400 | 36,000 | 53,000 | 70,000 | 87,100 | 104,100 |
| ~220 | 19,700 | 38,600 | 56,900 | 75,300 | 93,600 | 111,900 |
| ~240 | 21,100 | 41,200 | 60,900 | 80,500 | 100,200 | 119,800 |
| ~260 | 22,400 | 43,800 | 64,800 | 85,700 | 106,700 | 127,700 |
| 約1.5倍ヒダ | ~90 | ~200 | ~300 | ~400 | ~500 | ~600 |

※1巾は片開きのみとなります。 ※片開きの最大仕上り巾は300cmです。

プレーンシェード価格表(ドラム式) (単位:円・税別/cm)

| 仕上り巾 | 40~50 | ~90 | ~140 | ~190 | ~240 |
|---------|--------|--------|--------|--------|--------|
| ~100(丈) | 17,700 | 22,000 | 26,900 | 35,000 | 40,700 |
| ~120 | 19,500 | 23,700 | 28,700 | 37,500 | 43,800 |
| ~140 | 20,100 | 24,300 | 29,300 | 38,700 | 45,000 |
| ~160 | 21,900 | 26,000 | 31,200 | 41,400 | 47,200 |
| ~180 | 22,500 | 26,600 | 31,800 | 42,600 | 48,400 |
| ~200 | 24,800 | 28,400 | 35,100 | 45,600 | 51,600 |
| ~220 | 25,400 | 29,000 | 35,700 | 46,800 | 52,900 |
| ~240 | 27,500 | 30,000 | 37,900 | 48,800 | 56,700 |

※上記以外のサイズについては、別冊お仕立て上がり価格表をご覧ください。

※コード式価格=ドラム式価格-3,000円

※連窓の際の柄合わせについては、別途ご相談ください。

スタイル



ドレープ 3049 レース 3619



ML-3048



ML-3049



ML-3050

遮光(3級)

●柄部分のヨコ糸をひっかけないように、ご注意ください。

折り紙 (おりがみ)

幾何柄を収縮糸を使いながら、折り紙のように織りました。
凸と凹のライン表現が美しい陰影を生みます。

D ¥3,410/m² (¥4,700/m) 巾138cm

| レポート | タテ 15.2 cm ・ ヨコ 6.6 cm

| 組成 | タテ ポリエステル 100% ・ ヨコ ポリエステル 100%

| 寸法変化率 | 水洗い : タテ-1.0% ・ ヨコ-1.0%
ドライ : タテ-1.0% ・ ヨコ-1.0%



形態安定ライトウェーブ加工価格表 共生地タッセル含む (単位:円・税別/cm)

| 仕上り巾 約2倍ヒダ | ~61 (1巾) | ~138 (2巾) | ~207 (3巾) | ~276 (4巾) | ~345 (5巾) | ~414 (6巾) |
|---------------|-------------|--------------|--------------|--------------|--------------|--------------|
| ~100(丈) | 12,300 | 23,700 | 34,500 | 45,300 | 56,100 | 67,000 |
| ~120 | 13,000 | 25,000 | 36,500 | 48,000 | 59,500 | 71,000 |
| ~140 | 14,400 | 27,700 | 40,600 | 53,400 | 66,300 | 79,200 |
| ~160 | 16,400 | 31,800 | 46,700 | 61,600 | 76,500 | 91,400 |
| ~180 | 17,100 | 33,100 | 48,700 | 64,300 | 79,800 | 95,400 |
| ~200 | 18,400 | 35,800 | 52,800 | 69,700 | 86,600 | 103,500 |
| ~220 | 20,400 | 39,900 | 58,900 | 77,800 | 96,800 | 115,700 |
| ~240 | 21,100 | 41,300 | 60,900 | 80,500 | 100,200 | 119,800 |
| ~260 | 22,500 | 44,000 | 65,000 | 85,900 | 106,900 | 127,900 |
| 約1.5倍ヒダ | ~82 | ~174 | ~276 | ~368 | ~460 | ~552 |

※1巾は片開きのみとなります。 ※片開きの最大仕上り巾は300cmです。
※施工写真のスタイルは上記価格とは異なりますのでご注意ください。

ブレンシェード価格表(ドラム式) (単位:円・税別/cm)

| 仕上り巾 | 40~50 | ~90 | ~140 | ~190 | ~240 |
|---------|--------|--------|--------|--------|--------|
| ~100(丈) | 18,100 | 22,400 | 31,600 | 35,700 | 41,400 |
| ~120 | 20,200 | 24,500 | 34,700 | 39,000 | 45,300 |
| ~140 | 20,600 | 24,800 | 35,300 | 39,700 | 46,000 |
| ~160 | 22,400 | 26,600 | 38,000 | 42,500 | 48,200 |
| ~180 | 23,400 | 27,600 | 40,000 | 44,400 | 50,200 |
| ~200 | 25,100 | 28,700 | 43,000 | 46,200 | 52,300 |
| ~220 | 25,800 | 29,400 | 44,300 | 47,600 | 53,700 |
| ~240 | 28,300 | 30,800 | 47,900 | 50,400 | 58,200 |

※上記以外のサイズについては、別冊お仕立て上がり価格表をご覧ください。
※コード式価格=ドラム式価格-3,000円
※連窓の際の柄合わせについては、別途ご相談ください。

スタイル



ドレープ 3053 / 裏地 3537 レース 3622



ML-3051



ML-3052



ML-3053

遮光(3級)



クッション【手前から】3053 3052 3051
ドレープ【左から】3051 3052 3053

遮光
ウォッシュアブル
防炎