



▶ドレープ7231 ▶レース7657 ▶クッション [左から] 7348 7341 7344 (参考商品)

NATURAL

— ナチュラル —

シンプルだから心地いい。ナチュラルだからやすらげる。
素材そのものが持つ清潔感あるカラーと、やわらかな質感は
飽きのこない魅力を感じさせます。



▶ プレーンシェード・ダブルシェード仕様 前7232 後7634

エクリ

ざっくりとした織り組織とモダンな幾何柄を組み合わせたカーテンです。ナチュラルモダンな空間を演出します。

D ¥3,270/m² (¥4,900/m) 巾 150cm

レピート タテ 12.7cm ・ ヨコ 8.3cm
 組成 タテ ポリエステル 100% ・ ヨコ ポリエステル 100%
 寸法変化率 水洗い：タテ-1.0% ・ ヨコ-1.0%
 ドライ：タテ-1.0% ・ ヨコ-1.0%



■ 形態安定ライトウエーブ加工価格表 共生地タッセル含む (単位：円・税別/cm)

仕上り巾 約2倍ヒダ	~67 (1巾)	~150 (2巾)	~225 (3巾)	~300 (4巾)	~375 (5巾)	~450 (6巾)
~100(丈)	13,000	24,900	36,300	47,800	59,200	70,700
~120	13,700	26,300	38,500	50,600	62,800	75,000
~140	15,800	30,600	44,900	59,200	73,500	87,800
~160	16,500	32,100	47,100	62,100	77,100	92,100
~180	18,000	34,900	51,400	67,800	84,300	100,700
~200	19,400	37,800	55,700	73,500	91,400	109,300
~220	20,800	40,600	59,900	79,200	98,600	117,900
~240	23,000	44,900	66,400	87,800	109,300	130,700
~260	23,700	46,400	68,500	90,700	112,900	135,000
約1.5倍ヒダ	~90	~200	~300	~400	~500	~600

※1巾は片開きのみとなります。
 ※片開きの最大仕上り巾は300cmです。

■ プレーンシェード価格表(ドラム式) (単位：円・税別/cm)

仕上り巾	40~50	~90	~140	~190	~240
~100(丈)	18,300	22,500	27,500	36,100	41,800
~120	20,400	24,700	29,600	39,500	45,800
~140	20,800	25,000	30,000	40,200	46,500
~160	23,000	27,200	32,400	43,700	49,500
~180	23,400	27,500	32,700	44,400	50,200
~200	25,400	29,100	35,800	46,900	53,000
~220	26,100	29,700	36,500	48,300	54,400
~240	28,400	30,900	38,700	50,500	58,300

※上記以外のサイズについては、別冊お仕立て上がり価格表をご覧ください。
 ※コード式価格=ドラム式価格+3,000円
 ※連窓の際の柄合わせについては、別途ご相談ください。



ML-7230.

遮光 1 | A++ | A+ | A | B | C | 2 | 3 | D | E



ML-7231.

遮光 1 | A++ | A+ | A | B | C | 2 | 3 | D | E

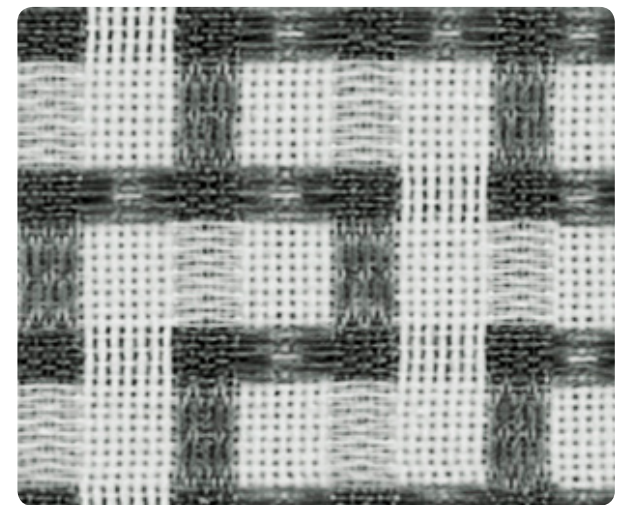

ML-7232.

遮光 1 | A++ | A+ | A | B | C | 2 | 3 | D | E

エイシカ

ナチュラルな素材感と室内を広く感じさせるヨコボーダーにさりげない光沢感を加え上質感を出しました。

D ¥2,800/m²(¥4,200/m) 巾 150cm

レピート タテ 20.5cm・ヨコ なし
 組成 タテ ポリエステル 100%・ヨコ ポリエステル 100%
 寸法変化率 水洗い：タテ-1.0%・ヨコ 0.0%
 ドライ：タテ-1.0%・ヨコ-1.0%



■ 形態安定ライトウェーブ加工価格表 共生地タッセル含む (単位：円・税別/cm)

仕上り巾 約2倍ヒダ	～67 (1巾)	～150 (2巾)	～225 (3巾)	～300 (4巾)	～375 (5巾)	～450 (6巾)
～100(丈)	11,100	21,200	30,900	40,600	50,300	59,900
～120	12,400	23,800	34,800	45,700	56,700	67,700
～140	13,600	26,400	38,700	50,900	63,200	75,400
～160	14,900	29,000	42,500	56,100	69,600	83,200
～180	16,200	31,600	46,400	61,200	76,100	90,900
～200	17,500	34,100	50,300	66,400	82,500	98,600
～220	18,800	36,700	54,100	71,500	89,000	106,400
～240	20,100	39,300	58,000	76,700	95,400	114,100
～260	21,400	41,900	61,900	81,900	101,900	121,900
約1.5倍ヒダ	～90	～200	～300	～400	～500	～600

※1巾は片開きのみとなります。
 ※片開きの最大仕上り巾は300cmです。

■ プレーンシェード価格表(ドラム式) (単位：円・税別/cm)

仕上り巾	40～50	～90	～140	～190	～240
～100(丈)	17,600	21,900	26,800	34,800	40,500
～120	19,400	23,600	28,600	37,300	43,600
～140	20,000	24,200	29,100	38,500	44,800
～160	21,800	25,900	31,100	41,100	46,900
～180	22,300	26,500	31,700	42,300	48,100
～200	24,300	27,900	34,700	44,600	50,700
～220	24,900	28,500	35,200	45,800	51,900
～240	27,000	29,500	37,400	47,800	55,700

※上記以外のサイズについては、別冊お仕立て上がり価格表をご覧ください。
 ※コード式価格=ドラム式価格-3,000円
 ※連窓の際の柄合わせについては、別途ご相談ください。

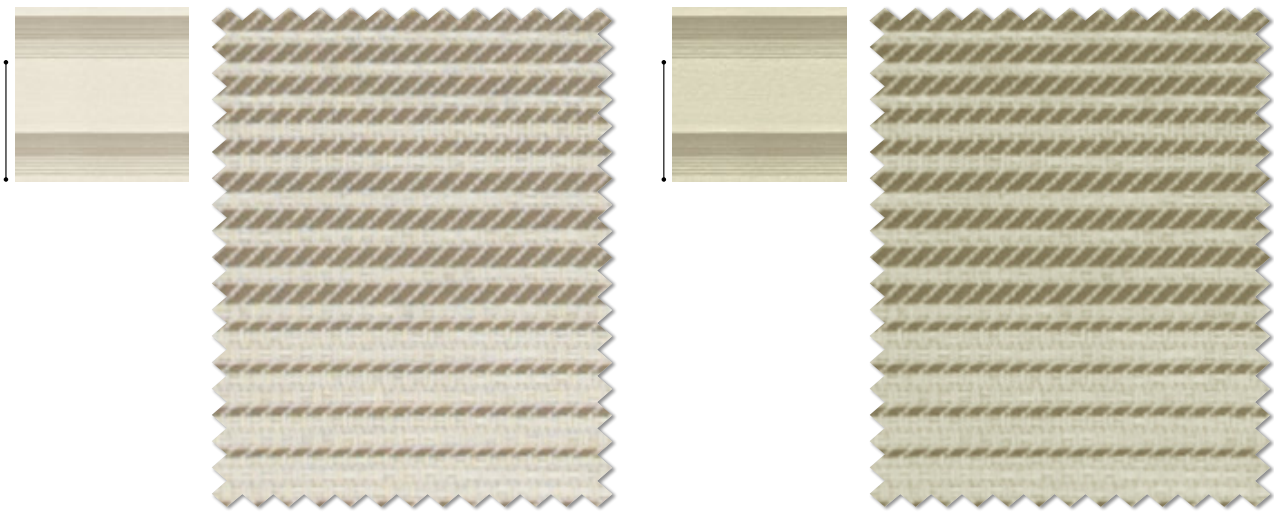

ML-7233.

遮光 1 A++ A+ A B C 2 D E

ML-7234.

遮光 1 A++ A+ A B C 2 D E



▶ドレープ7234 ▶レース7657



▶プレーンシェード・ダブルシェード仕様 前7233 後7618

●ヨコ段の柄のため、柄合わせの際にずれが生じることがあります。

SINCOL

形態安定ライトウェーブ加工価格 200cm×200cm

34,900～	45,000～	60,000～	75,000～	90,000～
---------	---------	---------	---------	---------



ML-7235.

遮光 1 | A++ | A+ | A | B | C | 2 | 3 | D | E



ML-7236.

遮光 1 | A++ | A+ | A | B | C | 2 | 3 | D | E



ML-7237.

遮光 1 | A++ | A+ | A | B | C | 2 | 3 | D | E



▶ドレープ7235 ▶レース7629

ララメンテ

太いスラブ糸と麻風の糸でより天然素材風なファブリックになり、ざっくり感も表現されたナチュラルなカーテンです。

D ¥3,340/m²(¥5,000/m) 巾 150cm

レシート なし

組成 タテ ポリエステル 100%・ヨコ ポリエステル 100%

寸法変化率 水洗い：タテ-1.0%・ヨコ 0.0%

ドライ：タテ-1.0%・ヨコ-1.0%



あて布使用 S-61



■ 形態安定ライトウェーブ加工価格表 共生地タッセル含む (単位：円・税別/cm)

仕上り巾 約2倍ヒダ	~67 (1巾)	~150 (2巾)	~225 (3巾)	~300 (4巾)	~375 (5巾)	~450 (6巾)
~100(丈)	11,700	22,300	32,500	42,600	52,800	62,900
~120	13,100	25,200	36,800	48,400	60,000	71,600
~140	14,600	28,100	41,200	54,200	67,300	80,300
~160	16,000	31,000	45,500	60,000	74,500	89,000
~180	17,500	33,900	49,900	65,800	81,800	97,700
~200	18,900	36,800	54,200	71,600	89,000	106,400
~220	20,400	39,700	58,600	77,400	96,300	115,100
~240	21,800	42,600	62,900	83,200	103,500	123,800
~260	23,300	45,500	67,300	89,000	110,800	132,500
約1.5倍ヒダ	~90	~200	~300	~400	~500	~600

※1巾は片開きのみとなります。

※片開きの最大仕上り巾は300cmです。

■ プレーンシェード価格表(ドラム式) (単位：円・税別/cm)

仕上り巾	40~50	~90	~140	~190	~240
~100(丈)	18,000	22,300	27,200	35,600	41,300
~120	19,900	24,100	29,000	38,300	44,600
~140	20,600	24,800	29,700	39,700	46,000
~160	22,500	26,600	31,800	42,600	48,300
~180	23,200	27,300	32,500	44,000	49,700
~200	25,200	28,900	35,600	46,500	52,600
~220	25,900	29,600	36,300	47,900	54,000
~240	28,200	30,700	38,500	50,100	58,000

※上記以外のサイズについては、別冊お仕立て上がり価格表をご覧ください。

※コード式価格=ドラム式価格-3,000円



[上から] 7235 7236 7237

●スパン糸とスラブ糸を使用しているため、部分的に糸の太細が見られることがあります。

形態安定ライトウェーブ加工価格 200cm×200cm

34,900~	45,000~	60,000~	75,000~	90,000~
---------	---------	---------	---------	---------

パラレーロ

シンプルなデザインながら、収縮差のある糸を使いヨコ段のボリュームを出しました。ナチュラルモダンな空間を演出します。

D ¥2,800/m²(¥4,200/m) 巾 150cm

レピート タテ 28.4cm・ヨコ なし
 組成 タテ ポリエステル 100%・ヨコ ポリエステル 100%
 寸法変化率 水洗い：タテ-1.0%・ヨコ 0.0%
 ドライ：タテ-1.0%・ヨコ-1.0%



■ 形態安定ライトウェーブ加工価格表 共生地タッセル含む (単位：円・税別/cm)

仕上り巾 約2倍ヒダ	~67 (1巾)	~150 (2巾)	~225 (3巾)	~300 (4巾)	~375 (5巾)	~450 (6巾)
~100(丈)	11,100	21,200	30,900	40,600	50,300	59,900
~120	13,000	25,100	36,700	48,300	59,900	71,500
~140	14,300	27,700	40,600	53,500	66,400	79,300
~160	16,200	31,600	46,400	61,200	76,100	90,900
~180	16,200	31,600	46,400	61,200	76,100	90,900
~200	18,200	35,400	52,200	69,000	85,700	102,500
~220	20,100	39,300	58,000	76,700	95,400	114,100
~240	20,100	39,300	58,000	76,700	95,400	114,100
~260	22,000	43,200	63,800	84,400	105,100	125,700
約1.5倍ヒダ	~90	~200	~300	~400	~500	~600

※1巾は片開きのみとなります。
 ※片開きの最大仕上り巾は300cmです。

■ プレーンシェード価格表(ドラム式) (単位：円・税別/cm)

仕上り巾	40~50	~90	~140	~190	~240
~100(丈)	18,200	22,500	27,400	36,000	41,700
~120	19,400	23,600	28,600	37,300	43,600
~140	20,300	24,500	29,400	39,100	45,400
~160	22,100	26,200	31,400	41,700	47,500
~180	22,900	27,100	32,300	43,500	49,300
~200	24,300	27,900	34,700	44,600	50,700
~220	25,200	28,800	35,500	46,400	52,500
~240	27,600	30,100	38,000	49,000	56,900

※上記以外のサイズについては、別冊お仕立て上がり価格表をご覧ください。
 ※コード式価格=ドラム式価格-3,000円
 ※連窓の際の柄合わせについては、別途ご相談ください。



ML-7238

遮光 1 | A++ | A+ | A | B | C | 2 | 3 | D | E

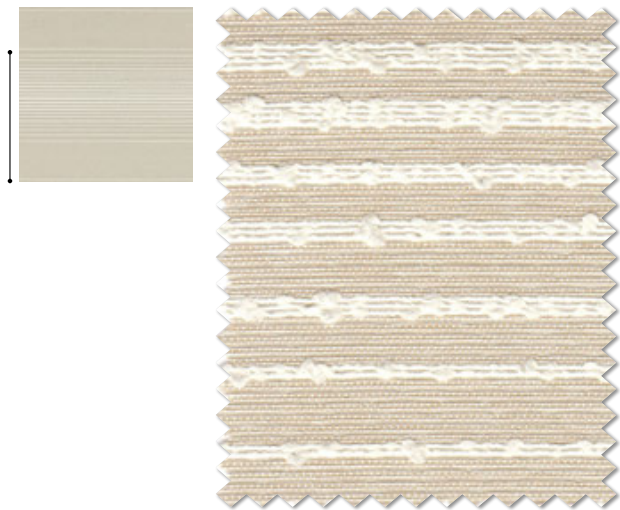

ML-7239

遮光 1 | A++ | A+ | A | B | C | 2 | 3 | D | E



▶ ドレープ7239 ▶ レース7618 ▶ クッション7351



▶ ドレープ7238

形態安定ライトウェーブ加工価格 200cm×200cm

34,900~	45,000~	60,000~	75,000~	90,000~
---------	---------	---------	---------	---------

●ヨコ段の柄のため、柄合わせの際にずれが生じる場合があります。

フロック

リング糸とラメ糸がアクセントのヨコボーダーのカーテンです。
シンプルナチュラルな空間を演出します。

D ¥2,870/m²(¥4,300/m) 巾 150cm

レピート タテ 11.9cm・ヨコ なし
組成 タテ ポリエステル 100%・ヨコ ポリエステル 100%
寸法変化率 水洗い：タテ-1.0%・ヨコ 0.0%
ドライ：タテ-1.0%・ヨコ-1.0%



■ 形態安定ライトウェーブ加工価格表 共生地タッセル含む (単位：円・税別/cm)

仕上り巾 約2倍ヒダ	~67 (1巾)	~150 (2巾)	~225 (3巾)	~300 (4巾)	~375 (5巾)	~450 (6巾)
~100(丈)	11,200	21,600	31,400	41,200	51,000	60,900
~120	12,500	24,200	35,300	46,400	57,600	68,700
~140	14,500	28,100	41,200	54,300	67,400	80,500
~160	15,200	29,400	43,200	56,900	70,700	84,400
~180	16,500	32,000	47,100	62,200	77,200	92,300
~200	17,800	34,700	51,000	67,400	83,800	100,200
~220	19,100	37,300	55,000	72,600	90,300	108,000
~240	20,400	39,900	58,900	77,900	96,900	115,900
~260	21,700	42,500	62,800	83,100	103,400	123,700
約1.5倍ヒダ	~90	~200	~300	~400	~500	~600

※1巾は片開きのみとなります。
※片開きの最大仕上り巾は300cmです。

■ プレーンシェード価格表(ドラム式) (単位：円・税別/cm)

仕上り巾	40~50	~90	~140	~190	~240
~100(丈)	18,000	22,300	27,200	35,600	41,300
~120	19,500	23,700	28,700	37,500	43,800
~140	20,100	24,300	29,300	38,700	45,000
~160	22,200	26,300	31,500	42,000	47,800
~180	22,500	26,600	31,800	42,600	48,400
~200	24,500	28,100	34,800	45,000	51,000
~220	25,100	28,700	35,400	46,200	52,300
~240	27,200	29,700	37,600	48,200	56,100

※上記以外のサイズについては、別冊お仕立て上がり価格表をご覧ください。
※コード式価格=ドラム式価格-3,000円
※連窓の際の柄合わせについては、別途ご相談ください。



▶ドレープ7241 ▶プレーンシェード7670



ML-7240

遮光 1 | A++ | A+ | A | B | C | 2 | 3 | D | E

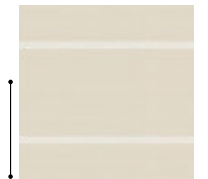

ML-7241

遮光 1 | A++ | A+ | A | B | C | 2 | 3 | D | E



ナチュラル
NATURAL

クッション

●ヨコ段の柄のため、柄合わせの際にずれが生じることがあります。

形態安定ライトウェーブ加工価格 200cm×200cm

34,900~	45,000~	60,000~	75,000~	90,000~
---------	---------	---------	---------	---------

オネスト

手紡ぎ風のヨコ糸を使うことでナチュラルな天然繊維風のファブリックになりました。ボイル7628と同じ糸使用ですので合わせることで、よりナチュラルな空間を演出します。

D ¥2,940/m²(¥4,400/m) 巾 150cm

レピート なし

組成 タテ ポリエステル 100%・ヨコ ポリエステル 100%

寸法変化率 水洗い：タテ-1.0%・ヨコ 0.0%
ドライ：タテ-1.0%・ヨコ-1.0%



■ 形態安定ライトウェーブ加工価格表 共生地タッセル含む (単位：円・税別/cm)

仕上り巾 約2倍ヒダ	~67 (1巾)	~150 (2巾)	~225 (3巾)	~300 (4巾)	~375 (5巾)	~450 (6巾)
~100(丈)	10,700	20,500	29,900	39,200	48,500	57,800
~120	12,100	23,200	33,800	44,500	55,100	65,800
~140	13,400	25,900	37,800	49,800	61,800	73,700
~160	14,700	28,500	41,800	55,100	68,400	81,700
~180	16,100	31,200	45,800	60,400	75,100	89,700
~200	17,400	33,800	49,800	65,800	81,700	97,700
~220	18,700	36,500	53,800	71,100	88,400	105,700
~240	20,000	39,200	57,800	76,400	95,000	113,600
~260	21,400	41,800	61,800	81,700	101,700	121,600
約1.5倍ヒダ	~90	~200	~300	~400	~500	~600

※1巾は片開きのみとなります。
※片開きの最大仕上り巾は300cmです。

■ プレーンシェード価格表(ドラム式) (単位：円・税別/cm)

仕上り巾	40~50	~90	~140	~190	~240
~100(丈)	17,500	21,800	26,700	34,600	40,300
~120	19,300	23,500	28,500	37,100	43,400
~140	19,900	24,100	29,100	38,400	44,700
~160	21,700	25,900	31,000	41,000	46,800
~180	22,300	26,500	31,700	42,300	48,100
~200	24,300	27,900	34,700	44,700	50,800
~220	24,900	28,600	35,300	45,900	52,000
~240	27,100	29,600	37,500	47,900	55,800

※上記以外のサイズについては、別冊お仕立て上がり価格表をご覧ください。
※コード式価格=ドラム式価格-3,000円



ML-7242.

遮光 1 A++ A+ A B C 2 3 D E ▲



ML-7243.

遮光 1 A++ A+ A B C 2 3 D E ▲



ML-7244.

遮光 1 A++ A+ A B C 2 3 D E ▲



▶ドレープ7243 ▶レース7628



▶プレーンシェード・ダブルシェード仕様 前7244 後7628

●スパン糸を使用しているため、糸の溜まりが生じることがあります。素材の特性としてご了承ください。



ML-7245.

遮光 1 | A++ | A+ | A | B | C | 2 | 3 | D | E | ▲

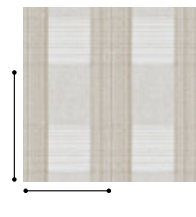

ML-7246.

遮光 1 | A++ | A+ | A | B | C | 2 | 3 | D | E | ▲

ポタミオン

アパレル感覚の麻調の糸使いとカラーリングのチェック柄です。
おだやかなナチュラル空間を演出します。

D ¥2,800/m²(¥4,200/m) 巾 150cm

レピート タテ 16.0cm・ヨコ 12.5cm
組成 タテ ポリエステル 100%・ヨコ ポリエステル 100%
寸法変化率 水洗い：タテ-1.0%・ヨコ 0.0%
ドライ：タテ-1.0%・ヨコ-1.0%



■ 形態安定ライトウェーブ加工価格表 共生地タッセル含む (単位：円・税別/cm)

仕上り巾 約2倍ヒダ	~67 (1巾)	~150 (2巾)	~225 (3巾)	~300 (4巾)	~375 (5巾)	~450 (6巾)
~100(丈)	11,100	21,200	30,900	40,600	50,300	59,900
~120	11,700	22,500	32,800	43,200	53,500	63,800
~140	14,300	27,700	40,600	53,500	66,400	79,300
~160	14,900	29,000	42,500	56,100	69,600	83,200
~180	16,200	31,600	46,400	61,200	76,100	90,900
~200	16,900	32,800	48,300	63,800	79,300	94,800
~220	19,400	38,000	56,100	74,100	92,200	110,200
~240	20,100	39,300	58,000	76,700	95,400	114,100
~260	21,400	41,900	61,900	81,900	101,900	121,900
約1.5倍ヒダ	~90	~200	~300	~400	~500	~600

※1巾は片開きのみとなります。
※片開きの最大仕上り巾は300cmです。

■ プレーンシェード価格表(ドラム式) (単位：円・税別/cm)

仕上り巾	40~50	~90	~140	~190	~240
~100(丈)	17,600	21,900	26,800	34,800	40,500
~120	19,400	23,600	28,600	37,300	43,600
~140	19,700	23,900	28,800	37,900	44,200
~160	22,100	26,200	31,400	41,700	47,500
~180	22,300	26,500	31,700	42,300	48,100
~200	24,300	27,900	34,700	44,600	50,700
~220	24,600	28,200	35,000	45,200	51,300
~240	27,300	29,800	37,700	48,400	56,300

※上記以外のサイズについては、別冊お仕立て上がり価格表をご覧ください。
※コード式価格=ドラム式価格-3,000円
※連意の際の柄合わせについては、別途ご相談ください。



▶ドレープ7246 ▶レース7626



▶プレーンシェード・ダブルシェード仕様 前7245 後7627

- ヒダの取り方により、写真とは柄の見え方が異なる場合があります。
また、両開きの際に左右で柄が合わなくなる場合があります。
- ヨコ段の柄のため、柄合わせの際にずれが生じることがあります。

形態安定ライトウェーブ加工価格 200cm×200cm

34,900~ 45,000~ 60,000~ 75,000~ 90,000~

ユトピ

デニム風にこだわったファブリックです。風合い、カラーリングを追求したナチュラルなカーテンです。

☐ ¥2,910/m²(¥4,500/m) 巾 155cm

レピート なし

組成 タテポリエステル100%・ヨコポリエステル100%

寸法変化率 水洗い：タテ-1.0%・ヨコ 0.0%
ドライ：タテ-1.0%・ヨコ 0.0%



■ 形態安定ライトウェーブ加工価格表

共生地タッセル含む (単位：円・税別/cm)

仕上り巾 約2倍ヒダ	~70 (1巾)	~155 (2巾)	~232 (3巾)	~310 (4巾)	~387 (5巾)	~465 (6巾)
~100(丈)	11,000	21,100	30,600	40,200	49,700	59,300
~120	12,400	23,800	34,700	45,600	56,500	67,500
~140	13,700	26,500	38,800	51,100	63,400	75,700
~160	15,100	29,200	42,900	56,500	70,200	83,800
~180	16,500	32,000	47,000	62,000	77,000	92,000
~200	17,800	34,700	51,100	67,500	83,800	100,200
~220	19,200	37,400	55,200	72,900	90,700	108,400
~240	20,600	40,200	59,300	78,400	97,500	116,600
~260	21,900	42,900	63,400	83,800	104,300	124,800
約1.5倍ヒダ	~93	~200	~310	~413	~516	~600

※1巾は片開きのみとなります。
※片開きの最大仕上り巾は300cmです。

■ プレーンシェード価格表(ドラム式)

(単位：円・税別/cm)

仕上り巾	40~50	~90	~140	~190	~240
~100(丈)	17,600	21,900	26,800	34,700	40,400
~120	19,400	23,600	28,600	37,300	43,600
~140	20,000	24,200	29,200	38,600	44,900
~160	21,800	26,000	31,200	41,300	47,100
~180	22,500	26,600	31,800	42,600	48,300
~200	24,500	28,100	34,800	45,000	51,100
~220	25,100	28,700	35,500	46,200	52,300
~240	27,300	29,800	37,600	48,300	56,200

※上記以外のサイズについては、別冊お仕立て上がり価格表をご覧ください。
※コード式価格=ドラム式価格-3,000円



ML-7247.

遮光 1 A++ A+ A B C 2 3 D E



ML-7248.

遮光 1 A++ A+ A B C 2 3 D E

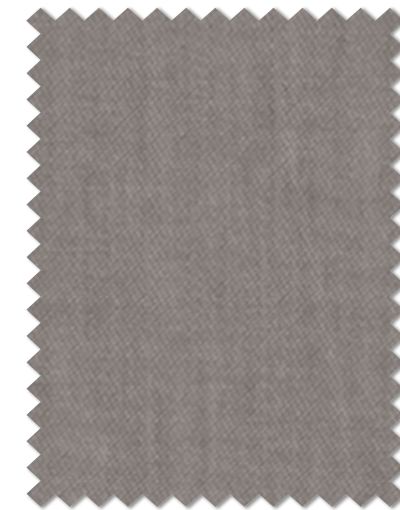

ML-7249.

遮光 1 A++ A+ A B C 2 3 D E



▶ドレープ7248 ▶レース7611



▶プレーンシェード7247 ▶レース7700

形態安定ライトウェーブ加工価格 200cm×200cm

34,900~	45,000~	60,000~	75,000~	90,000~
---------	---------	---------	---------	---------

- 生地特性により、若干ヨコに張りがある場合がありますので、ライトウェーブ加工または形状記憶ウェーブ加工をおすすめします。
- スパン糸を使用しているため、糸の溜まりが生じる事があります。素材の特性としてご了承ください。



ML-7250

遮光 1 | A++ | A+ | A | B | C | 2 | 3 | D | E



ML-7251

遮光 1 | A++ | A+ | A | B | C | 2 | 3 | D | E



ML-7252

遮光 1 | A++ | A+ | A | B | C | 2 | 3 | D | E



▶ドレープ7252 ▶レース7696

クロケット G

深みのあるカラー表現でシンプルナチュラルな空間を演出します。

◎ ¥2,340/m² (¥3,500/m) 巾 150cm

レピート なし

組成 タテ ポリエステル100%・ヨコ ポリエステル100%(再生糸 約35%使用)

寸法変化率 水洗い：タテ -1.0%・ヨコ 0.0%
ドライ：タテ 0.0%・ヨコ -1.0%



■ 形態安定ライトウェーブ加工価格表 共生地タッセル含む (単位：円・税別/cm)

仕上り巾 約2倍ヒダ	~67 (1巾)	~150 (2巾)	~225 (3巾)	~300 (4巾)	~375 (5巾)	~450 (6巾)
~100(丈)	9,300	17,800	25,900	33,900	42,000	50,000
~120	10,400	20,100	29,300	38,500	47,700	56,900
~140	11,600	22,400	32,800	43,100	53,500	63,800
~160	12,700	24,700	36,200	47,700	59,200	70,700
~180	13,900	27,000	39,700	52,300	65,000	77,600
~200	15,000	29,300	43,100	56,900	70,700	84,500
~220	16,200	31,600	46,600	61,500	76,500	91,400
~240	17,300	33,900	50,000	66,100	82,200	98,300
~260	18,500	36,200	53,500	70,700	88,000	105,200
約1.5倍ヒダ	~90	~200	~300	~400	~500	~600

※1巾は片開きのみとなります。
※片開きの最大仕上り巾は300cmです。

■ プレーンシェード価格表(ドラム式) (単位：円・税別/cm)

仕上り巾	40~50	~90	~140	~190	~240
~100(丈)	16,700	21,000	26,000	33,100	38,700
~120	18,400	22,600	27,600	35,400	41,700
~140	18,900	23,100	28,100	36,300	42,600
~160	20,600	24,700	29,900	38,800	44,600
~180	21,100	25,200	30,400	39,800	45,500
~200	22,900	26,600	33,300	41,900	48,000
~220	23,400	27,100	33,800	42,900	49,000
~240	25,500	28,000	35,800	44,700	52,500

※上記以外のサイズについては、別冊お仕立て上がり価格表をご覧ください。
※コード式価格=ドラム式価格-3,000円

パトーク

のびやかなラインが重なり合って創りだしたサークル柄。
デザインのおおらかさと素材のナチュラル感がマッチしたカーテンです。

D ¥3,200/m²(¥4,800/m) 巾 150cm

レピート タテ 50.2cm・ヨコ 50.0cm
組 成 タテ ポリエステル 100%・ヨコ ポリエステル 100%
寸法変化率 水洗い：タテ-1.0%・ヨコ-1.0%
ドライ：タテ-1.0%・ヨコ-1.0%

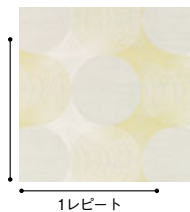

1レピート



ML-7253

遮光 1 | A++ | A+ | A | B | C | 2 | 3 | D | E

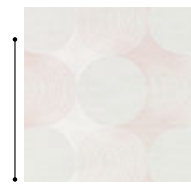

ML-7254

遮光 1 | A++ | A+ | A | B | C | 2 | 3 | D | E

■ 形態安定ライトウェーブ加工価格表

共生地タッセル含む (単位：円・税別/cm)

仕上り巾 約2倍ヒダ	~67 (1巾)	~150 (2巾)	~225 (3巾)	~300 (4巾)	~375 (5巾)	~450 (6巾)
~100(丈)	12,800	24,600	35,800	47,100	58,400	69,700
~120	16,300	31,600	46,400	61,200	76,000	90,800
~140	16,300	31,600	46,400	61,200	76,000	90,800
~160	16,300	31,600	46,400	61,200	76,000	90,800
~180	19,800	38,700	57,000	75,300	93,700	112,000
~200	19,800	38,700	57,000	75,300	93,700	112,000
~220	23,400	45,700	67,600	89,400	111,300	133,100
~240	23,400	45,700	67,600	89,400	111,300	133,100
~260	23,400	45,700	67,600	89,400	111,300	133,100
約1.5倍ヒダ	~90	~200	~300	~400	~500	~600

※1巾は片開きのみとなります。
※片開きの最大仕上り巾は300cmです。
※施工写真(7253)のスタイルは上記価格とは異なりますのでご注意ください。

■ プレーンシェード価格表(ドラム式)

(単位：円・税別/cm)

仕上り巾	40~50	~90	~140	~190	~240
~100(丈)	19,200	23,500	28,400	37,900	43,600
~120	20,300	24,600	29,500	39,300	45,600
~140	22,000	26,300	31,200	42,600	48,900
~160	23,200	27,400	32,600	44,100	49,900
~180	23,200	27,400	32,600	44,100	49,900
~200	26,300	29,900	36,600	48,600	54,700
~220	26,300	29,900	36,600	48,600	54,700
~240	29,500	32,000	39,900	52,800	60,600

※上記以外のサイズについては、別冊お仕立て上がり価格表をご覧ください。
※コード式価格=ドラム式価格-3,000円
※連窓の際の柄合わせについては、別途ご相談ください。



▶フラットアジャスターカーテン7253



▶ドレープ7254 ▶レース7618 ▶クッション [左から] 7254 7349 7341

●ヨコ糸にスパン糸を使用しているため、部分的に糸の太細が見られることがあります。

形態安定ライトウェーブ加工価格 200cm×200cm

34,900~	45,000~	60,000~	75,000~	90,000~
---------	---------	---------	---------	---------



ML-7255

遮光 1 | A++ | A+ | A | B | C | 2 | 3 | D | E



ML-7256

遮光 1 | A++ | A+ | A | B | C | 2 | 3 | D | E



ML-7257

遮光 1 | A++ | A+ | A | B | C | 2 | 3 | D | E



7255



▶ドレープ7257 ▶レース7698

アクポ

ヨコに4種類の先染め糸を使い、ランダムなヨコボーダーを表現しました。落ち着きのあるナチュラル空間を演出します。

D ¥3,500/m²(¥5,250/m) 巾 150cm

レピート タテ 7.9cm・ヨコ 12.5cm

組成 タテ ポリエステル 100%・ヨコ ポリエステル 100%

寸法変化率 水洗い：タテ-1.0%・ヨコ 0.0%
ドライ：タテ-1.0%・ヨコ-1.0%



■ 形態安定ライトウェーブ加工価格表 共生地タッセル含む (単位：円・税別/cm)

仕上り巾 約2倍ヒダ	~67 (1巾)	~150 (2巾)	~225 (3巾)	~300 (4巾)	~375 (5巾)	~450 (6巾)
~100(丈)	12,900	24,600	35,900	47,100	58,400	69,600
~120	14,400	27,600	40,400	53,100	65,900	78,600
~140	15,900	30,600	44,900	59,100	73,400	87,600
~160	17,400	33,600	49,400	65,100	80,900	96,600
~180	18,900	36,600	53,900	71,100	88,400	105,600
~200	20,400	39,600	58,400	77,100	95,900	114,600
~220	21,900	42,600	62,900	83,100	103,400	123,600
~240	23,400	45,600	67,400	89,100	110,900	132,600
~260	24,900	48,600	71,900	95,100	118,400	141,600
約1.5倍ヒダ	~90	~200	~300	~400	~500	~600

※1巾は片開きのみとなります。
※片開きの最大仕上り巾は300cmです。

■ プレーンシェード価格表(ドラム式) (単位：円・税別/cm)

仕上り巾	40~50	~90	~140	~190	~240
~100(丈)	18,600	22,900	27,800	36,700	42,400
~120	20,500	24,700	29,700	39,500	45,800
~140	21,200	25,400	30,400	41,000	47,300
~160	23,200	27,300	32,500	43,900	49,700
~180	23,900	28,000	33,200	45,400	51,200
~200	26,000	29,600	36,400	48,000	54,100
~220	26,700	30,400	37,100	49,500	55,600
~240	29,000	31,500	39,400	51,800	59,700

※上記以外のサイズについては、別冊お仕立て上がり価格表をご覧ください。
※コード式価格=ドラム式価格-3,000円
※連意の際の柄合わせについては、別途ご相談ください。

掃除がしやすい 次亜塩素酸対応品

除菌やノロウイルスを短時間に不活性化させる次亜塩素酸での消毒や、シミ汚れの除去に使われる塩素系漂白剤の使用でも、変色・退色がしにくい商品です。

■試験結果

次亜塩素酸ナトリウムに対する堅牢度試験

各生地チップ上に試験液(塩素濃度:10.000ppm)を滴下し、24時間放置。

	原布	24時間後
次亜塩素酸対応品 ML-7257		
非対応品		

※上記の試験結果は測定値であり、保証値ではありません。

形態安定ライトウェーブ加工価格 200cm×200cm

34,900~ 45,000~ 60,000~ 75,000~ 90,000~

- ヨコ段の柄のため、柄合わせの際にずれが生じることがあります。
- ジャカード組織の柄表現により、ヨコ糸のトビが大きい部分があります。引っ掛け等、お取り扱いご注意ください。

ヴェリタ

ナチュラルな素材感の中にあるドットの光沢感と、モール調の糸がアクセントの使いやすいカーテンです。

☐ ¥2,800/m²(¥4,200/m) 巾 150cm

レピート タテ 12.4cm・ヨコ 12.5cm

組成 タテ ポリエステル 100%・ヨコ ポリエステル 100%

寸法変化率 水洗い：タテ-1.0%・ヨコ-1.0%

ドライ：タテ-1.0%・ヨコ-1.0%



■ 形態安定ライトウェーブ加工価格表

共生地タッセル含む (単位:円税別/cm)

仕上り巾 約2倍ヒダ	~67 (1巾)	~150 (2巾)	~225 (3巾)	~300 (4巾)	~375 (5巾)	~450 (6巾)
~100(丈)	11,100	21,200	30,900	40,600	50,300	59,900
~120	12,400	23,800	34,800	45,700	56,700	67,700
~140	13,600	26,400	38,700	50,900	63,200	75,400
~160	15,600	30,300	44,500	58,600	72,800	87,000
~180	16,200	31,600	46,400	61,200	76,100	90,900
~200	17,500	34,100	50,300	66,400	82,500	98,600
~220	18,800	36,700	54,100	71,500	89,000	106,400
~240	20,100	39,300	58,000	76,700	95,400	114,100
~260	21,400	41,900	61,900	81,900	101,900	121,900
約1.5倍ヒダ	~90	~200	~300	~400	~500	~600

※1巾は片開きのみとなります。

※片開きの最大仕上り巾は300cmです。

■ プレーンシェード価格表(ドラム式)

(単位:円・税別/cm)

仕上り巾	40~50	~90	~140	~190	~240
~100(丈)	17,600	21,900	26,800	34,800	40,500
~120	19,400	23,600	28,600	37,300	43,600
~140	20,000	24,200	29,100	38,500	44,800
~160	21,800	25,900	31,100	41,100	46,900
~180	22,600	26,800	32,000	42,900	48,700
~200	24,300	27,900	34,700	44,600	50,700
~220	24,900	28,500	35,200	45,800	51,900
~240	27,000	29,500	37,400	47,800	55,700

※上記以外のサイズについては、別冊お仕立て上がり価格表をご覧ください。

※コード式価格=ドラム式価格+3,000円

※連窓の際の柄合わせについては、別途ご相談ください。



ML-7258

遮光 1 | A++ | A+ | A | B | C | 2 | 3 | D | E

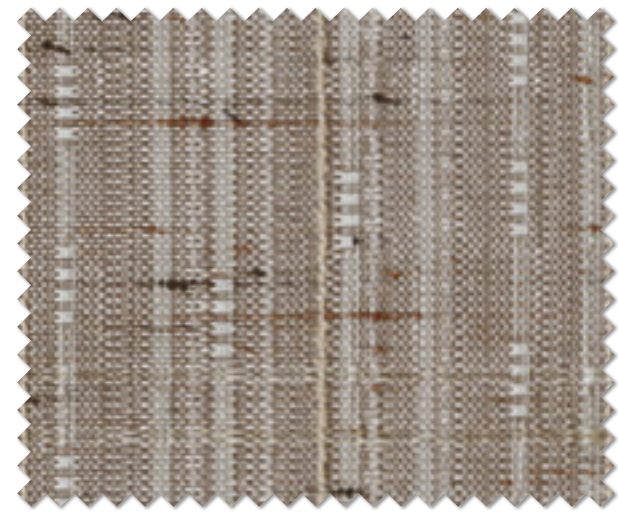

ML-7259

遮光 1 | A++ | A+ | A | B | C | 2 | 3 | D | E



▶ドレープ7258 ▶レース7692 ▶タッセルEF-418 (01)

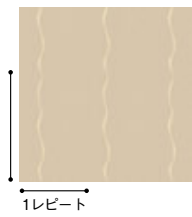

1レピート



ML-7260.

遮光 1 | A++ | A+ | A | B | C | 2 | 3 | D | E

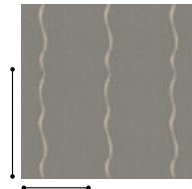

ML-7261.

遮光 1 | A++ | A+ | A | B | C | 2 | 3 | D | E

ブエノ

風通組織を使い、風のような揺らぎ感を表現しました。
ヒダの揺れのようなストライプ柄です。

D ¥2,860/m² (¥4,200/m) 巾 147cm

レピート タテ 16.2cm・ヨコ 9.8cm
組成 タテ ポリエステル 100%・ヨコ ポリエステル 100%

寸法変化率 水洗い：タテ-1.0%・ヨコ-1.0%
ドライ：タテ-1.0%・ヨコ-1.0%



■ 形態安定ライトウェーブ加工価格表 共生地タッセル含む (単位：円・税別/cm)

仕上り巾 約2倍ヒダ	~66 (1巾)	~147 (2巾)	~220 (3巾)	~294 (4巾)	~367 (5巾)	~441 (6巾)
~100(丈)	11,000	21,100	30,700	40,300	49,900	59,500
~120	12,300	23,700	34,600	45,400	56,300	67,200
~140	14,200	27,500	40,300	53,100	65,900	78,700
~160	15,500	30,100	44,200	58,300	72,300	86,400
~180	16,100	31,400	46,100	60,800	75,500	90,300
~200	17,400	33,900	49,900	65,900	82,000	98,000
~220	19,300	37,800	55,700	73,600	91,600	109,500
~240	20,600	40,300	59,500	78,700	98,000	117,200
~260	21,200	41,600	61,500	81,300	101,200	121,000
約1.5倍ヒダ	~88	~187	~294	~392	~490	~588

※1巾は片開きのみとなります。
※片開きの最大仕上り巾は300cmです。

■ プレーンシェード価格表(ドラム式) (単位：円・税別/cm)

仕上り巾	40~50	~90	~140	~190	~240
~100(丈)	17,600	21,900	30,700	34,800	40,500
~120	19,400	23,600	33,000	37,300	43,600
~140	20,000	24,200	34,100	38,500	44,800
~160	22,100	26,200	37,300	41,700	47,500
~180	22,600	26,800	38,400	42,900	48,700
~200	24,300	27,900	41,400	44,600	50,700
~220	24,900	28,500	42,600	45,800	51,900
~240	27,300	29,800	45,900	48,400	56,300

※上記以外のサイズについては、別冊お仕立て上がり価格表をご覧ください。
※コード式価格=ドラム式価格+3,000円
※連窓の際の柄合わせについては、別途ご相談ください。



▶ドレープ7261 ▶レース7623 ▶クッション [手前から] 7346 7342



▶プレーンシェード・ダブルシェード仕様 前7260 後7622

●風通組織(二重織)のため、ヒダの谷間に若干シワがでる場合があります。生地の特性として、ご了承ください。
●ヒダの取り方により、写真とは柄の見え方が異なる場合があります。また、両開きの際に左右で柄が合わなくなる場合があります。

形態安定ライトウェーブ加工価格 200cm×200cm

34,900~ 45,000~ 60,000~ 75,000~ 90,000~



▶ドレープ7263 ▶ブレンシェード7625



▶ブレースィード・ダブルシェード仕様 前7262 後7624

コンテンツ

植物パターンを重ねて、奥行き感を表現しました。
ナチュラルな素材感のカーテンです。

S ¥4,270/m²(¥6,400/m) 巾 150cm

レピート タテ 49.8cm・ヨコ 50.0cm
組成 タテ ポリエステル 100%・ヨコ ポリエステル 100%
寸法変化率 水洗い：タテ-1.0%・ヨコ-1.0%
ドライ：タテ-1.0%・ヨコ-1.0%



■形態安定ライトウェーブ加工価格表 共生地タッセル含む (単位：円・税別/cm)

仕上り巾 約2倍ヒダ	~67 (1巾)	~150 (2巾)	~225 (3巾)	~300 (4巾)	~375 (5巾)	~450 (6巾)
~100(丈)	14,800	28,300	41,300	54,200	67,200	80,200
~120	19,100	36,900	54,200	71,500	88,800	106,100
~140	19,100	36,900	54,200	71,500	88,800	106,100
~160	23,500	45,600	67,200	88,800	110,500	132,100
~180	23,500	45,600	67,200	88,800	110,500	132,100
~200	23,500	45,600	67,200	88,800	110,500	132,100
~220	27,800	54,200	80,200	106,100	132,100	158,000
~240	27,800	54,200	80,200	106,100	132,100	158,000
~260	32,100	62,900	93,200	123,400	153,700	184,000
約1.5倍ヒダ	~90	~200	~300	~400	~500	~600

※1巾は片開きのみとなります。
※片開きの最大仕上り巾は300cmです。

■ブレースィード価格表(ドラム式) (単位：円・税別/cm)

仕上り巾	40~50	~90	~140	~190	~240
~100(丈)	20,500	24,800	29,700	40,600	46,300
~120	21,700	25,900	30,900	41,900	48,200
~140	23,900	28,200	33,100	46,400	52,700
~160	25,100	29,300	34,500	47,900	53,700
~180	27,400	31,500	36,700	52,400	58,100
~200	28,700	32,400	39,100	53,500	59,600
~220	28,700	32,400	39,100	53,500	59,600
~240	32,600	35,000	42,900	58,800	66,700

※上記以外のサイズについては、別冊お仕立て上がり価格表をご覧ください。
※コード式価格=ドラム式価格-3,000円
※連意の際の柄合わせについては、別途ご相談ください。



ML-7262.

遮光 1 | A++ | A+ | A | B | C | 2 | 3 | D | E



ML-7263.

遮光 1 | A++ | A+ | A | B | C | 2 | 3 | D | E

リースト

優しい植物柄がフクレ織りの組織変化とリング糸使用で、奥行き感のあるカーテンになりました。

S ¥3,700/m 巾 100cm

レピート タテ 35.1cm・ヨコ 24.5cm
組成 タテ ポリエステル 100%・ヨコ ポリエステル 100%

寸法変化率 水洗い：タテ-1.0%・ヨコ-1.0%
ドライ：タテ 0.0%・ヨコ 0.0%



■ 形態安定ライトウェーブ加工価格表 共生地タッセル含む (単位:円税別/cm)

仕上り巾 約2倍ヒダ	~45 (1巾)	~100 (2巾)	~150 (3巾)	~200 (4巾)	~250 (5巾)	~300 (6巾)
~100(丈)	9,100	17,400	25,200	33,000	40,800	48,600
~120	10,600	20,500	29,900	39,200	48,600	57,900
~140	12,700	24,700	36,100	47,500	59,000	70,400
~160	12,700	24,700	36,100	47,500	59,000	70,400
~180	14,300	27,800	40,800	53,800	66,800	79,800
~200	14,300	27,800	40,800	53,800	66,800	79,800
~220	16,400	31,900	47,000	62,100	77,200	92,300
~240	16,400	31,900	47,000	62,100	77,200	92,300
~260	17,900	35,100	51,700	68,300	85,000	101,600
約1.5倍ヒダ	~56	~120	~200	~266	~333	~400

※1巾は片開きのみとなります。
※片開きの最大仕上り巾は300cmです。

■ プレーンシェード価格表(ドラム式) (単位:円・税別/cm)

仕上り巾	40~50	~90	~140	~190	~240
~100(丈)	17,700	22,000	30,800	34,900	44,500
~120	18,800	23,100	31,900	36,300	46,500
~140	19,600	23,900	33,500	37,800	48,800
~160	21,900	26,000	36,900	41,400	52,800
~180	21,900	26,000	36,900	41,400	52,800
~200	24,000	27,600	40,800	44,100	56,600
~220	24,000	27,600	40,800	44,100	56,600
~240	26,600	29,100	44,500	47,000	62,300

※上記以外のサイズについては、別冊お仕立て上がり価格表をご覧ください。
※コード式価格=ドラム式価格-3,000円
※連窓の際の柄合わせについては、別途ご相談ください。



ML-7264

遮光 1 A++ A+ A B C 2 3 D E



1レピート



ML-7265

遮光 1 A++ A+ A B C 2 3 D E

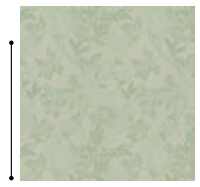

▶ドレープ7264 ▶レース7622

形態安定ライトウェーブ加工価格 200cm×200cm

34,900~ 45,000~ 60,000~ 75,000~ 90,000~

イプ

小さなリーフ柄をタテに流れるようにレイアウトしました。ナチュラル感のあるグランドに光沢系のリーフがアクセントになっています。

D ¥2,800/m² (¥4,200/m) 巾 150cm

レピート タテ 18.0cm・ヨコ 10.0cm

組成 タテ ポリエステル 100%・ヨコ ポリエステル 100%

寸法変化率 水洗い：タテ-1.0%・ヨコ-1.0%
ドライ：タテ-1.0%・ヨコ-1.0%



■ 形態安定ライトウェーブ加工価格表 共生地タッセル含む (単位：円・税別/cm)

仕上り巾 約2倍ヒダ	~67 (1巾)	~150 (2巾)	~225 (3巾)	~300 (4巾)	~375 (5巾)	~450 (6巾)
~100(丈)	11,100	21,200	30,900	40,600	50,300	59,900
~120	12,400	23,800	34,800	45,700	56,700	67,700
~140	13,000	25,100	36,700	48,300	59,900	71,500
~160	15,600	30,300	44,500	58,600	72,800	87,000
~180	16,900	32,800	48,300	63,800	79,300	94,800
~200	18,200	35,400	52,200	69,000	85,700	102,500
~220	18,800	36,700	54,100	71,500	89,000	106,400
~240	20,100	39,300	58,000	76,700	95,400	114,100
~260	21,400	41,900	61,900	81,900	101,900	121,900
約1.5倍ヒダ	~90	~200	~300	~400	~500	~600

※1巾は片開きのみとなります。
※片開きの最大仕上り巾は300cmです。

■ プレーンシェード価格表(ドラム式) (単位：円・税別/cm)

仕上り巾	40~50	~90	~140	~190	~240
~100(丈)	17,600	21,900	26,800	34,800	40,500
~120	19,400	23,600	28,600	37,300	43,600
~140	20,000	24,200	29,100	38,500	44,800
~160	21,500	25,600	30,800	40,500	46,300
~180	22,600	26,800	32,000	42,900	48,700
~200	24,600	28,200	35,000	45,200	51,300
~220	25,200	28,800	35,500	46,400	52,500
~240	27,000	29,500	37,400	47,800	55,700

※上記以外のサイズについては、別冊お仕立て上がり価格表をご覧ください。
※コード式価格=ドラム式価格-3,000円
※連窓の際の柄合わせについては、別途ご相談ください。



▶ドレープ7266 ▶レース7622



ML-7266

遮光 1 | A++ | A+ | A | B | C | 2 | 3 | D | E



ML-7267

遮光 1 | A++ | A+ | A | B | C | 2 | 3 | D | E