



▶ブレンシェード・ダブルシェード仕様 前7299 (A面) 後7201 ▶クッション [左から] 7348 7341 7353

# POP

— ポップ —

鮮やかな色彩、おおらかなデザイン。

インテリアのアクセントにも主役にもなれる個性あふれるファブリックスで

生き活きた空間創りをお楽しみください。



▶ドレープ7200 ▶ブレースィード7633

## ひつじ

麻ライクの生地にニュアンスカラーのひつじをプリントしました。  
プライベートルームだけでなくリビングにも映えるカーテンです。

◎ ¥2,500/m<sup>2</sup>(¥3,750/m) 巾 150cm

レピート タテ 30.2cm・ヨコ 75.0cm  
組 成 タテ ポリエステル 100%・ヨコ ポリエステル 100%  
寸法変化率 水洗い：タテ-1.0%・ヨコ-1.0%  
ドライ：タテ-1.0%・ヨコ-1.0%



■ 形態安定ライトウェーブ加工価格表 共生地タッセル含む (単位：円・税別/cm)

仕上り巾 約2倍ヒダ	～67 (1巾)	～150 (2巾)	～225 (3巾)	～300 (4巾)	～375 (5巾)	～450 (6巾)
～100(丈)	10,900	21,000	30,600	40,200	49,800	59,400
～120	12,700	24,600	36,000	47,400	58,800	70,200
～140	12,700	24,600	36,000	47,400	58,800	70,200
～160	14,500	28,200	41,400	54,600	67,800	81,000
～180	16,300	31,800	46,800	61,800	76,800	91,800
～200	16,300	31,800	46,800	61,800	76,800	91,800
～220	18,100	35,400	52,200	69,000	85,800	102,600
～240	19,900	39,000	57,600	76,200	94,800	113,400
～260	19,900	39,000	57,600	76,200	94,800	113,400
約1.5倍ヒダ	～90	～200	～300	～400	～500	～600

※1巾は片開きのみとなります。  
※片開きの最大仕上り巾は300cmです。

■ プレースィード価格表(ドラム式) (単位：円・税別/cm)

仕上り巾	40～50	～90	～140	～190	～240
～100(丈)	17,200	21,500	26,400	34,000	39,700
～120	19,200	23,400	28,300	36,900	43,200
～140	19,900	24,200	29,100	38,500	44,800
～160	21,200	25,300	30,500	39,900	45,700
～180	21,900	26,100	31,300	41,500	47,300
～200	24,100	27,700	34,500	44,200	50,300
～220	24,100	27,700	34,500	44,200	50,300
～240	26,500	28,900	36,800	46,600	54,500

※上記以外のサイズについては、別冊お仕立て上がり価格表をご覧ください。  
※コード式価格=ドラム式価格-3,000円  
※連窓の際の柄合わせについては、別途ご相談ください。



1レピート



ML-7200.

遮光 1 | A++ | A+ | A | B | C | 2 | 3 | D | E



ML-7201.

遮光 1 | A++ | A+ | A | B | C | 2 | 3 | D | E

# グレリア

落ち着いたカラーリングのヨコボーダーに構築的なラインを組み合わせた。大人のポップ空間を創ります。

**S** ¥3,600/m<sup>2</sup>(¥5,400/m) 巾 150cm

レピート タテ 25.5cm・ヨコ 12.5cm

組成 タテ ポリエステル 100%・ヨコ ポリエステル 100%

寸法変化率 水洗い：タテ-1.0%・ヨコ-1.0%  
ドライ：タテ-1.0%・ヨコ-1.0%



## ■ 形態安定ライトウェーブ加工価格表 共生地タッセル含む (単位：円・税別/cm)

仕上り巾 約2倍ヒダ	~67 (1巾)	~150 (2巾)	~225 (3巾)	~300 (4巾)	~375 (5巾)	~450 (6巾)
~100(丈)	13,900	26,600	38,800	51,100	63,300	75,600
~120	15,400	29,700	43,400	57,200	71,000	84,700
~140	17,700	34,300	50,300	66,400	82,500	98,500
~160	17,700	34,300	50,300	66,400	82,500	98,500
~180	19,200	37,300	54,900	72,500	90,100	107,700
~200	21,500	41,900	61,800	81,700	101,600	121,500
~220	23,800	46,500	68,700	90,900	113,100	135,200
~240	23,800	46,500	68,700	90,900	113,100	135,200
~260	25,300	49,600	73,300	97,000	120,700	144,400
約1.5倍ヒダ	~90	~200	~300	~400	~500	~600

※1巾は片開きのみとなります。  
※片開きの最大仕上り巾は300cmです。  
※施工写真のスタイルは約1.5倍ヒダの価格をご参照ください。

## ■ プレーンシェード価格表(ドラム式) (単位：円・税別/cm)

仕上り巾	40~50	~90	~140	~190	~240
~100(丈)	18,700	23,000	27,900	37,000	42,700
~120	21,000	25,200	30,200	40,600	46,900
~140	21,800	26,000	30,900	42,100	48,400
~160	24,100	28,300	33,400	45,800	51,600
~180	24,100	28,300	33,400	45,800	51,600
~200	26,200	29,900	36,600	48,500	54,600
~220	27,400	31,000	37,700	50,800	56,900
~240	30,100	32,600	40,400	53,900	61,700

※上記以外のサイズについては、別冊お仕立て上がり価格表をご覧ください。  
※コード式価格=ドラム式価格-3,000円  
※連窓の際の柄合わせについては、別途ご相談ください。

▶プレーンシェード・ダブルシェード仕様 前7203 後7691



▶ドレープ(1つ山ヒダ)[右から] 7202 7299 (A面) ▶プレーンシェード7672 ▶クッション7348

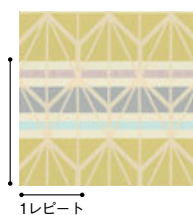

1レピート



ML-7202

遮光 1 | A++ | A+ | A | B | C | 2 | 3 | D | E

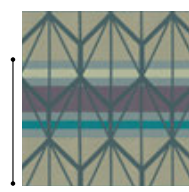

ML-7203

遮光 1 | A++ | A+ | A | B | C | 2 | 3 | D | E

●ヨコ段の柄のため、柄合わせの際にずれが生じることがあります。  
●ヨコ糸にスパン糸を使用しているため、部分的に糸の太細が見られることがあります。



▶ドレープ7205 ▶レース7696

## ビエント

ゆるやかな曲線をドットとともにストライプにレイアウトしました。  
ラインごとの凹凸感と光沢差で奥行き感が出ています。

◎ ¥2,420/m<sup>2</sup>(¥3,750/m) 巾 155cm

レピート タテ 24.6cm・ヨコ 9.7cm

組成 タテ ポリエステル 100%・ヨコ ポリエステル 100%

寸法変化率 水洗い：タテ-1.0%・ヨコ-1.0%  
ドライ：タテ 0.0%・ヨコ 0.0%



### ■ 形態安定ライトウェーブ加工価格表 共生地タッセル含む (単位：円・税別/cm)

仕上り巾 約2倍ヒダ	~70 (1巾)	~155 (2巾)	~232 (3巾)	~310 (4巾)	~387 (5巾)	~465 (6巾)
~100(丈)	10,400	20,000	29,100	38,200	47,400	56,500
~120	12,200	23,700	34,600	45,500	56,500	67,400
~140	13,400	26,100	38,200	50,400	62,500	74,700
~160	15,300	29,700	43,700	57,700	71,700	85,600
~180	15,300	29,700	43,700	57,700	71,700	85,600
~200	16,500	32,200	47,400	62,500	77,700	92,900
~220	18,300	35,800	52,800	69,800	86,800	103,900
~240	19,500	38,200	56,500	74,700	92,900	111,100
~260	20,700	40,700	60,100	79,600	99,000	118,400
約1.5倍ヒダ	~93	~200	~310	~413	~516	~600

※1巾は片開きのみとなります。  
※片開きの最大仕上り巾は300cmです。

### ■ プレーンシェード価格表(ドラム式) (単位：円・税別/cm)

仕上り巾	40~50	~90	~140	~190	~240
~100(丈)	17,200	21,500	26,400	34,000	39,700
~120	18,900	23,100	28,100	36,400	42,700
~140	19,700	23,900	28,900	38,000	44,300
~160	21,400	25,600	30,800	40,500	46,200
~180	22,200	26,400	31,500	42,000	47,800
~200	23,600	27,200	33,900	43,200	49,300
~220	24,100	27,700	34,500	44,200	50,300
~240	26,500	28,900	36,800	46,600	54,500

※上記以外のサイズについては、別冊お仕立て上がり価格表をご覧ください。  
※コード式価格=ドラム式価格-3,000円  
※連意の際の柄合わせについては、別途ご相談ください。

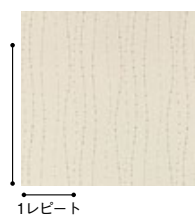

1レピート



ML-7204

遮光 1 | A++ | A+ | A | B | C | 2 | 3 | D | E

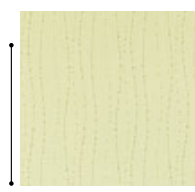

ML-7205

遮光 1 | A++ | A+ | A | B | C | 2 | 3 | D | E

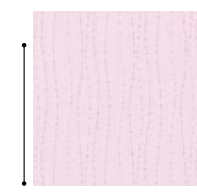

ML-7206

遮光 1 | A++ | A+ | A | B | C | 2 | 3 | D | E



▶ドレープ7208 ▶レース7689 ▶クッション [手前から] 7341 7348



▶ブレースェード・ダブルシェード仕様 前7207 後7689

## ルスト

個性的な幾何柄を無地調に仕上げ、織り組織の違いで表現しました。落ち着きがありながら、明るいカラーリングが魅力です。

SS ¥5,400/m 巾 100cm

レピート タテ 33.7cm・ヨコ 33.7cm

組成 タテ ポリエステル 100%・ヨコ ポリエステル 100%

寸法変化率 水洗い：タテ 1.0%・ヨコ 0.0%  
ドライ：タテ 0.0%・ヨコ 0.0%

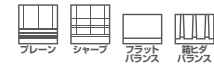

■ 形態安定ライトウェーブ加工価格表 共生地タッセル含む (単位：円・税別/cm)

仕上り巾 約2倍ヒダ	~45 (1巾)	~100 (2巾)	~150 (3巾)	~200 (4巾)	~250 (5巾)	~300 (6巾)
~100(丈)	13,400	25,600	37,300	49,000	60,800	72,500
~120	13,400	25,600	37,300	49,000	60,800	72,500
~140	16,100	31,100	45,600	60,100	74,600	89,100
~160	16,100	31,100	45,600	60,100	74,600	89,100
~180	18,200	35,200	51,800	68,400	84,900	101,500
~200	20,300	39,400	58,000	76,600	95,300	113,900
~220	20,300	39,400	58,000	76,600	95,300	113,900
~240	23,000	44,900	66,300	87,700	109,100	130,500
~260	23,000	44,900	66,300	87,700	109,100	130,500
約1.5倍ヒダ	~56	~120	~200	~266	~333	~400

※1巾は片開きのみとなります。  
※片開きの最大仕上り巾は300cmです。

■ プレースェード価格表(ドラム式) (単位：円・税別/cm)

仕上り巾	40~50	~90	~140	~190	~240
~100(丈)	19,100	23,400	33,600	37,800	48,700
~120	21,400	25,600	37,000	41,400	54,100
~140	21,400	25,600	37,000	41,400	54,100
~160	24,100	28,300	41,400	45,800	59,600
~180	24,100	28,300	41,400	45,800	59,600
~200	26,600	30,200	46,000	49,300	64,400
~220	27,700	31,400	48,300	51,500	67,800
~240	29,300	31,800	49,900	52,300	70,400

※上記以外のサイズについては、別冊お仕立て上がり価格表をご覧ください。  
※コード式価格=ドラム式価格-3,000円  
※連意の際の柄合わせについては、別途ご相談ください。

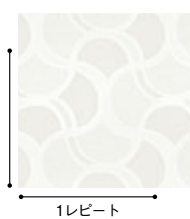

ML-7207.

遮光 1 | A++ | A+ | A | B | C | 2 | 3 | D | E



ML-7208.

遮光 1 | A++ | A+ | A | B | C | 2 | 3 | D | E

# アルディ

やまぶきの花を大胆に描いたプリントカーテンで室内を明るく彩ります。

◎ ¥2,340/m<sup>2</sup> (¥3,500/m) 巾 150cm

レピート タテ 60.0cm・ヨコ 75.0cm

組成 タテ ポリエステル 100%・ヨコ ポリエステル 100%

寸法変化率 水洗い：タテ-1.0%・ヨコ 0.0%

ドライ：タテ-1.0%・ヨコ 0.0%



## ■ 形態安定ライトウェーブ加工価格表 共生地タッセル含む (単位：円税別/cm)

仕上り巾 約2倍ヒダ	~67 (1巾)	~150 (2巾)	~225 (3巾)	~300 (4巾)	~375 (5巾)	~450 (6巾)
~100(丈)	11,600	22,400	32,800	43,100	53,500	63,800
~120	11,600	22,400	32,800	43,100	53,500	63,800
~140	11,600	22,400	32,800	43,100	53,500	63,800
~160	15,000	29,300	43,100	56,900	70,700	84,500
~180	15,000	29,300	43,100	56,900	70,700	84,500
~200	15,000	29,300	43,100	56,900	70,700	84,500
~220	18,500	36,200	53,500	70,700	88,000	105,200
~240	18,500	36,200	53,500	70,700	88,000	105,200
~260	18,500	36,200	53,500	70,700	88,000	105,200
約1.5倍ヒダ	~90	~200	~300	~400	~500	~600

※1巾は片開きのみとなります。  
※片開きの最大仕上り巾は300cmです。

## ■ プレインシェード価格表(ドラム式) (単位：円・税別/cm)

仕上り巾	40~50	~90	~140	~190	~240
~100(丈)	16,700	21,000	26,000	33,100	38,700
~120	19,400	23,600	28,600	37,300	43,600
~140	19,400	23,600	28,600	37,300	43,600
~160	20,600	24,700	29,900	38,800	44,600
~180	22,100	26,200	31,400	41,700	47,500
~200	23,400	27,100	33,800	42,900	49,000
~220	23,400	27,100	33,800	42,900	49,000
~240	26,500	28,900	36,800	46,600	54,500

※上記以外のサイズについては、別冊お仕立て上がり価格表をご覧ください。

※コード式価格=ドラム式価格-3,000円

※連窓の際の柄合わせについては、別途ご相談ください。



▶プレインシェード [左から] 7210 7352 ▶クッション [左から] 7353 7350 7349

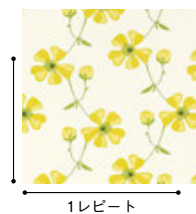

1レピート



ML-7209

遮光 1 | A++ | A+ | A | B | C | 2 | 3 | D | E



ML-7210

遮光 1 | A++ | A+ | A | B | C | 2 | 3 | D | E



▶ドレープ7212 ▶ブレースィード7655 ▶クッション [手前から] 7212 (参考商品) 7344

## ビアーレ

明るい配色からシックな配色まで4配色ご用意しました。カラーリングによって、さまざまな空間に合うカーテンです。

**D** ¥3,270/m<sup>2</sup>(¥4,900/m) 巾 150cm

レピート タテ 0.4cm・ヨコ 8.3cm

組成 タテ ポリエステル 100%・ヨコ ポリエステル 100%

寸法変化率 水洗い：タテ-1.0%・ヨコ-1.0%  
ドライ：タテ-1.0%・ヨコ-1.0%



### ■ 形態安定ライトウェーブ加工価格表 共生地タッセル含む (単位：円・税別/cm)

仕上り巾 約2倍ヒダ	~67 (1巾)	~150 (2巾)	~225 (3巾)	~300 (4巾)	~375 (5巾)	~450 (6巾)
~100(丈)	11,500	22,000	32,100	42,100	52,100	62,100
~120	13,000	24,900	36,300	47,800	59,200	70,700
~140	14,400	27,800	40,600	53,500	66,400	79,200
~160	15,800	30,600	44,900	59,200	73,500	87,800
~180	17,300	33,500	49,200	64,900	80,700	96,400
~200	18,700	36,300	53,500	70,700	87,800	105,000
~220	20,100	39,200	57,800	76,400	95,000	113,600
~240	21,500	42,100	62,100	82,100	102,100	122,100
~260	23,000	44,900	66,400	87,800	109,300	130,700
約1.5倍ヒダ	~90	~200	~300	~400	~500	~600

※1巾は片開きのみとなります。  
※片開きの最大仕上り巾は300cmです。

### ■ ブレースィード価格表(ドラム式) (単位：円・税別/cm)

仕上り巾	40~50	~90	~140	~190	~240
~100(丈)	17,900	22,200	27,100	35,400	41,100
~120	19,800	24,000	28,900	38,100	44,400
~140	20,400	24,700	29,600	39,500	45,800
~160	22,300	26,500	31,700	42,300	48,100
~180	23,000	27,200	32,400	43,700	49,500
~200	25,100	28,700	35,400	46,200	52,300
~220	25,800	29,400	36,100	47,600	53,700
~240	28,000	30,500	38,400	49,800	57,600

※上記以外のサイズについては、別冊お仕立て上がり価格表をご覧ください。  
※コード式価格=ドラム式価格-3,000円  
※連意の際の柄合わせについては、別途ご相談ください。

▶ブレースィード7211



ML-7211

遮光 1 | A++ | A+ | A | B | C | 2 | 3 | D | E

ML-7213

遮光 1 | A++ | A+ | A | B | C | 2 | 3 | D | E

ML-7212

遮光 1 | A++ | A+ | A | B | C | 2 | 3 | D | E

ML-7214

遮光 1 | A++ | A+ | A | B | C | 2 | 3 | D | E

●ヒダの取り方により、写真とは柄の見え方が異なる場合があります。また、両開きの際に左右で柄が合わなくなる場合があります。

形態安定ライトウェーブ加工価格 200cm×200cm

34,900~	45,000~	60,000~	75,000~	90,000~
---------	---------	---------	---------	---------





▶ブレースェード・ダブルシェード仕様 前7216 後7624



▶ドレープ7215

## ロビンス

山をグラフィック的に表現したプリントカーテンです。  
モダンなポップ空間を創ります。

☑ ¥2,500/m<sup>2</sup>(¥3,750/m) 巾 150cm

レピート タテ 60.5cm・ヨコ 50.0cm  
組 成 タテ ポリエステル 100%・ヨコ ポリエステル 100%  
寸法変化率 水洗い：タテ-1.0%・ヨコ-1.0%  
ドライ：タテ-1.0%・ヨコ-1.0%



### ■形態安定ライトウェーブ加工価格表 共生地タッセル含む (単位：円・税別/cm)

仕上り巾 約2倍ヒダ	~67 (1巾)	~150 (2巾)	~225 (3巾)	~300 (4巾)	~375 (5巾)	~450 (6巾)
~100(丈)	12,700	24,600	36,000	47,400	58,800	70,200
~120	12,700	24,600	36,000	47,400	58,800	70,200
~140	12,700	24,600	36,000	47,400	58,800	70,200
~160	16,300	31,800	46,800	61,800	76,800	91,800
~180	16,300	31,800	46,800	61,800	76,800	91,800
~200	16,300	31,800	46,800	61,800	76,800	91,800
~220	19,900	39,000	57,600	76,200	94,800	113,400
~240	19,900	39,000	57,600	76,200	94,800	113,400
~260	19,900	39,000	57,600	76,200	94,800	113,400
約1.5倍ヒダ	~90	~200	~300	~400	~500	~600

※1巾は片開きのみとなります。  
※片開きの最大仕上り巾は300cmです。

### ■プレーンシェード価格表(ドラム式) (単位：円・税別/cm)

仕上り巾	40~50	~90	~140	~190	~240
~100(丈)	17,200	21,500	26,400	34,000	39,700
~120	19,900	24,200	29,100	38,500	44,800
~140	19,900	24,200	29,100	38,500	44,800
~160	21,200	25,300	30,500	39,900	45,700
~180	22,700	26,900	32,100	43,100	48,900
~200	24,100	27,700	34,500	44,200	50,300
~220	24,100	27,700	34,500	44,200	50,300
~240	27,200	29,700	37,600	48,200	56,100

※上記以外のサイズについては、別冊お仕立て上がり価格表をご覧ください。  
※コード式価格=ドラム式価格-3,000円  
※連窓の際の柄合わせについては、別途ご相談ください。

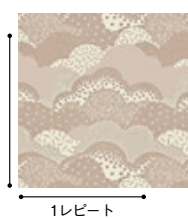

1レピート



ML-7215.

遮光 1 | A++ | A+ | A | B | C | 2 | 3 | D | E

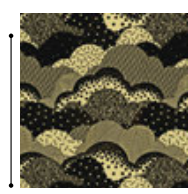

ML-7216.

遮光 1 | A++ | A+ | A | B | C | 2 | 3 | D | E

# キャス

リバーシブル使いのリーフ柄は、組み合わせの楽しみが広がります。

**D** ¥3,190/m<sup>2</sup>(¥4,300/m) 巾 135cm

レピート タテ 30.9cm・ヨコ 22.8cm  
 組成 タテ ポリエステル 100%・ヨコ ポリエステル 100%  
 寸法変化率 水洗い：タテ-1.0%・ヨコ-1.0%  
 ドライ：タテ-1.0%・ヨコ 0.0%



### ■ 形態安定ライトウェーブ加工価格表 共生地タッセル含む (単位：円・税別/cm)

仕上り巾 約2倍ヒダ	~60 (1巾)	~135 (2巾)	~202 (3巾)	~270 (4巾)	~337 (5巾)	~405 (6巾)
~100(丈)	11,500	22,100	32,300	42,400	52,500	62,600
~120	13,400	25,900	38,000	50,000	62,000	74,000
~140	13,400	25,900	38,000	50,000	62,000	74,000
~160	15,300	29,700	43,700	57,600	71,500	85,400
~180	17,200	33,500	49,300	65,200	81,000	96,800
~200	17,200	33,500	49,300	65,200	81,000	96,800
~220	19,100	37,300	55,000	72,700	90,500	108,200
~240	21,000	41,100	60,700	80,300	99,900	119,600
~260	21,000	41,100	60,700	80,300	99,900	119,600
約1.5倍ヒダ	~80	~170	~270	~360	~450	~540

※1巾は片開きのみとなります。  
 ※片開きの最大仕上り巾は300cmです。  
 ※施工写真のスタイルは上記価格とは異なりますのでご注意ください。

### ■ プレーンシェード価格表(ドラム式) (単位：円・税別/cm)

仕上り巾	40~50	~90	~140	~190	~240
~100(丈)	17,700	22,000	30,800	35,000	40,700
~120	19,800	24,000	33,800	38,100	44,400
~140	20,700	24,900	35,600	39,900	46,200
~160	21,900	26,000	36,900	41,400	47,200
~180	22,800	26,900	38,700	43,200	49,000
~200	25,100	28,700	42,900	46,200	52,300
~220	25,100	28,700	42,900	46,200	52,300
~240	27,500	30,000	46,300	48,800	56,700

※上記以外のサイズについては、別冊お仕立て上がり価格表をご覧ください。  
 ※コード式価格=ドラム式価格-3,000円  
 ※連窓の際の柄合わせについては、別途ご相談ください。



▶フラットアジャスターカーテン7218 (A面) ▶タッセルEF-568 (01) ▶クッション [左から] 7351 7353



ML-7217 遮光 1 | A++ | A+ | A | B | C | 2 | 3 | D | E A面



B面



ML-7218 遮光 1 | A++ | A+ | A | B | C | 2 | 3 | D | E A面



B面

リバーシブル商品です。A面、B面どちらを表にするのかご指定ください。

形態安定ライトウェーブ加工価格 200cm×200cm				
34,900~	45,000~	60,000~	75,000~	90,000~



▶ドレープ7220 ▶レース7618 ▶クッション [手前から] 7349 7320

## ピジョン

清潔感のあるカラーリングとナチュラルな糸使いで、幅広い層に人気のカーテンです。

◎ ¥2,300/m 巾 100cm

レポート タテ 1.6cm ・ ヨコ 1.5cm

組成 タテ ポリエステル 100% ・ ヨコ ポリエステル 100%

寸法変化率 水洗い：タテ -1.0% ・ ヨコ -1.0%  
ドライ：タテ 0.0% ・ ヨコ 1.0%



■ 形態安定ライトウェーブ加工価格表 共生地タッセル含む (単位：円・税別/cm)

仕上り巾 約2倍ヒダ	～45 (1巾)	～100 (2巾)	～150 (3巾)	～200 (4巾)	～250 (5巾)	～300 (6巾)
～100(丈)	6,700	12,900	18,600	24,300	30,000	35,700
～120	7,100	13,700	19,700	25,800	31,900	38,000
～140	8,200	15,900	23,200	30,400	37,600	44,800
～160	8,600	16,700	24,300	31,900	39,500	47,100
～180	9,700	19,000	27,700	36,500	45,200	53,900
～200	10,100	19,700	28,900	38,000	47,100	56,200
～220	11,300	22,000	32,300	42,500	52,800	63,100
～240	11,600	22,800	33,400	44,100	54,700	65,300
～260	12,800	25,100	36,800	48,600	60,400	72,200
約1.5倍ヒダ	～56	～120	～200	～266	～333	～400

※1巾は片開きのみとなります。  
※片開きの最大仕上り巾は300cmです。

■ プレーンシェード価格表(ドラム式) (単位：円・税別/cm)

仕上り巾	40～50	～90	～140	～190	～240
～100(丈)	15,700	20,000	26,900	31,000	38,700
～120	17,400	21,600	29,000	33,300	42,100
～140	17,500	21,800	29,300	33,700	42,500
～160	19,200	23,400	31,600	36,100	44,900
～180	19,400	23,500	31,900	36,400	45,400
～200	21,200	24,900	35,300	38,500	48,300
～220	21,400	25,000	35,600	38,800	48,800
～240	23,500	25,900	38,100	40,600	52,800

※上記以外のサイズについては、別冊お仕立て上がり価格表をご覧ください。  
※コード式価格=ドラム式価格-3,000円

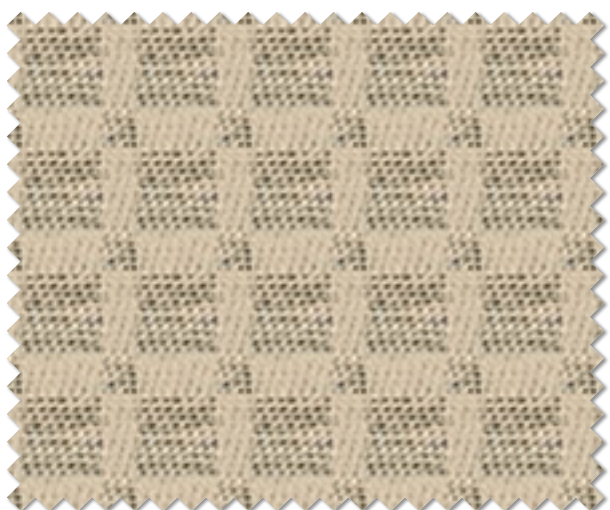

ML-7219

遮光 1 | A++ | A+ | A | B | C | 2 | 3 | D | E

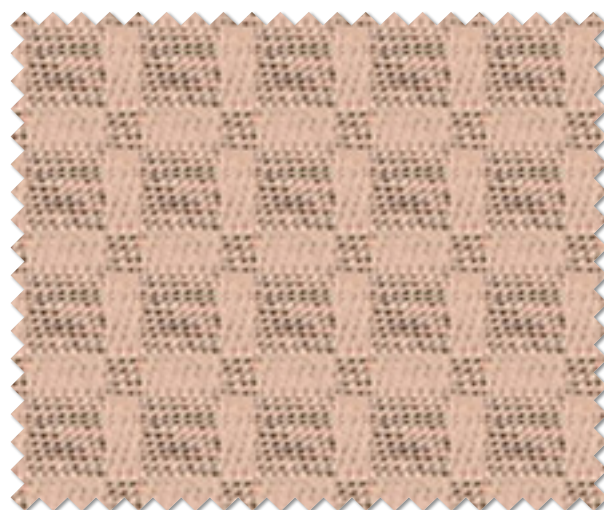

ML-7220

遮光 1 | A++ | A+ | A | B | C | 2 | 3 | D | E

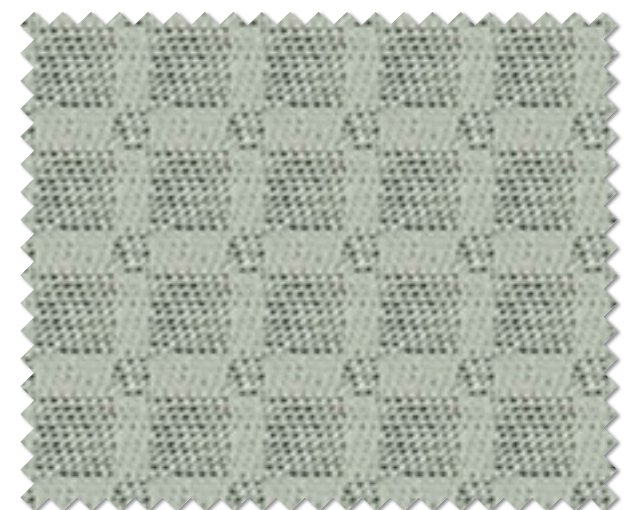

ML-7221

遮光 1 | A++ | A+ | A | B | C | 2 | 3 | D | E