



▶ドレープ7100 ▶ブレンシェード7658/トリム (参考商品) ▶タッセルEF-565 (01) ▶クッション7317

ELEGANT

— エレガント —

清潔感のあるカラーリング、上品なテクスチャー感。
自然をモチーフにした繊細で華やかなファブリックスが、
優美なシーンを生み出します。



エミュー

織る前にタテ糸に華やかなプリントを施し、大胆な植物柄をジャカードで表現したエレガントモダンなファブリックです。

SS ¥5,850/m² (¥8,300/m) 巾 142cm

レピート ジャカード柄レピート タテ 50.0cm・ヨコ 47.5cm

組成 タテ ポリエステル 100%・ヨコ ポリエステル 100%

寸法変化率 水洗い：タテ-1.0%・ヨコ-1.0%

ドライ：タテ-1.0%・ヨコ 0.0%



■ 形態安定ライトウェーブ加工価格表 共生地タッセル含む (単位：円・税別/cm)

仕上り巾 約2倍ヒダ	~63 (1巾)	~142 (2巾)	~213 (3巾)	~284 (4巾)	~355 (5巾)	~426 (6巾)
~100(丈)	17,900	34,000	49,600	65,300	80,900	96,600
~120	23,100	44,400	65,300	86,100	107,000	127,900
~140	23,100	44,400	65,300	86,100	107,000	127,900
~160	23,100	44,400	65,300	86,100	107,000	127,900
~180	28,300	54,900	80,900	107,000	133,100	159,200
~200	28,300	54,900	80,900	107,000	133,100	159,200
~220	33,500	65,300	96,600	127,900	159,200	190,400
~240	33,500	65,300	96,600	127,900	159,200	190,400
~260	33,500	65,300	96,600	127,900	159,200	190,400
約1.5倍ヒダ	~84	~180	~284	~378	~473	~568

※1巾は片開きのみとなります。
※片開きの最大仕上り巾は300cmです。

■ プレーンシェード価格表(ドラム式) (単位：円・税別/cm)

仕上り巾	40~50	~90	~140	~190	~240
~100(丈)	22,500	26,800	40,400	44,600	50,300
~120	23,700	27,900	41,600	45,900	52,200
~140	26,600	30,800	47,400	51,700	58,000
~160	27,800	31,900	48,700	53,200	59,000
~180	27,800	31,900	48,700	53,200	59,000
~200	32,100	35,700	56,900	60,200	66,300
~220	32,100	35,700	56,900	60,200	66,300
~240	36,500	39,000	64,300	66,800	74,700

※上記以外のサイズについては、別冊お仕上がり価格表をご覧ください。
※コード式価格=ドラム式価格+3,000円
※連窓の際の柄合わせについては、別途ご相談ください。

▶プレーンシェード・ダブルシェード仕様 前7101 後7630

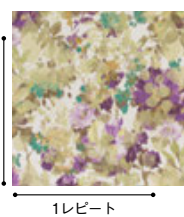

ML-7100.

遮光 1 | A++ | A+ | A | B | C | 2 | 3 | D | E

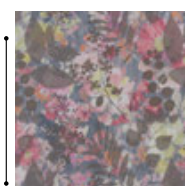

ML-7101.

遮光 1 | A++ | A+ | A | B | C | 2 | 3 | D | E

ルミナス

ユリをモチーフにストライプにレイアウトしました。
影のユリは薄いベールでおおわれたかのように繊細に表現しました。

SS ¥6,600/m 巾 100cm

レピート タテ 54.5cm・ヨコ 34.0cm
組成 タテ ポリエステル 100%・ヨコ ポリエステル 100%
寸法変化率 水洗い：タテ-1.0%・ヨコ-1.0%
ドライ：タテ-1.0%・ヨコ-1.0%

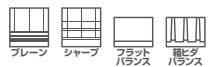

■ 形態安定ライトウェーブ加工価格表 共生地タッセル含む (単位：円・税別/cm)

仕上り巾 約2倍ヒダ	~45 (1巾)	~100 (2巾)	~150 (3巾)	~200 (4巾)	~250 (5巾)	~300 (6巾)
~100(丈)	15,600	29,900	43,700	57,400	71,200	85,000
~120	15,600	29,900	43,700	57,400	71,200	85,000
~140	19,700	38,000	55,800	73,600	91,500	109,300
~160	19,700	38,000	55,800	73,600	91,500	109,300
~180	24,500	47,700	70,400	93,100	115,800	138,400
~200	24,500	47,700	70,400	93,100	115,800	138,400
~220	24,500	47,700	70,400	93,100	115,800	138,400
~240	28,600	55,800	82,600	109,300	136,000	162,700
~260	28,600	55,800	82,600	109,300	136,000	162,700
約1.5倍ヒダ	~56	~120	~200	~266	~333	~400

※1巾は片開きのみとなります。
※片開きの最大仕上り巾は300cmです。
※施工写真のスタイルは上記価格とは異なりますのでご注意ください。

■ プレーンシェード価格表(ドラム式) (単位：円・税別/cm)

仕上り巾	40~50	~90	~140	~190	~240
~100(丈)	21,700	25,900	38,700	42,900	56,400
~120	22,800	27,100	39,800	44,200	58,400
~140	22,800	27,100	39,800	44,200	58,400
~160	26,300	30,500	45,800	50,300	66,200
~180	26,300	30,500	45,800	50,300	66,200
~200	30,500	34,100	53,800	57,000	76,000
~220	30,500	34,100	53,800	57,000	76,000
~240	32,000	34,500	55,300	57,800	78,600

※上記以外のサイズについては、別冊お社立て上がり価格表をご覧ください。
※コード式価格=ドラム式価格-3,000円
※連窓の際の柄合わせについては、別途ご相談ください。



▶ドレープ7103/裏地7564 ▶レース7702



ML-7102.

遮光 1 | A++ | A+ | A | B | C | 2 | 3 | D | E

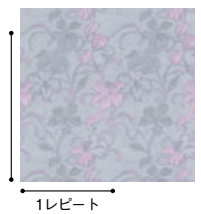

1レピート



ML-7103.

遮光 1 | A++ | A+ | A | B | C | 2 | 3 | D | E



●ヒダの取り方により、写真とは柄の見え方が異なる場合があります。
また、両開きの際に左右で柄が合わなくなる場合があります。
●風通組織(二重織)のため、ヒダの谷間に若干シワがでる場合があります。生地特性として、ご了承ください。

形態安定ライトウェーブ加工価格 200cm×200cm

34,900~	45,000~	60,000~	75,000~	90,000~
---------	---------	---------	---------	---------



1レピート



ML-7104.

遮光 1 | A++ | A+ | A | B | C | 2 | 3 | D | E

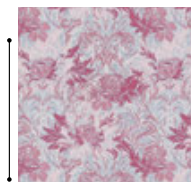

ML-7105.

遮光 1 | A++ | A+ | A | B | C | 2 | 3 | D | E



▶ドレープ7104 ▶レース7655

サンティエ

クレマチスをタテ拵のようにジャカードで織り上げました。ふくれとかすれで奥行き感と華やかさを醸し出します。

SS ¥7,520/m²(¥10,000/m) 巾 133cm

レピート タテ 39.1cm・ヨコ 33.3cm

組成 タテ ポリエステル 100%・ヨコ ポリエステル 100%

寸法変化率 水洗い：タテ-1.0%・ヨコ-1.0%
ドライ：タテ-1.0%・ヨコ 0.0%



■形態安定ライトウェーブ加工価格表 共生地タッセル含む (単位：円・税別/cm)

仕上り巾 約2倍ヒダ	~59 (1巾)	~133 (2巾)	~199 (3巾)	~266 (4巾)	~332 (5巾)	~399 (6巾)
~100(丈)	21,700	41,400	60,600	79,800	99,000	118,200
~120	26,500	51,000	75,000	99,000	123,000	147,000
~140	26,500	51,000	75,000	99,000	123,000	147,000
~160	31,300	60,600	89,400	118,200	147,000	175,800
~180	31,300	60,600	89,400	118,200	147,000	175,800
~200	36,100	70,200	103,800	137,400	171,000	204,600
~220	36,100	70,200	103,800	137,400	171,000	204,600
~240	40,900	79,800	118,200	156,600	195,000	233,400
~260	40,900	79,800	118,200	156,600	195,000	233,400
約1.5倍ヒダ	~78	~167	~266	~354	~443	~532

※1巾は片開きのみとなります。
※片開きの最大仕上り巾は300cmです。

■プレーンシェード価格表(ドラム式) (単位：円・税別/cm)

仕上り巾	40~50	~90	~140	~190	~240
~100(丈)	25,000	29,300	45,400	49,600	55,300
~120	26,200	30,400	46,500	50,900	57,200
~140	29,000	33,200	52,100	56,500	62,800
~160	30,200	34,300	53,500	58,000	63,700
~180	33,000	37,100	59,100	63,600	69,300
~200	34,300	38,000	61,500	64,700	70,800
~220	37,100	40,800	67,100	70,300	76,400
~240	38,700	41,200	68,600	71,100	79,000

※上記以外のサイズについては、別冊お仕立て上がり価格表をご覧ください。
※コード式価格=ドラム式価格-3,000円
※連意の際の柄合わせについては、別途ご相談ください。



▶プレーンシェード・ダブルシェード仕様 前7105 後7631

形態安定ライトウェーブ加工価格 200cm×200cm

34,900~	45,000~	60,000~	75,000~	90,000~
---------	---------	---------	---------	---------

レジェ

クレマチスをモチーフに収縮差のある糸と組織使いにより立体感を表現したクォリティーは、上級のエレガント空間を演出します。

SS ¥5,200/m 巾 100cm

レピート タテ 25.9cm・ヨコ 33.2cm

組成 タテ ポリエステル 100%・ヨコ ポリエステル 100%

寸法変化率 水洗い：タテ-1.0%・ヨコ 0.0%
ドライ：タテ 0.0%・ヨコ-1.0%



■ 形態安定ライトウェーブ加工価格表

共生地タッセル含む (単位：円・税別/cm)

仕上り巾 約2倍ヒダ	~45 (1巾)	~100 (2巾)	~150 (3巾)	~200 (4巾)	~250 (5巾)	~300 (6巾)
~100(丈)	12,300	23,500	34,200	45,000	55,700	66,400
~120	14,300	27,500	40,300	53,000	65,700	78,500
~140	14,300	27,500	40,300	53,000	65,700	78,500
~160	15,700	30,200	44,300	58,400	72,400	86,500
~180	17,700	34,200	50,300	66,400	82,500	98,600
~200	19,000	36,900	54,300	71,800	89,200	106,600
~220	21,000	40,900	60,400	79,800	99,200	118,700
~240	21,000	40,900	60,400	79,800	99,200	118,700
~260	23,000	45,000	66,400	87,800	109,300	130,700
約1.5倍ヒダ	~56	~120	~200	~266	~333	~400

※1巾は片開きのみとなります。
※片開きの最大仕上り巾は300cmです。

■ プレーンシェード価格表(ドラム式)

(単位：円・税別/cm)

仕上り巾	40~50	~90	~140	~190	~240
~100(丈)	18,500	22,800	32,500	36,600	47,100
~120	20,800	25,000	35,800	40,200	52,300
~140	21,900	26,100	38,000	42,300	55,600
~160	23,100	27,200	39,300	43,800	56,500
~180	23,800	28,000	40,800	45,200	58,700
~200	26,300	29,900	45,400	48,600	63,400
~220	27,000	30,600	46,800	50,000	65,600
~240	29,700	32,200	50,600	53,000	71,500

※上記以外のサイズについては、別冊お仕立て上がり価格表をご覧ください。
※コード式価格=ドラム式価格-3,000円
※連窓の際の柄合わせについては、別途ご相談ください。

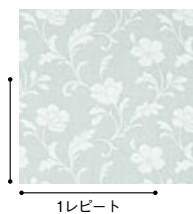

1レピート



ML-7106

遮光 1 | A++ | A+ | A | B | C | 2 | 3 | D | E



ML-7107

遮光 1 | A++ | A+ | A | B | C | 2 | 3 | D | E



▶ ドレープ7106 ▶ クッション [左から] 7309 7317

●ヨコ糸にスパン糸を使用しているため、部分的に糸の太細が見られることがあります。

形態安定ライトウェーブ加工価格 200cm×200cm				
34,900~	45,000~	60,000~	75,000~	90,000~

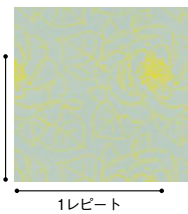

1レピート



ML-7108

遮光 1 | A++ | A+ | A | B | C | 2 | 3 | D | E

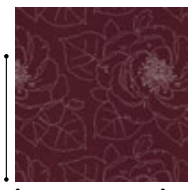

ML-7109

遮光 1 | A++ | A+ | A | B | C | 2 | 3 | D | E

ディナスティー

深味のあるシャンタン調のグラウンドに、大胆なバラをジャカードで表現しました。

SS ¥5,600/m 巾 100cm

レピート タテ 42.5cm・ヨコ 50.0cm

組成 タテ ポリエステル 100%・ヨコ ポリエステル 100%

寸法変化率 水洗い：タテ-1.0%・ヨコ 0.0%
ドライ：タテ-1.0%・ヨコ-1.0%



■ 形態安定ライトウェーブ加工価格表 共生地タッセル含む (単位：円・税別/cm)

仕上り巾 約2倍ヒダ	~45 (1巾)	~100 (2巾)	~150 (3巾)	~200 (4巾)	~250 (5巾)	~300 (6巾)
~100(丈)	13,700	26,300	38,400	50,400	62,500	74,600
~120	13,700	26,300	38,400	50,400	62,500	74,600
~140	17,300	33,400	49,000	64,600	80,300	95,900
~160	17,300	33,400	49,000	64,600	80,300	95,900
~180	20,100	39,100	57,500	76,000	94,500	112,900
~200	20,100	39,100	57,500	76,000	94,500	112,900
~220	23,000	44,800	66,100	87,400	108,700	130,000
~240	23,000	44,800	66,100	87,400	108,700	130,000
~260	25,800	50,400	74,600	98,700	122,900	147,000
約1.5倍ヒダ	~56	~120	~200	~266	~333	~400

※1巾は片開きのみとなります。
※片開きの最大仕上り巾は300cmです。

■ プレインシェード価格表(ドラム式) (単位：円・税別/cm)

仕上り巾	40~50	~90	~140	~190	~240
~100(丈)	18,900	23,200	33,200	37,400	48,200
~120	21,600	25,900	37,500	41,800	54,800
~140	21,600	25,900	37,500	41,800	54,800
~160	24,800	28,900	42,800	47,200	61,600
~180	24,800	28,900	42,800	47,200	61,600
~200	27,700	31,400	48,300	51,500	67,800
~220	27,700	31,400	48,300	51,500	67,800
~240	30,900	33,400	53,000	55,400	75,100

※上記以外のサイズについては、別冊お仕立て上がり価格表をご覧ください。
※コード式価格=ドラム式価格-3,000円
※連意の際の柄合わせについては、別途ご相談ください。



▶ドレープ7109 ▶レース7644



7108

形態安定ライトウェーブ加工価格 200cm×200cm

34,900~	45,000~	60,000~	75,000~	90,000~
---------	---------	---------	---------	---------

ジュリオ

風通組織で表現された地紋の文様に愛らしいバラをあしらいました。上質感と華やかさのあるカーテンです。

SS ¥7,290/m²(¥10,200/m) 巾 140cm

レピート タテ 34.3cm・ヨコ 35.0cm

組成 タテ ポリエステル 100%・ヨコ ポリエステル 100%

寸法変化率 水洗い：タテ-1.0%・ヨコ 0.0%
ドライ：タテ 0.0%・ヨコ 0.0%



■ 形態安定ライトウェーブ加工価格表

共生地タッセル含む (単位：円・税別/cm)

仕上り巾 約2倍ヒダ	～62 (1巾)	～140 (2巾)	～210 (3巾)	～280 (4巾)	～350 (5巾)	～420 (6巾)
～100(丈)	24,700	47,400	69,500	91,600	113,800	135,900
～120	24,700	47,400	69,500	91,600	113,800	135,900
～140	28,400	54,700	80,600	106,400	132,200	158,100
～160	28,400	54,700	80,600	106,400	132,200	158,100
～180	33,300	64,600	95,300	126,100	156,800	187,600
～200	33,300	64,600	95,300	126,100	156,800	187,600
～220	37,000	72,000	106,400	140,800	175,300	209,700
～240	40,700	79,300	117,500	155,600	193,700	231,900
～260	40,700	79,300	117,500	155,600	193,700	231,900
約1.5倍ヒダ	～83	～177	～280	～373	～466	～560

※1巾は片開きのみとなります。

※片開きの最大仕上り巾は300cmです。

■ プレーンシェード価格表(ドラム式)

(単位：円・税別/cm)

仕上り巾	40～50	～90	～140	～190	～240
～100(丈)	23,800	28,100	43,000	47,200	52,900
～120	27,800	32,100	49,800	54,200	60,500
～140	27,800	32,100	49,800	54,200	60,500
～160	31,200	35,300	55,500	59,900	65,700
～180	31,200	35,300	55,500	59,900	65,700
～200	35,400	39,000	63,600	66,800	72,900
～220	35,400	39,000	63,600	66,800	72,900
～240	39,100	41,600	69,400	71,900	79,800

※上記以外のサイズについては、別冊お仕立て上がり価格表をご覧ください。

※コード式価格=ドラム式価格+3,000円

※連窓の際の柄合わせについては、別途ご相談ください。

Style Point | 後幕シアアの裾スカラップとのコーディネート。



▶ プレーンシェード・ダブルシェード仕様 前7111 後7594

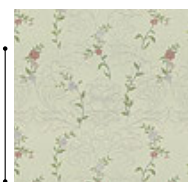

1レピート



ML-7110

遮光 1 | A++ | A+ | A | B | C | 2 | 3 | D | E



ML-7111

遮光 1 | A++ | A+ | A | B | C | 2 | 3 | D | E



▶ ドレープ7110 ▶ タッセルEF-565 (01) ▶ セバレート (共生地フリル仕様) 7645

- 風通組織(二重織)のため、ヒダの谷間に若干シワがでる場合があります。生地の特性として、ご了承ください。
- ヨコ糸にスラブ糸を使用しているため、部分的に糸の太細が見られることがあります。
- 室内に光が入る時、うっすらと生地裏のヨコ段が見えることがあります。商品の特性としてご了承ください。

形態安定ライトウェーブ加工価格 200cm×200cm

34,900～ 45,000～ 60,000～ 75,000～ 90,000～



1レピート



ML-7112

遮光 1 | A++ | A+ | A | B | C | 2 | 3 | D | E

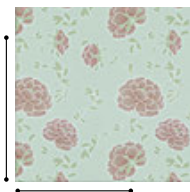

ML-7113

遮光 1 | A++ | A+ | A | B | C | 2 | 3 | D | E

ペーニア

緻密で光沢の美しいサテン地にシャクヤクの花を先染めで表現しました。上質なエレガント空間を彩ります。

SS ¥6,580/m² (¥9,200/m) 巾 140cm

レピート タテ 44.5cm・ヨコ 35.0cm

組成 タテ ポリエステル 100%・ヨコ ポリエステル 100%

寸法変化率 水洗い：タテ-1.0%・ヨコ 0.0%
ドライ：タテ-1.0%・ヨコ-1.0%



■ 形態安定ライトウェーブ加工価格表 共生地タッセル含む (単位：円・税別/cm)

仕上り巾 約2倍ヒダ	~62 (1巾)	~140 (2巾)	~210 (3巾)	~280 (4巾)	~350 (5巾)	~420 (6巾)
~100(丈)	22,700	43,600	63,900	84,200	104,600	124,900
~120	22,700	43,600	63,900	84,200	104,600	124,900
~140	28,400	54,900	80,900	106,800	132,800	158,800
~160	28,400	54,900	80,900	106,800	132,800	158,800
~180	28,400	54,900	80,900	106,800	132,800	158,800
~200	32,900	63,900	94,400	124,900	155,400	185,900
~220	32,900	63,900	94,400	124,900	155,400	185,900
~240	38,500	75,200	111,400	147,500	183,700	219,800
~260	38,500	75,200	111,400	147,500	183,700	219,800
約1.5倍ヒダ	~83	~177	~280	~373	~466	~560

※1巾は片開きのみとなります。 ※施工写真のスタイルは上記価格とは異なりますのでご注意ください。
※片開きの最大仕上り巾は300cmです。

■ プレーンシェード価格表(ドラム式) (単位：円・税別/cm)

仕上り巾	40~50	~90	~140	~190	~240
~100(丈)	22,800	27,100	41,100	45,200	50,900
~120	26,600	30,800	47,300	51,700	58,000
~140	26,600	30,800	47,300	51,700	58,000
~160	31,000	35,100	55,100	59,600	65,400
~180	31,000	35,100	55,100	59,600	65,400
~200	32,300	36,000	57,500	60,700	66,800
~220	34,900	38,600	62,700	65,900	72,000
~240	36,500	39,000	64,200	66,700	74,600

※上記以外のサイズについては、別冊お仕立て上がり価格表をご覧ください。
※コード式価格=ドラム式価格-3,000円
※連意の際の柄合わせについては、別途ご相談ください。

Style Point | 内付けのシアーとシェードのコーディネート。



▶ プレーンシェードフラップ7113 ▶ レース(ギャザーカーテン) 7638



▶ ドレープ(無双縫製) 7112/7329 (参考商品) ▶ フラットバランス7112 ▶ プレーンシェード7592 ▶ クッション [右から] 7316 7325

●ヒダの取り方により、写真とは柄の見え方が異なる場合があります。また、両開きの際に左右で柄が合わなくなる場合があります。

形態安定ライトウェーブ加工価格 200cm×200cm

34,900~ 45,000~ 60,000~ 75,000~ 90,000~

セイレーン

エレガントなカトレアとストライプを組合わせた、華やかさのあるカーテンです。

SS ¥5,400/m 巾 100cm

レピート タテ 35.5cm・ヨコ 25.3cm

組成 タテ ポリエステル 100%・ヨコ ポリエステル 100%

寸法変化率 水洗い：タテ-1.0%・ヨコ-1.0%
ドライ：タテ 0.0%・ヨコ 0.0%



■ 形態安定ライトウェーブ加工価格表 共生地タッセル含む (単位：円・税別/cm)

仕上り巾 約2倍ヒダ	~45 (1巾)	~100 (2巾)	~150 (3巾)	~200 (4巾)	~250 (5巾)	~300 (6巾)
~100(丈)	12,000	22,800	33,200	43,500	53,900	64,200
~120	14,000	27,000	39,400	51,800	64,200	76,600
~140	16,800	32,500	47,700	62,800	78,000	93,200
~160	16,800	32,500	47,700	62,800	78,000	93,200
~180	18,900	36,600	53,900	71,100	88,400	105,600
~200	18,900	36,600	53,900	71,100	88,400	105,600
~220	21,600	42,100	62,200	82,200	102,200	122,200
~240	21,600	42,100	62,200	82,200	102,200	122,200
~260	23,700	46,300	68,400	90,400	112,500	134,600
約1.5倍ヒダ	~56	~120	~200	~266	~333	~400

※1巾は片開きのみとなります。
※片開きの最大仕上り巾は300cmです。

■ プレーンシェード価格表(ドラム式) (単位：円・税別/cm)

仕上り巾	40~50	~90	~140	~190	~240
~100(丈)	19,500	23,800	34,400	38,500	49,900
~120	20,600	24,900	35,500	39,800	51,800
~140	21,800	26,000	37,700	42,100	55,200
~160	24,500	28,600	42,100	46,600	60,700
~180	24,500	28,600	42,100	46,600	60,700
~200	27,000	30,600	46,800	50,000	65,600
~220	27,000	30,600	46,800	50,000	65,600
~240	30,100	32,600	51,400	53,900	72,700

※上記以外のサイズについては、別冊お仕立て上がり価格表をご覧ください。
※コード式価格=ドラム式価格+3,000円
※連窓の際の柄合わせについては、別途ご相談ください。

▶ドレープ7114 ▶レース7650 ▶タッセルEF-420 (07)



▶ドレープ7115 ▶レース7644



1レピート



ML-7114

遮光 1 | A++ | A+ | A | B | C | 2 | 3 | D | E



ML-7115

遮光 1 | A++ | A+ | A | B | C | 2 | 3 | D | E

●ヒダの取り方により、写真とは柄の見え方が異なる場合があります。
また、両開きの際に左右で柄が合わなくなる場合があります。



▶ドレープ7117 ▶レース7650

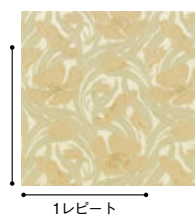

1レピート



ML-7116

遮光 1 | A++ | A+ | A | B | C | 2 | 3 | D | E



ML-7117

遮光 1 | A++ | A+ | A | B | C | 2 | 3 | D | E

ピスティー

美しい光沢のある糸でアールヌーボー調のデザインを表現しました。

S ¥5,000/m 巾 100cm

レピート タテ 36.4cm・ヨコ 32.7cm

組成 タテ ポリエステル 100%・ヨコ ポリエステル 100%

寸法変化率 水洗い：タテ-1.0%・ヨコ-1.0%
ドライ：タテ 0.0%・ヨコ 0.0%



あて布使用 S-61



■ 形態安定ライトウェーブ加工価格表 共生地タッセル含む (単位：円・税別/cm)

仕上り巾 約2倍ヒダ	~45 (1巾)	~100 (2巾)	~150 (3巾)	~200 (4巾)	~250 (5巾)	~300 (6巾)
~100(丈)	11,300	21,500	31,300	41,000	50,800	60,500
~120	13,900	26,700	39,100	51,400	63,800	76,100
~140	13,900	26,700	39,100	51,400	63,800	76,100
~160	15,800	30,600	44,900	59,200	73,500	87,800
~180	18,400	35,800	52,700	69,600	86,500	103,400
~200	18,400	35,800	52,700	69,600	86,500	103,400
~220	21,000	41,000	60,500	80,000	99,500	119,000
~240	21,000	41,000	60,500	80,000	99,500	119,000
~260	23,000	44,900	66,400	87,800	109,300	130,700
約1.5倍ヒダ	~56	~120	~200	~266	~333	~400

※1巾は片開きのみとなります。
※片開きの最大仕上り巾は300cmです。

■ プレーンシェード価格表(ドラム式) (単位：円・税別/cm)

仕上り巾	40~50	~90	~140	~190	~240
~100(丈)	19,100	23,300	33,500	37,700	48,600
~120	20,200	24,500	34,600	39,000	50,600
~140	21,600	25,900	37,400	41,800	54,800
~160	22,800	27,000	38,800	43,300	55,700
~180	23,900	28,000	40,900	45,400	58,800
~200	26,600	30,300	46,100	49,300	64,500
~220	26,600	30,300	46,100	49,300	64,500
~240	29,600	32,100	50,400	52,900	71,300

※上記以外のサイズについては、別冊お仕立て上がり価格表をご覧ください。
※コード式価格=ドラム式価格-3,000円
※連意の際の柄合わせについては、別途ご相談ください。

7116





▶ドレープ7119 ▶レース7639



▶ブレースシェード・ダブルシェード仕様 前7118 後7635

ノイ

バラをモチーフに新感覚のゴブラン組織で表現したカーテンです。淡いトーンのかすれたようなバラが上質な空間を創ります。

SS ¥5,400/m²(¥8,100/m) 巾 150cm

レピート タテ 37.8cm・ヨコ 38.1cm
 組成 タテ ポリエステル 100%・ヨコ ポリエステル 100%
 寸法変化率 水洗い：タテ-1.0%・ヨコ 0.0%
 ドライ：タテ 0.0%・ヨコ 0.0%



■形態安定ライトウェーブ加工価格表 共生地タッセル含む (単位：円・税別/cm)

仕上り巾 約2倍ヒダ	~67 (1巾)	~150 (2巾)	~225 (3巾)	~300 (4巾)	~375 (5巾)	~450 (6巾)
~100(丈)	18,700	35,800	52,300	68,900	85,500	102,000
~120	21,800	42,000	61,700	81,300	101,000	120,700
~140	21,800	42,000	61,700	81,300	101,000	120,700
~160	26,000	50,300	74,100	97,900	121,700	145,500
~180	26,000	50,300	74,100	97,900	121,700	145,500
~200	30,100	58,600	86,500	114,400	142,400	170,300
~220	30,100	58,600	86,500	114,400	142,400	170,300
~240	34,300	66,800	98,900	131,000	163,100	195,200
~260	34,300	66,800	98,900	131,000	163,100	195,200
約1.5倍ヒダ	~90	~200	~300	~400	~500	~600

※1巾は片開きのみとなります。
 ※片開きの最大仕上り巾は300cmです。

■ブレースシェード価格表(ドラム式) (単位：円・税別/cm)

仕上り巾	40~50	~90	~140	~190	~240
~100(丈)	22,900	27,200	32,100	45,300	51,000
~120	24,000	28,300	33,200	46,600	53,000
~140	25,700	30,000	34,900	50,100	56,400
~160	26,900	31,100	36,300	51,500	57,300
~180	29,200	33,400	38,500	56,000	61,800
~200	30,600	34,200	40,900	57,200	63,300
~220	32,800	36,500	43,200	61,700	67,800
~240	34,400	36,900	44,800	62,500	70,400

※上記以外のサイズについては、別冊お仕立て上がり価格表をご覧ください。
 ※コード式価格=ドラム式価格-3,000円
 ※連窓の際の柄合わせについては、別途ご相談ください。

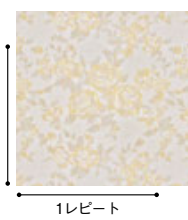

ML-7118.

遮光 1 A++ A+ A B C 2 D E

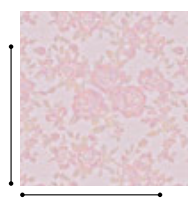

ML-7119.

遮光 1 A++ A+ A B C 2 D E

フロイデ

バラをブーケ状に配したオーソドックスなデザインです。グランドの光沢感と繊細な色使いが上質なエレガント空間を創ります。

SS ¥7,700/m²(¥10,700/m) 巾 139cm

レピート タテ 41.0cm・ヨコ 69.5cm

組 成 タテ ポリエステル 100%・ヨコ ポリエステル 100%

寸法変化率 水洗い：タテ 1.0%・ヨコ 0.0%
ドライ：タテ 0.0%・ヨコ 0.0%



■ 形態安定ライトウェーブ加工価格表

共生地タッセル含む (単位：円・税別/cm)

仕上り巾 約2倍ヒダ	~62 (1巾)	~139 (2巾)	~208 (3巾)	~278 (4巾)	~347 (5巾)	~417 (6巾)
~100(丈)	24,400	46,700	68,400	90,100	111,900	133,600
~120	24,400	46,700	68,400	90,100	111,900	133,600
~140	29,500	56,900	83,700	110,600	137,400	164,300
~160	29,500	56,900	83,700	110,600	137,400	164,300
~180	34,700	67,100	99,100	131,000	163,000	195,000
~200	34,700	67,100	99,100	131,000	163,000	195,000
~220	39,800	77,300	114,400	151,500	188,600	225,600
~240	39,800	77,300	114,400	151,500	188,600	225,600
~260	44,900	87,600	129,800	172,000	214,100	256,300
約1.5倍ヒダ	~82	~175	~278	~370	~463	~556

※1巾は片開きのみとなります。

※片開きの最大仕上り巾は300cmです。

■ プレーンシェード価格表(ドラム式)

(単位：円・税別/cm)

仕上り巾	40~50	~90	~140	~190	~240
~100(丈)	23,500	27,800	42,500	46,600	52,300
~120	27,700	31,900	49,600	54,000	60,300
~140	27,700	31,900	49,600	54,000	60,300
~160	31,900	36,100	57,000	61,400	67,200
~180	31,900	36,100	57,000	61,400	67,200
~200	36,300	39,900	65,300	68,600	74,700
~220	36,300	39,900	65,300	68,600	74,700
~240	40,800	43,300	72,900	75,400	83,200

※上記以外のサイズについては、別冊お仕立て上がり価格表をご覧ください。

※コード式価格=ドラム式価格-3,000円

※連窓の際の柄合わせについては、別途ご相談ください。



▶ ドレープ7121 ▶ レース7702



1レピート



ML-7120.

遮光 1 | A++ | A+ | A | B | C | 2 | 3 | D | E



ML-7121.

遮光 1 | A++ | A+ | A | B | C | 2 | 3 | D | E

Style Point | 上飾りに無地のシャンゼリゼでバランスを付けました。ボルドー色のタッセルがアクセントです。



▶ ドレープ7120 ▶ レース7655 ▶ フラットバランス7519 ▶ タッセルEF-565 (05) ▶ アームホルダー-EF-567 (02)

●ヒダの取り方により、写真とは柄の見え方が異なる場合があります。また、両開きの際に左右で柄が合わなくなる場合があります。

形態安定ライトウェーブ加工価格 200cm×200cm

34,900~ 45,000~ 60,000~ 75,000~ 90,000~



1レピート



ML-7122

遮光 1 | A++ | A+ | A | B | C | 2 | 3 | D | E

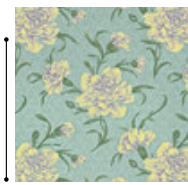

ML-7123

遮光 1 | A++ | A+ | A | B | C | 2 | 3 | D | E

クラーク

大きく咲き乱れるカーネーションを豪華に高密度の先染めで織りあげました。クラシカルな地紋が入ったハイクオリティなカーテンです。

SS ¥6,400/m 巾 100cm

レピート タテ 54.0cm・ヨコ 51.0cm

組成 タテ ポリエステル 100%・ヨコ ポリエステル 100%

寸法変化率 水洗い：タテ-1.0%・ヨコ-1.0%
ドライ：タテ-1.0%・ヨコ 0.0%



■ 形態安定ライトウェーブ加工価格表 共生地タッセル含む (単位：円・税別/cm)

仕上り巾 約2倍ヒダ	~45 (1巾)	~100 (2巾)	~150 (3巾)	~200 (4巾)	~250 (5巾)	~300 (6巾)
~100(丈)	15,300	29,200	42,600	56,000	69,500	82,900
~120	15,300	29,200	42,600	56,000	69,500	82,900
~140	19,200	37,100	54,500	71,800	89,200	106,600
~160	19,200	37,100	54,500	71,800	89,200	106,600
~180	23,200	45,000	66,300	87,600	109,000	130,300
~200	23,200	45,000	66,300	87,600	109,000	130,300
~220	23,200	45,000	66,300	87,600	109,000	130,300
~240	27,900	54,500	80,500	106,600	132,700	158,700
~260	27,900	54,500	80,500	106,600	132,700	158,700
約1.5倍ヒダ	~56	~120	~200	~266	~333	~400

※1巾は片開きのみとなります。
※片開きの最大仕上り巾は300cmです。

■ プレーンシェード価格表(ドラム式) (単位：円・税別/cm)

仕上り巾	40~50	~90	~140	~190	~240
~100(丈)	21,400	25,700	38,300	42,400	55,700
~120	22,600	26,800	39,400	43,700	57,700
~140	22,600	26,800	39,400	43,700	57,700
~160	26,000	30,200	45,200	49,700	65,300
~180	26,000	30,200	45,200	49,700	65,300
~200	29,600	33,300	52,100	55,300	73,500
~220	29,600	33,300	52,100	55,300	73,500
~240	31,200	33,700	53,600	56,100	76,100

※上記以外のサイズについては、別冊お仕立て上がり価格表をご覧ください。
※コード式価格=ドラム式価格-3,000円
※連意の際の柄合わせについては、別途ご相談ください。



▶ ドレープ7122



▶ クッション [上から] 7122 7123 7338 7123 7316

スピカ

織り組織にこだわったグランドに、光沢系であしらった繊細な植物パターンを表現した高密度のカーテンです。

SS ¥5,200/m 巾 100cm

レピート タテ 34.8cm・ヨコ 33.0cm

組成 タテ ポリエステル 100%・ヨコ ポリエステル 100%

寸法変化率 水洗い：タテ-1.0%・ヨコ-1.0%
ドライ：タテ-1.0%・ヨコ-1.0%



■ 形態安定ライトウェーブ加工価格表 共生地タッセル含む (単位：円・税別/cm)

仕上り巾 約2倍ヒダ	~45 (1巾)	~100 (2巾)	~150 (3巾)	~200 (4巾)	~250 (5巾)	~300 (6巾)
~100(丈)	13,600	26,200	38,300	50,300	62,400	74,400
~120	13,600	26,200	38,300	50,300	62,400	74,400
~140	15,700	30,200	44,300	58,400	72,400	86,500
~160	15,700	30,200	44,300	58,400	72,400	86,500
~180	18,300	35,600	52,300	69,100	85,800	102,600
~200	18,300	35,600	52,300	69,100	85,800	102,600
~220	20,300	39,600	58,400	77,100	95,900	114,600
~240	23,000	45,000	66,400	87,800	109,300	130,700
~260	23,000	45,000	66,400	87,800	109,300	130,700
約1.5倍ヒダ	~56	~120	~200	~266	~333	~400

※1巾は片開きのみとなります。
※片開きの最大仕上り巾は300cmです。

■ プレーンシェード価格表(ドラム式) (単位：円・税別/cm)

仕上り巾	40~50	~90	~140	~190	~240
~100(丈)	18,900	23,200	33,200	37,400	48,200
~120	21,500	25,800	37,200	41,600	54,500
~140	21,500	25,800	37,200	41,600	54,500
~160	23,800	28,000	40,800	45,200	58,700
~180	23,800	28,000	40,800	45,200	58,700
~200	26,600	30,300	46,100	49,300	64,500
~220	26,600	30,300	46,100	49,300	64,500
~240	29,300	31,800	49,800	52,300	70,400

※上記以外のサイズについては、別冊お仕立て上がり価格表をご覧ください。
※コード式価格=ドラム式価格+3,000円
※連窓の際の柄合わせについては、別途ご相談ください。



1レピート



ML-7124

遮光 1 | A++ | A+ | A | B | C | 2 | 3 | D | E



ML-7125

遮光 1 | A++ | A+ | A | B | C | 2 | 3 | D | E



▶ ドレープ7124 ▶ レース7644 ▶ タッセルEF-565 (01)



▶ ドレープ7125 ▶ レース7655 ▶ クッション [左から] 7320 7349

●ヒダの取り方により、写真とは柄の見え方が異なる場合があります。

形態安定ライトウェーブ加工価格 200cm×200cm

34,900~	45,000~	60,000~	75,000~	90,000~
---------	---------	---------	---------	---------

ナディア

繊細なストライプに、高密度で細線の植物を表現した高級感のあるカーテンです。

SS ¥5,800/m 巾 100cm

レピート タテ 28.8cm・ヨコ 34.0cm

組成 タテ ポリエステル 100%・ヨコ ポリエステル 100%

寸法変化率 水洗い：タテ 1.0%・ヨコ 1.0%

ドライ：タテ-1.0%・ヨコ-1.0%



■ 形態安定ライトウェーブ加工価格表 共生地タッセル含む (単位：円・税別/cm)

仕上り巾 約2倍ヒダ	～45 (1巾)	～100 (2巾)	～150 (3巾)	～200 (4巾)	～250 (5巾)	～300 (6巾)
～100(丈)	12,700	24,100	35,100	46,000	57,000	67,900
～120	14,800	28,500	41,600	54,800	67,900	81,000
～140	17,000	32,900	48,200	63,500	78,900	94,200
～160	17,000	32,900	48,200	63,500	78,900	94,200
～180	19,200	37,200	54,800	72,300	89,800	107,300
～200	20,700	40,200	59,100	78,100	97,100	116,100
～220	22,900	44,500	65,700	86,900	108,100	129,200
～240	22,900	44,500	65,700	86,900	108,100	129,200
～260	25,100	48,900	72,300	95,600	119,000	142,400
約1.5倍ヒダ	～56	～120	～200	～266	～333	～400

※1巾は片開きのみとなります。
※片開きの最大仕上り巾は300cmです。

■ プレーンシェード価格表(ドラム式) (単位：円・税別/cm)

仕上り巾	40～50	～90	～140	～190	～240
～100(丈)	19,900	24,200	35,200	39,400	51,100
～120	21,000	25,300	36,300	40,700	53,100
～140	22,300	26,500	38,800	43,100	56,700
～160	24,700	28,800	42,600	47,000	61,300
～180	24,700	28,800	42,600	47,000	61,300
～200	27,300	30,900	47,400	50,600	66,400
～220	28,100	31,700	49,000	52,200	68,900
～240	30,900	33,400	53,000	55,500	75,100

※上記以外のサイズについては、別冊お仕立て上がり価格表をご覧ください。
※コード式価格=ドラム式価格-3,000円
※連窓の際の柄合わせについては、別途ご相談ください。



▶ドレープ7127 ▶プレーンシェード7645



ML-7126

遮光 1 | A++ | A+ | A | B | C | 2 | 3 | D | E

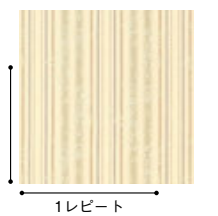

ML-7127

遮光 1 | A++ | A+ | A | B | C | 2 | 3 | D | E



●ヒダの取り方により、写真とは柄の見え方が異なる場合があります。また、両開きの際に左右で柄が合わなくなる場合があります。

形態安定ライトウェーブ加工価格 200cm×200cm				
34,900～	45,000～	60,000～	75,000～	90,000～

ミクラーシュ

先染めの高密度なジャカードで表現したミニバラとストライプで、華やかさと落ち着いた空間を演出します。

S ¥4,900/m 巾 100cm

レピート タテ 24.7cm・ヨコ 34.0cm
 組成 タテ ポリエステル 100%・ヨコ ポリエステル 100%

寸法変化率 水洗い：タテ 1.0%・ヨコ-1.0%
 ドライ：タテ-1.0%・ヨコ-1.0%



■ 形態安定ライトウェーブ加工価格表 共生地タッセル含む (単位：円・税別/cm)

仕上り巾 約2倍ヒダ	~45 (1巾)	~100 (2巾)	~150 (3巾)	~200 (4巾)	~250 (5巾)	~300 (6巾)
~100(丈)	11,100	21,200	30,800	40,400	50,000	59,600
~120	13,000	25,100	36,600	48,100	59,600	71,100
~140	14,300	27,600	40,400	53,200	66,000	78,800
~160	16,200	31,500	46,200	60,900	75,600	90,300
~180	16,200	31,500	46,200	60,900	75,600	90,300
~200	17,500	34,000	50,000	66,000	82,000	98,000
~220	19,400	37,900	55,800	73,700	91,600	109,500
~240	20,700	40,400	59,600	78,800	98,000	117,200
~260	22,600	44,300	65,400	86,500	107,600	128,700
約1.5倍ヒダ	~56	~120	~200	~266	~333	~400

※1巾は片開きのみとなります。
 ※片開きの最大仕上り巾は300cmです。

■ プレーンシェード価格表(ドラム式) (単位：円・税別/cm)

仕上り巾	40~50	~90	~140	~190	~240
~100(丈)	18,300	22,500	31,900	36,100	46,200
~120	20,100	24,300	34,400	38,800	50,200
~140	21,100	25,400	36,500	40,900	53,300
~160	23,000	27,200	39,200	43,700	56,300
~180	24,100	28,200	41,300	45,700	59,400
~200	25,400	29,100	43,700	46,900	60,900
~220	26,100	29,700	45,000	48,300	62,900
~240	28,700	31,200	48,700	51,100	68,600

※上記以外のサイズについては、別冊お仕立て上がり価格表をご覧ください。
 ※コード式価格=ドラム式価格-3,000円
 ※連窓の際の柄合わせについては、別途ご相談ください。



▶ドレープ7128 ▶レース7645



ML-7128

遮光 1 A++ A+ A B C 2 3 D E

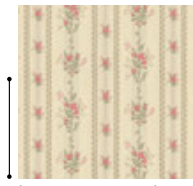

1レピート



ML-7129

遮光 1 A++ A+ A B C 2 3 D E



●ヒダの取り方により、写真とは柄の見え方が異なる場合があります。
 また、両開きの際に左右で柄が合わなくなる場合があります。

シルフィーヌ

緻密な細かいタテストライプのサテン地に野バラをジャカードで織り込みました。光沢糸で表現したアウトラインが豪華なエレガント空間を創ります。

S ¥4,600/m 巾 100cm

レピート タテ 29.9cm・ヨコ 24.9cm

組成 タテ ポリエステル 100%・ヨコ ポリエステル 100%

寸法変化率 水洗い：タテ-1.0%・ヨコ 0.0%

ドライ：タテ 0.0%・ヨコ 0.0%



■ 形態安定ライトウェーブ加工価格表 共生地タッセル含む (単位：円・税別/cm)

仕上り巾 約2倍ヒダ	~45 (1巾)	~100 (2巾)	~150 (3巾)	~200 (4巾)	~250 (5巾)	~300 (6巾)
~100(丈)	10,600	20,300	29,400	38,600	47,700	56,900
~120	12,400	23,900	34,900	45,900	56,900	67,800
~140	14,300	27,600	40,400	53,200	66,000	78,800
~160	14,300	27,600	40,400	53,200	66,000	78,800
~180	16,100	31,200	45,900	60,500	75,200	89,800
~200	17,900	34,900	51,400	67,800	84,300	100,800
~220	17,900	34,900	51,400	67,800	84,300	100,800
~240	19,800	38,600	56,900	75,200	93,500	111,800
~260	21,600	42,200	62,400	82,500	102,600	122,700
約1.5倍ヒダ	~56	~120	~200	~266	~333	~400

※1巾は片開きのみとなります。
※片開きの最大仕上り巾は300cmです。

■ プレーンシェード価格表(ドラム式) (単位：円・税別/cm)

仕上り巾	40~50	~90	~140	~190	~240
~100(丈)	18,600	22,900	32,700	36,800	47,400
~120	19,800	24,000	33,800	38,200	49,300
~140	20,800	25,000	35,700	40,100	52,200
~160	22,900	27,100	39,000	43,500	56,000
~180	22,900	27,100	39,000	43,500	56,000
~200	25,300	28,900	43,400	46,600	60,400
~220	26,200	29,900	45,300	48,500	63,300
~240	27,800	30,300	46,800	49,300	65,900

※上記以外のサイズについては、別冊お仕立て上がり価格表をご覧ください。

※コード式価格=ドラム式価格-3,000円

※連窓の際の柄合わせについては、別途ご相談ください。



ML-7130

遮光 1 | A++ | A+ | A | B | C | 2 | 3 | D | E



1レピート

▶ドレープ7130 ▶レース7642



▶ドレープ7132 ▶レース7673 ▶テーブルクロス(参考商品)[上から]7320 7644/トリムEF-460(01)



▶ブレースシェード・ダブルシェード仕様 前7131/フレーム7331 後7644/フレーム7331 (参考商品)

フィット

バラの柄が織りこまれている生地に植物を多色使いのプリントをすることでエレガントな油絵タッチが表現できました。

S ¥3,800/m²(¥5,700/m) 巾 150cm

レシート プリント柄レシート タテ 60.5cm・ヨコ 75.0cm

組成 タテ ポリエステル 100%・ヨコ ポリエステル 100%

寸法変化率 水洗い：タテ-1.0%・ヨコ-1.0%

ドライ：タテ-1.0%・ヨコ-1.0%



■形態安定ライトウェーブ加工価格表 共生地タッセル含む (単位：円・税別/cm)

仕上り巾 約2倍ヒダ	~67 (1巾)	~150 (2巾)	~225 (3巾)	~300 (4巾)	~375 (5巾)	~450 (6巾)
~100(丈)	16,800	32,400	47,500	62,600	77,700	92,800
~120	16,800	32,400	47,500	62,600	77,700	92,800
~140	16,800	32,400	47,500	62,600	77,700	92,800
~160	21,600	41,900	61,800	81,700	101,600	121,400
~180	21,600	41,900	61,800	81,700	101,600	121,400
~200	21,600	41,900	61,800	81,700	101,600	121,400
~220	26,300	51,500	76,100	100,800	125,400	150,100
~240	26,300	51,500	76,100	100,800	125,400	150,100
~260	26,300	51,500	76,100	100,800	125,400	150,100
約1.5倍ヒダ	~90	~200	~300	~400	~500	~600

※1巾は片開きのみとなります。
※片開きの最大仕上り巾は300cmです。

■ブレースシェード価格表(ドラム式) (単位：円・税別/cm)

仕上り巾	40~50	~90	~140	~190	~240
~100(丈)	19,000	23,300	28,200	37,500	43,200
~120	22,500	26,800	31,700	43,700	50,000
~140	22,500	26,800	31,700	43,700	50,000
~160	23,800	27,900	33,100	45,100	50,900
~180	26,100	30,300	35,500	49,900	55,700
~200	27,500	31,100	37,900	51,100	57,200
~220	27,500	31,100	37,900	51,100	57,200
~240	31,500	34,000	41,800	56,700	64,500

※上記以外のサイズについては、別冊お仕立て上がり価格表をご覧ください。
※コード式価格=ドラム式価格-3,000円
※連意の際の柄合わせについては、別途ご相談ください。
※施工写真のスタイルは上記価格とは異なりますのでご注意ください。

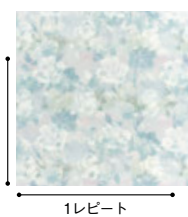

1レシート



ML-7131.

遮光 1 | A++ | A+ | A | B | C | 2 | D | E



ML-7132.

遮光 1 | A++ | A+ | A | B | C | 2 | D | E

ブロッサム

素材感のある生地にアネモネ、ダリア、スイートピー、ブルーベリーをプリントしました。エレガントナチュラルな空間を演出します。

¥3,140/m² (¥4,700/m) 巾 150cm

レピート タテ 60.5cm・ヨコ 50.0cm

組成 タテ ポリエステル 100%・ヨコ ポリエステル 100%

寸法変化率 水洗い：タテ-1.0%・ヨコ-1.0%
ドライ：タテ-1.0%・ヨコ-1.0%



■ 形態安定ライトウェーブ加工価格表 共生地タッセル含む (単位：円・税別/cm)

仕上り巾 約2倍ヒダ	~67 (1巾)	~150 (2巾)	~225 (3巾)	~300 (4巾)	~375 (5巾)	~450 (6巾)
~100(丈)	14,700	28,400	41,600	54,800	68,000	81,200
~120	14,700	28,400	41,600	54,800	68,000	81,200
~140	14,700	28,400	41,600	54,800	68,000	81,200
~160	18,900	36,700	54,100	71,500	88,900	106,200
~180	18,900	36,700	54,100	71,500	88,900	106,200
~200	18,900	36,700	54,100	71,500	88,900	106,200
~220	23,000	45,100	66,600	88,200	109,700	131,300
~240	23,000	45,100	66,600	88,200	109,700	131,300
~260	23,000	45,100	66,600	88,200	109,700	131,300
約1.5倍ヒダ	~90	~200	~300	~400	~500	~600

※1巾は片開きのみとなります。
※片開きの最大仕上り巾は300cmです。

■ プレーンシェード価格表(ドラム式) (単位：円・税別/cm)

仕上り巾	40~50	~90	~140	~190	~240
~100(丈)	18,100	22,400	27,300	35,700	41,400
~120	21,200	25,500	30,400	41,000	47,300
~140	21,200	25,500	30,400	41,000	47,300
~160	22,400	26,600	31,800	42,500	48,200
~180	24,400	28,500	33,700	46,400	52,200
~200	25,800	29,400	36,100	47,600	53,700
~220	25,800	29,400	36,100	47,600	53,700
~240	29,300	31,800	39,600	52,300	60,200

※上記以外のサイズについては、別冊お仕立て上がり価格表をご覧ください。
※コード式価格=ドラム式価格-3,000円
※連窓の際の柄合わせについては、別途ご相談ください。

▶ プレーンシェード・ダブルシェード仕様 前7133 後7655



▶ ドレープ7134 ▶ プレーンシェード7618

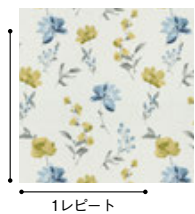

ML-7133

遮光 1 | A++ | A | A | B | C | 2 | 3 | D | E

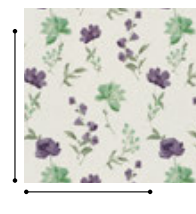

ML-7134

遮光 1 | A++ | A | A | B | C | 2 | 3 | D | E

●ヒダの取り方により、写真とは柄の見え方が異なる場合があります。
また、両開きの際に左右で柄が合わなくなる場合があります。

形態安定ライトウェーブ加工価格 200cm×200cm

34,900~	45,000~	60,000~	75,000~	90,000~
---------	---------	---------	---------	---------



▶ドレープ7135 ▶レース7704

ワルツ

クラシックなバラをゴージャスにレイアウトしました。プリントの軽やかさで、エレガントにもカントリー風にもアレンジ出来ます。

◎ ¥2,340/m²(¥3,500/m) 巾 150cm

レシート タテ 60.0cm・ヨコ 50.0cm
 組成 タテ ポリエステル 100%・ヨコ ポリエステル 100%
 寸法変化率 水洗い：タテ-1.0%・ヨコ 0.0%
 ドライ：タテ-1.0%・ヨコ-1.0%



■ 形態安定ライトウェーブ加工価格表 共生地タッセル含む (単位：円・税別/cm)

仕上り巾 約2倍ヒダ	~67 (1巾)	~150 (2巾)	~225 (3巾)	~300 (4巾)	~375 (5巾)	~450 (6巾)
~100(丈)	11,600	22,400	32,800	43,100	53,500	63,800
~120	11,600	22,400	32,800	43,100	53,500	63,800
~140	11,600	22,400	32,800	43,100	53,500	63,800
~160	15,000	29,300	43,100	56,900	70,700	84,500
~180	15,000	29,300	43,100	56,900	70,700	84,500
~200	15,000	29,300	43,100	56,900	70,700	84,500
~220	18,500	36,200	53,500	70,700	88,000	105,200
~240	18,500	36,200	53,500	70,700	88,000	105,200
~260	18,500	36,200	53,500	70,700	88,000	105,200
約1.5倍ヒダ	~90	~200	~300	~400	~500	~600

※1巾は片開きのみとなります。
 ※片開きの最大仕上り巾は300cmです。

■ プレーンシェード価格表(ドラム式) (単位：円・税別/cm)

仕上り巾	40~50	~90	~140	~190	~240
~100(丈)	16,700	21,000	26,000	33,100	38,700
~120	19,400	23,600	28,600	37,300	43,600
~140	19,400	23,600	28,600	37,300	43,600
~160	20,600	24,700	29,900	38,800	44,600
~180	22,100	26,200	31,400	41,700	47,500
~200	23,400	27,100	33,800	42,900	49,000
~220	23,400	27,100	33,800	42,900	49,000
~240	26,500	28,900	36,800	46,600	54,500

※上記以外のサイズについては、別冊お仕立て上がり価格表をご覧ください。
 ※コード式価格=ドラム式価格-3,000円
 ※連窓の際の柄合わせについては、別途ご相談ください。

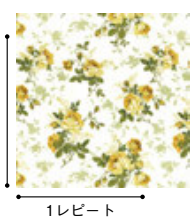

1レシート



ML-7135

遮光 1 | A++ | A+ | A | B | C | 2 | 3 | D | E



ML-7136

遮光 1 | A++ | A+ | A | B | C | 2 | 3 | D | E

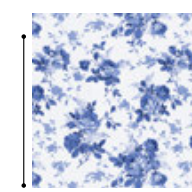

ML-7137

遮光 1 | A++ | A+ | A | B | C | 2 | 3 | D | E

ラマージュ

デザイン化した木の上にハトがとまっている様子を繊細なジャカードで表現しました。細かなドットで表現しているモチーフの光沢が美しいカーテンです。

S ¥3,800/m²(¥5,700/m) 巾 150cm

レピート タテ 63.6cm・ヨコ 30.0cm
 組成 タテ ポリエステル 100%・ヨコ ポリエステル 100%
 寸法変化率 水洗い：タテ-1.0%・ヨコ-1.0%
 ドライ：タテ-1.0%・ヨコ-1.0%



■ 形態安定ライトウェーブ加工価格表 共生地タッセル含む (単位：円・税別/cm)

仕上り巾 約2倍ヒダ	~67 (1巾)	~150 (2巾)	~225 (3巾)	~300 (4巾)	~375 (5巾)	~450 (6巾)
~100(丈)	17,600	34,000	49,900	65,800	81,700	97,600
~120	17,600	34,000	49,900	65,800	81,700	97,600
~140	17,600	34,000	49,900	65,800	81,700	97,600
~160	22,400	43,500	64,200	84,900	105,500	126,200
~180	22,400	43,500	64,200	84,900	105,500	126,200
~200	22,400	43,500	64,200	84,900	105,500	126,200
~220	27,100	53,100	78,500	103,900	129,400	154,800
~240	27,100	53,100	78,500	103,900	129,400	154,800
~260	27,100	53,100	78,500	103,900	129,400	154,800
約1.5倍ヒダ	~90	~200	~300	~400	~500	~600

※1巾は片開きのみとなります。
 ※片開きの最大仕上り巾は300cmです。
 ※施工写真のスタイルは上記価格とは異なりますのでご注意ください。

■ プレーンシェード価格表(ドラム式) (単位：円・税別/cm)

仕上り巾	40~50	~90	~140	~190	~240
~100(丈)	19,000	23,300	28,200	37,500	43,200
~120	22,900	27,200	32,100	44,500	50,800
~140	22,900	27,200	32,100	44,500	50,800
~160	24,200	28,300	33,500	45,900	51,700
~180	26,500	30,700	35,900	50,700	56,500
~200	27,900	31,500	38,300	51,900	57,900
~220	27,900	31,500	38,300	51,900	57,900
~240	31,900	34,400	42,200	57,500	65,300

※上記以外のサイズについては、別冊お仕立て上がり価格表をご覧ください。
 ※コード式価格=ドラム式価格-3,000円
 ※連窓の際の柄合わせについては、別途ご相談ください。

▶ プレーンシェード・ダブルシェード仕様 前7138 後7655



▶ ドレープ7139/フレーム7332 (参考商品) ▶ プレーンシェード7631



1レピート



ML-7138

遮光 1 | A++ | A | A | B | C | 2 | 3 | D | E

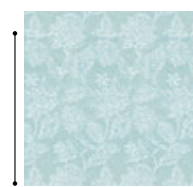

ML-7139

遮光 1 | A++ | A | A | B | C | 2 | 3 | D | E



▶ドレープ7141 ▶箱ヒダバランス7141/フレンジEF-542 (01) ▶レース7631 ▶タッセルEF-543 (01)



ML-7140

遮光 1 | A++ | A+ | A | B | C | 2 | 3 | D | E



ML-7141

遮光 1 | A++ | A+ | A | B | C | 2 | 3 | D | E



ML-7142

遮光 1 | A++ | A+ | A | B | C | 2 | 3 | D | E

ノービア

チュールレースのデザインを立体的にジャカードで表現したカーテンです。

S ¥3,610/m² (¥5,300/m) 巾 147cm

レシート タテ 25.5cm・ヨコ 14.7cm

組成 タテ ポリエステル 100%・ヨコ ポリエステル 100%

寸法変化率 水洗い：タテ-1.0%・ヨコ 0.0%

ドライ：タテ-1.0%・ヨコ 0.0%



■ 形態安定ライトウェーブ加工価格表 共生地タッセル含む (単位：円・税別/cm)

仕上り巾 約2倍ヒダ	~66 (1巾)	~147 (2巾)	~220 (3巾)	~294 (4巾)	~367 (5巾)	~441 (6巾)
~100(丈)	13,600	26,100	38,100	50,100	62,100	74,200
~120	15,100	29,100	42,600	56,100	69,700	83,200
~140	17,400	33,600	49,400	65,200	80,900	96,700
~160	17,400	33,600	49,400	65,200	80,900	96,700
~180	18,900	36,600	53,900	71,200	88,400	105,700
~200	21,100	41,100	60,600	80,200	99,700	119,200
~220	23,400	45,600	67,400	89,200	110,900	132,700
~240	23,400	45,600	67,400	89,200	110,900	132,700
~260	24,900	48,600	71,900	95,200	118,400	141,700
約1.5倍ヒダ	~88	~187	~294	~392	~490	~588

※1巾は片開きのみとなります。

※片開きの最大仕上り巾は300cmです。

※施工写真のスタイルは上記価格とは異なりますのでご注意ください。

■ プレーンシェード価格表(ドラム式)

(単位：円・税別/cm)

仕上り巾	40~50	~90	~140	~190	~240
~100(丈)	18,600	22,900	32,700	36,800	42,500
~120	20,900	25,100	36,000	40,400	46,700
~140	21,600	25,900	37,500	41,900	48,200
~160	24,000	28,100	41,100	45,500	51,300
~180	24,000	28,100	41,100	45,500	51,300
~200	26,100	29,700	45,000	48,200	54,300
~220	27,200	30,800	47,200	50,400	56,500
~240	29,900	32,400	51,000	53,400	61,300

※上記以外のサイズについては、別冊お仕立て上がり価格表をご覧ください。

※コード式価格=ドラム式価格-3,000円

※連窓の際の柄合わせについては、別途ご相談ください。

ウルバー

ノブルな植物モチーフを光沢糸で表現しています。
地紋があることで主張しすぎない優しいカーテンになりました。

D ¥3,300/m²(¥4,950/m) 巾 150cm

レピート タテ 21.7cm・ヨコ 15.0cm
組成 タテ ポリエステル 100%・ヨコ ポリエステル 100%

寸法変化率 水洗い：タテ-1.0%・ヨコ-1.0%
ドライ：タテ-1.0%・ヨコ-1.0%



■ 形態安定ライトウェーブ加工価格表 共生地タッセル含む (単位:円・税別/cm)

仕上り巾 約2倍ヒダ	~67 (1巾)	~150 (2巾)	~225 (3巾)	~300 (4巾)	~375 (5巾)	~450 (6巾)
~100(丈)	13,100	25,100	36,600	48,100	59,600	71,200
~120	14,500	28,000	40,900	53,900	66,800	79,800
~140	15,900	30,800	45,200	59,600	74,000	88,400
~160	17,400	33,700	49,600	65,400	81,200	97,100
~180	18,800	36,600	53,900	71,200	88,400	105,700
~200	21,000	40,900	60,400	79,800	99,200	118,700
~220	21,000	40,900	60,400	79,800	99,200	118,700
~240	22,400	43,800	64,700	85,600	106,400	127,300
~260	23,900	46,700	69,000	91,300	113,600	136,000
約1.5倍ヒダ	~90	~200	~300	~400	~500	~600

※1巾は片開きのみとなります。
※片開きの最大仕上り巾は300cmです。

■ プレーンシェード価格表(ドラム式) (単位:円・税別/cm)

仕上り巾	40~50	~90	~140	~190	~240
~100(丈)	18,700	22,900	27,900	36,900	42,600
~120	20,500	24,700	29,700	39,600	45,900
~140	21,200	25,400	30,400	41,000	47,300
~160	23,100	27,300	32,400	43,800	49,600
~180	23,800	27,900	33,100	45,200	51,000
~200	25,900	29,500	36,200	47,700	53,800
~220	26,900	30,500	37,300	49,800	55,900
~240	28,500	31,000	38,800	50,600	58,500

※上記以外のサイズについては、別冊お仕立て上がり価格表をご覧ください。

※コード式価格=ドラム式価格-3,000円

※連窓の際の柄合わせについては、別途ご相談ください。



▶ドレープ7144 ▶レース7638 ▶クッション7335



ML-7143

遮光 1 A++ A+ A B C 2 3 D E



1レピート



ML-7144

遮光 1 A++ A+ A B C 2 3 D E

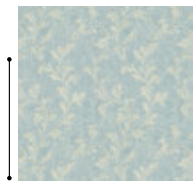

1レピート



ML-7145

遮光 1 | A++ | A+ | A | B | C | 2 | 3 | D | E



ML-7146

遮光 1 | A++ | A+ | A | B | C | 2 | 3 | D | E



▶ドレープ7145 ▶レース7639 ▶クッション7310

ハリール

きれいなサテンのストライプにヨコ糸で草花を表現した、飽きのこないやさしい色合いのカーテンです。

D ¥2,670/m²(¥4,000/m) 巾 150cm

レピート タテ 34.5cm・ヨコ 25.0cm
 組成 タテ ポリエステル 100%・ヨコ ポリエステル 100%
 寸法変化率 水洗い：タテ-1.0%・ヨコ-1.0%
 ドライ：タテ 0.0%・ヨコ-1.0%

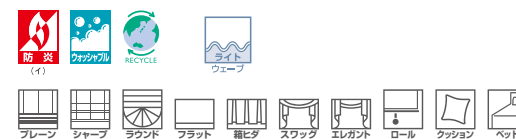

■形態安定ライトウェーブ加工価格表 共生地タッセル含む (単位：円・税別/cm)

仕上り巾 約2倍ヒダ	~67 (1巾)	~150 (2巾)	~225 (3巾)	~300 (4巾)	~375 (5巾)	~450 (6巾)
~100(丈)	12,600	24,300	35,600	46,800	58,100	69,300
~120	12,600	24,300	35,600	46,800	58,100	69,300
~140	14,500	28,100	41,200	54,300	67,500	80,600
~160	14,500	28,100	41,200	54,300	67,500	80,600
~180	17,000	33,100	48,700	64,300	80,000	95,600
~200	17,000	33,100	48,700	64,300	80,000	95,600
~220	18,800	36,800	54,300	71,800	89,300	106,800
~240	21,300	41,800	61,800	81,800	101,800	121,800
~260	21,300	41,800	61,800	81,800	101,800	121,800
約1.5倍ヒダ	~90	~200	~300	~400	~500	~600

※1巾は片開きのみとなります。
 ※片開きの最大仕上り巾は300cmです。

■プレーンシェード価格表(ドラム式) (単位：円・税別/cm)

仕上り巾	40~50	~90	~140	~190	~240
~100(丈)	17,700	22,000	26,900	35,000	40,700
~120	20,000	24,200	29,200	38,600	44,900
~140	20,000	24,200	29,200	38,600	44,900
~160	22,100	26,200	31,400	41,700	47,500
~180	22,100	26,200	31,400	41,700	47,500
~200	24,500	28,200	34,900	45,100	51,200
~220	24,500	28,200	34,900	45,100	51,200
~240	27,000	29,400	37,300	47,600	55,500

※上記以外のサイズについては、別冊お仕立て上がり価格表をご覧ください。
 ※コード式価格=ドラム式価格-3,000円
 ※連窓の際の柄合わせについては、別途ご相談ください。



7146

パサーージュ

淡いカラーリングとさりげない光沢感で描かれたモチーフでエレガントなインテリア創りが完成します。

□ ¥3,000/m²(¥3,200/m) 巾 107cm

レピート タテ 23.0cm・ヨコ 9.7cm
 組成 タテ ポリエステル 100%・ヨコ ポリエステル 100%
 寸法変化率 水洗い：タテ-1.0%・ヨコ 0.0%
 ドライ：タテ 0.0%・ヨコ-1.0%



■ 形態安定ライトウェーブ加工価格表 共生地タッセル含む (単位：円・税別/cm)

仕上り巾 約2倍ヒダ	~46 (1巾)	~107 (2巾)	~160 (3巾)	~214 (4巾)	~267 (5巾)	~321 (6巾)
~100(丈)	9,400	18,000	26,200	34,400	42,500	50,700
~120	9,400	18,000	26,200	34,400	42,500	50,700
~140	10,300	19,900	29,100	38,200	47,300	56,500
~160	11,300	21,900	32,000	42,100	52,100	62,200
~180	12,200	23,800	34,800	45,900	56,900	68,000
~200	13,700	26,700	39,200	51,700	64,200	76,600
~220	14,600	28,600	42,100	55,500	69,000	82,400
~240	15,600	30,500	44,900	59,300	73,800	88,200
~260	17,000	33,400	49,300	65,100	81,000	96,800
約1.5倍ヒダ	~61	~130	~214	~285	~356	~428

※1巾は片開きのみとなります。
 ※片開きの最大仕上り巾は300cmです。

■ プレーンシェード価格表(ドラム式) (単位：円・税別/cm)

仕上り巾	40~50	~90	~140	~190	~240
~100(丈)	16,900	21,200	29,300	33,400	42,300
~120	18,800	23,000	31,800	36,100	46,200
~140	18,800	23,000	31,800	36,100	46,200
~160	20,400	24,600	34,000	38,500	48,500
~180	20,900	25,000	34,900	39,400	49,900
~200	22,700	26,300	38,200	41,400	52,700
~220	23,400	27,000	39,500	42,800	54,700
~240	25,400	27,900	42,000	44,500	58,600

※上記以外のサイズについては、別冊お仕立て上がり価格表をご覧ください。
 ※コード式価格=ドラム式価格+3,000円
 ※連窓の際の柄合わせについては、別途ご相談ください。



▶ドレープ7147 ▶レース7631 ▶タッセルEF-565 (01)



ML-7147

遮光 1 | A++ | A+ | A | B | C | 2 | D | E



ML-7148

遮光 1 | A++ | A+ | A | B | C | 2 | D | E

形態安定ライトウェーブ加工価格 200cm×200cm				
34,900~	45,000~	60,000~	75,000~	90,000~



▶ドレープ7149 ▶レース7643

アンシュレー

クラシカルな文様をシンプルに高密度なジャカードで表現しました。クオリティとデザイン性の高さであきのこない空間創りができます。

S ¥4,100/m 巾 100cm

レピート タテ 35.2cm・ヨコ 24.5cm

組成 タテ ポリエステル 100%・ヨコ ポリエステル 100%

寸法変化率 水洗い：タテ-1.0%・ヨコ-1.0%
ドライ：タテ 0.0%・ヨコ 1.0%



■ 形態安定ライトウェーブ加工価格表 共生地タッセル含む (単位：円・税別/cm)

仕上り巾 約2倍ヒダ	~45 (1巾)	~100 (2巾)	~150 (3巾)	~200 (4巾)	~250 (5巾)	~300 (6巾)
~100(丈)	9,800	18,700	27,100	35,500	43,900	52,300
~120	11,400	22,000	32,100	42,200	52,300	62,300
~140	13,700	26,500	38,800	51,100	63,500	75,800
~160	13,700	26,500	38,800	51,100	63,500	75,800
~180	15,400	29,900	43,900	57,900	71,900	85,900
~200	15,400	29,900	43,900	57,900	71,900	85,900
~220	17,600	34,300	50,600	66,800	83,100	99,300
~240	17,600	34,300	50,600	66,800	83,100	99,300
~260	19,300	37,700	55,600	73,500	91,500	109,400
約1.5倍ヒダ	~56	~120	~200	~266	~333	~400

※1巾は片開きのみとなります。
※片開きの最大仕上り巾は300cmです。

■ プレーンシェード価格表(ドラム式) (単位：円・税別/cm)

仕上り巾	40~50	~90	~140	~190	~240
~100(丈)	18,100	22,400	31,600	35,800	45,800
~120	19,300	23,500	32,800	37,100	47,700
~140	20,100	24,400	34,500	38,800	50,300
~160	22,500	26,600	38,100	42,600	54,700
~180	22,500	26,600	38,100	42,600	54,700
~200	24,700	28,300	42,200	45,500	58,700
~220	24,700	28,300	42,200	45,500	58,700
~240	27,400	29,900	46,100	48,600	64,800

※上記以外のサイズについては、別冊お仕立て上がり価格表をご覧ください。
※コード式価格=ドラム式価格-3,000円
※連意の際の柄合わせについては、別途ご相談ください。



1レピート



ML-7149

遮光 1 A++ A+ A B C 2 3 D E