



▶ドレープ7050/裏地7566 ▶レース7631 ▶クッション [手前から] 7348 7345 7341

# CHIC

— シック —

クラシックを基調にした洗練されたデザインと、  
豊かな質感を大切にしたシリーズです。  
上質で落ち着きある時間へといだきます。



▶ブレースシェード・ダブルシェード仕様 前7051 後7597

## ダイヤモンド

規則正しいダイヤ柄に繊細な影を表現したことにより、奥行き感が出て現代空間にマッチするシックなファブリックになりました。

**S** ¥4,380/m<sup>2</sup>(¥6,300/m) 巾 144cm

レシート タテ 32.5cm・ヨコ 16.0cm  
 組成 タテ ポリエステル 100%・ヨコ ポリエステル 100%  
 寸法変化率 水洗い：タテ-1.0%・ヨコ-1.0%  
 ドライ：タテ-1.0%・ヨコ 0.0%

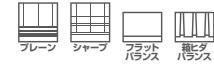

### ■形態安定ライトウェーブ加工価格表 共生地タッセル含む (単位：円・税別/cm)

仕上り巾 約2倍ヒダ	～64 (1巾)	～144 (2巾)	～216 (3巾)	～288 (4巾)	～360 (5巾)	～432 (6巾)
～100(丈)	16,200	31,100	45,500	59,800	74,200	88,600
～120	16,200	31,100	45,500	59,800	74,200	88,600
～140	18,700	36,100	53,100	70,000	86,900	103,800
～160	21,300	41,200	60,700	80,100	99,600	119,100
～180	21,300	41,200	60,700	80,100	99,600	119,100
～200	23,800	46,300	68,300	90,300	112,300	134,300
～220	23,800	46,300	68,300	90,300	112,300	134,300
～240	27,200	53,100	78,400	103,800	129,200	154,600
～260	29,700	58,100	86,100	114,000	141,900	169,800
約1.5倍ヒダ	～86	～182	～288	～384	～480	～576

※1巾は片開きのみとなります。  
 ※片開きの最大仕上り巾は300cmです。  
 ※施工写真のスタイルは上記価格とは異なりますのでご注意ください。

### ■ブレースシェード価格表(ドラム式) (単位：円・税別/cm)

仕上り巾	40～50	～90	～140	～190	～240
～100(丈)	19,500	23,800	34,500	38,600	44,300
～120	22,500	26,700	39,100	43,500	49,800
～140	22,500	26,700	39,100	43,500	49,800
～160	25,000	29,100	43,100	47,600	53,400
～180	26,300	30,500	45,800	50,200	56,000
～200	27,700	31,300	48,200	51,400	57,500
～220	29,000	32,600	50,800	54,000	60,100
～240	30,600	33,100	52,400	54,900	62,700

※上記以外のサイズについては、別冊お仕立て上がり価格表をご覧ください。  
 ※コード式価格=ドラム式価格-3,000円  
 ※連窓の際の柄合わせについては、別途ご相談ください。

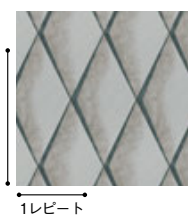

レシート



ML-7050.

遮光 1 | A++ | A+ | A | B | C | 2 | 3 | D | E

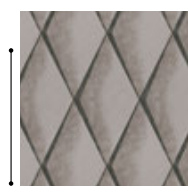

ML-7051.

遮光 1 | A++ | A+ | A | B | C | 2 | 3 | D | E

- ヒダの取り方により、写真とは柄の見え方が異なる場合があります。また、両開きの際に左右で柄が合わなくなる場合があります。
- ヨコ糸にスパン糸を使用しているため、部分的に糸の太細が見られることがあります。

形態安定ライトウェーブ加工価格 200cm×200cm				
34,900～	45,000～	60,000～	75,000～	90,000～

# 口ポス

タイルのような文様柄を3つの織り組織を使って表現しました。奥行き感のある柄表現になりました。

SS ¥5,270/m<sup>2</sup>(¥7,900/m) 巾 150cm

レピート タテ 37.4cm・ヨコ 25.5cm  
 組成 タテ ポリエステル 100%・ヨコ ポリエステル 100%  
 寸法変化率 水洗い：タテ-1.0%・ヨコ-1.0%  
 ドライ：タテ-1.0%・ヨコ 0.0%



あて布使用 S-61



## ■ 形態安定ライトウェーブ加工価格表

共生地タッセル含む (単位：円・税別/cm)

仕上り巾 約2倍ヒダ	~67 (1巾)	~150 (2巾)	~225 (3巾)	~300 (4巾)	~375 (5巾)	~450 (6巾)
~100(丈)	17,400	33,100	48,300	63,500	78,800	94,000
~120	21,400	41,200	60,500	79,800	99,100	118,300
~140	21,400	41,200	60,500	79,800	99,100	118,300
~160	25,500	49,300	72,700	96,000	119,400	142,700
~180	25,500	49,300	72,700	96,000	119,400	142,700
~200	29,500	57,400	84,800	112,200	139,700	167,100
~220	29,500	57,400	84,800	112,200	139,700	167,100
~240	32,600	63,500	94,000	124,400	154,900	185,300
~260	36,600	71,600	106,200	140,700	175,200	209,700
約1.5倍ヒダ	~90	~200	~300	~400	~500	~600

※1巾は片開きのみとなります。  
 ※片開きの最大仕上り巾は300cmです。  
 ※施工写真のスタイルは上記価格とは異なりますのでご注意ください。

## ■ プレーンシェード価格表(ドラム式)

(単位：円・税別/cm)

仕上り巾	40~50	~90	~140	~190	~240
~100(丈)	22,100	26,400	31,300	43,800	49,500
~120	23,300	27,500	32,400	45,100	51,400
~140	25,500	29,700	34,600	49,500	55,800
~160	26,700	30,800	36,000	51,000	56,800
~180	28,900	33,000	38,200	55,400	61,200
~200	30,300	33,900	40,600	56,500	62,600
~220	32,500	36,100	42,800	61,000	67,100
~240	34,000	36,500	44,400	61,800	69,700

※上記以外のサイズについては、別冊お仕立て上がり価格表をご覧ください。  
 ※コード式価格=ドラム式価格-3,000円  
 ※連窓の際の柄合わせについては、別途ご相談ください。

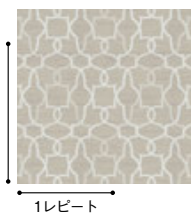

1レピート



ML-7052.

遮光 1 | A++ | A+ | A | B | C | 2 | 3 | D | E

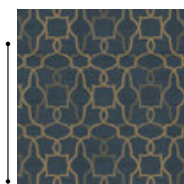

ML-7053.

遮光 1 | A++ | A+ | A | B | C | 2 | 3 | D | E



▶ プレーンシェード・ダブルシェード仕様 前7052 後7651



▶ ドレープ7053/裏地7566 ▶ レース7652

●ヒダの取り方により、写真とは柄の見え方が異なる場合があります。  
 また、両開きの際に左右で柄が合わなくなる場合があります。  
 ●ヨコ糸にスパン糸を使用しているため、部分的に糸の太細が見られることがあります。

形態安定ライトウェーブ加工価格 200cm×200cm

34,900~	45,000~	60,000~	75,000~	90,000~
---------	---------	---------	---------	---------

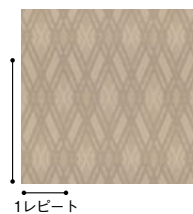

レピート



ML-7054

遮光 1 | A++ | A+ | A | B | C | 2 | 3 | D | E



ML-7055

遮光 1 | A++ | A+ | A | B | C | 2 | 3 | D | E

## ロンブス

緻密なサテン地をベースに均整な幾何柄を光沢のある糸を使い表現しました。格調高いインテリアを演出します。

SS ¥5,900/m 巾 100cm

レピート タテ 30.5cm・ヨコ 11.3cm

組成 タテ ポリエステル 100%・ヨコ ポリエステル 100%

寸法変化率 水洗い：タテ-1.0%・ヨコ-1.0%  
ドライ：タテ-1.0%・ヨコ-1.0%



### ■ 形態安定ライトウェーブ加工価格表 共生地タッセル含む (単位：円・税別/cm)

仕上り巾 約2倍ヒダ	~45 (1巾)	~100 (2巾)	~150 (3巾)	~200 (4巾)	~250 (5巾)	~300 (6巾)
~100(丈)	13,600	25,900	37,700	49,600	61,400	73,300
~120	15,800	30,300	44,400	58,500	72,500	86,600
~140	15,800	30,300	44,400	58,500	72,500	86,600
~160	18,000	34,800	51,100	67,300	83,600	99,900
~180	20,200	39,200	57,700	76,200	94,700	113,200
~200	20,200	39,200	57,700	76,200	94,700	113,200
~220	22,400	43,700	64,400	85,100	105,800	126,500
~240	24,700	48,100	71,000	94,000	116,900	139,900
~260	24,700	48,100	71,000	94,000	116,900	139,900
約1.5倍ヒダ	~56	~120	~200	~266	~333	~400

※1巾は片開きのみとなります。  
※片開きの最大仕上り巾は300cmです。

### ■ プレーンシェード価格表(ドラム式) (単位：円・税別/cm)

仕上り巾	40~50	~90	~140	~190	~240
~100(丈)	19,200	23,400	33,800	37,900	49,000
~120	21,600	25,800	37,400	41,700	54,600
~140	22,800	27,000	39,800	44,200	58,300
~160	24,000	28,200	41,200	45,700	59,300
~180	25,300	29,400	43,700	48,100	63,000
~200	27,900	31,500	48,500	51,800	68,200
~220	27,900	31,500	48,500	51,800	68,200
~240	30,700	33,200	52,600	55,100	74,500

※上記以外のサイズについては、別冊お仕立て上がり価格表をご覧ください。  
※コード式価格=ドラム式価格-3,000円  
※連意の際の柄合わせについては、別途ご相談ください。



▶ドレープ7054 ▶プレーンシェード7634 ▶タッセルEF-543 (04) ▶クッション [左から] 7054 7055 (参考商品)



ウレタン  
ファブリック  
遮光

# レストス

高密度ならではの繊細さを表現したペーゼリー柄です。  
光沢と凹凸の差で表現した地紋で立体感を感じさせます。

SS ¥6,200/m 巾 100cm

レピート タテ 52.5cm・ヨコ 50.5cm

組成 タテ ポリエステル 100%・ヨコ ポリエステル 100%

寸法変化率 水洗い：タテ-1.0%・ヨコ 0.0%  
ドライ：タテ-1.0%・ヨコ 1.0%



## ■ 形態安定ライトウェーブ加工価格表 共生地タッセル含む (単位：円・税別/cm)

仕上り巾 約2倍ヒダ	~45 (1巾)	~100 (2巾)	~150 (3巾)	~200 (4巾)	~250 (5巾)	~300 (6巾)
~100(丈)	14,100	26,900	39,200	51,600	63,900	76,200
~120	18,000	34,600	50,800	67,000	83,100	99,300
~140	18,000	34,600	50,800	67,000	83,100	99,300
~160	18,000	34,600	50,800	67,000	83,100	99,300
~180	22,600	43,900	64,700	85,400	106,200	127,000
~200	22,600	43,900	64,700	85,400	106,200	127,000
~220	22,600	43,900	64,700	85,400	106,200	127,000
~240	26,400	51,600	76,200	100,800	125,500	150,100
~260	26,400	51,600	76,200	100,800	125,500	150,100
約1.5倍ヒダ	~56	~120	~200	~266	~333	~400

※1巾は片開きのみとなります。  
※片開きの最大仕上り巾は300cmです。

## ■ プレーンシェード価格表(ドラム式) (単位：円・税別/cm)

仕上り巾	40~50	~90	~140	~190	~240
~100(丈)	20,800	25,000	36,900	41,100	53,700
~120	21,900	26,100	38,000	42,400	55,600
~140	24,100	28,300	42,400	46,700	62,100
~160	25,300	29,400	43,700	48,200	63,100
~180	25,300	29,400	43,700	48,200	63,100
~200	29,300	32,900	51,300	54,500	72,400
~220	29,300	32,900	51,300	54,500	72,400
~240	30,800	33,300	52,900	55,400	75,000

※上記以外のサイズについては、別冊お仕立て上がり価格表をご覧ください。  
※コード式価格=ドラム式価格-3,000円  
※連窓の際の柄合わせについては、別途ご相談ください。



1レピート



ML-7056.

遮光 1 A++ A+ A B C 2 B D E

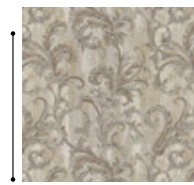

ML-7057.

遮光 1 A++ A+ A B C 2 B D E



▶ プレーンシェード・ダブルシェード仕様 前7057 後7656



▶ ドレープ7056 ▶ レース7655

●ヒダの取り方により、写真とは柄の見え方が異なる場合があります。  
また、両開きの際に左右で柄が合わなくなる場合があります。

形態安定ライトウェーブ加工価格 200cm×200cm				
34,900~	45,000~	60,000~	75,000~	90,000~

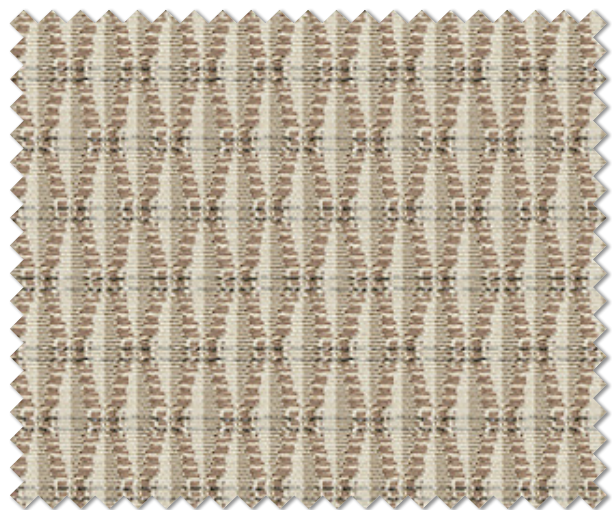

ML-7058.

遮光 1 A++ A+ A B C 2 3 D E



ML-7059.

遮光 1 A++ A+ A B C 2 3 D E

## ダズル

無地ライクに使える細やかなストライプ。  
ラメとカラーリングにより、シックモダンな空間を演出します。

S ¥4,400/m 巾 100cm

レピート タテ 1.9cm・ヨコ 0.9cm  
組成 タテ ポリエステル 100%・ヨコ ポリエステル 100%  
寸法変化率 水洗い：タテ-1.0%・ヨコ-1.0%  
ドライ：タテ 0.0%・ヨコ-1.0%



### ■ 形態安定ライトウェーブ加工価格表 共生地タッセル含む (単位：円・税別/cm)

仕上り巾 約2倍ヒダ	~45 (1巾)	~100 (2巾)	~150 (3巾)	~200 (4巾)	~250 (5巾)	~300 (6巾)
~100(丈)	10,300	19,600	28,500	37,300	46,200	55,000
~120	11,500	22,000	32,000	42,000	52,100	62,100
~140	12,600	24,300	35,600	46,800	58,000	69,200
~160	13,800	26,700	39,100	51,500	63,900	76,300
~180	15,000	29,100	42,600	56,200	69,800	83,300
~200	16,200	31,400	46,200	60,900	75,700	90,400
~220	17,400	33,800	49,700	65,600	81,600	97,500
~240	18,500	36,100	53,300	70,400	87,500	104,600
~260	19,700	38,500	56,800	75,100	93,400	111,700
約1.5倍ヒダ	~56	~120	~200	~266	~333	~400

※1巾は片開きのみとなります。  
※片開きの最大仕上り巾は300cmです。

### ■ プレーンシェード価格表(ドラム式) (単位：円・税別/cm)

仕上り巾	40~50	~90	~140	~190	~240
~100(丈)	17,800	22,100	31,000	35,200	44,900
~120	19,600	23,800	33,400	37,700	48,700
~140	20,200	24,400	34,600	39,000	50,500
~160	22,000	26,200	37,200	41,700	53,300
~180	22,600	26,800	38,400	42,900	55,200
~200	24,600	28,300	42,100	45,300	58,500
~220	25,200	28,900	43,300	46,500	60,300
~240	27,400	29,900	46,100	48,600	64,800

※上記以外のサイズについては、別冊お仕立て上がり価格表をご覧ください。  
※コード式価格=ドラム式価格-3,000円



▶ドレープ7059 ▶レース7631

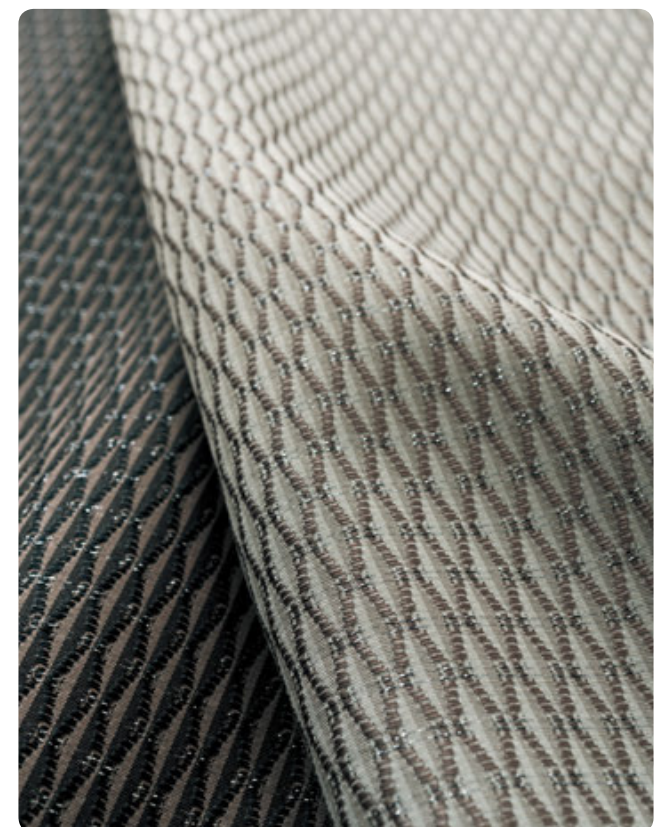

# ターニャ

サテン地に細い光沢糸を用い豪華さを出した、ドレープの美しいカーテンです。

SS ¥7,000/m 巾 100cm

レピート タテ 34.5cm・ヨコ 33.7cm  
 組成 タテ ポリエステル 100%・ヨコ ポリエステル 100%

寸法変化率 水洗い：タテ 1.0%・ヨコ -1.0%  
 ドライ：タテ 0.0%・ヨコ 0.0%



## ■ 形態安定ライトウェーブ加工価格表 共生地タッセル含む (単位:円・税別/cm)

仕上り巾 約2倍ヒダ	~45 (1巾)	~100 (2巾)	~150 (3巾)	~200 (4巾)	~250 (5巾)	~300 (6巾)
~100(丈)	17,200	33,000	48,300	63,600	78,900	94,200
~120	17,200	33,000	48,300	63,600	78,900	94,200
~140	19,800	38,100	56,000	73,800	91,700	109,500
~160	19,800	38,100	56,000	73,800	91,700	109,500
~180	23,200	44,900	66,200	87,400	108,700	129,900
~200	23,200	44,900	66,200	87,400	108,700	129,900
~220	25,700	50,000	73,800	97,600	121,400	145,200
~240	29,100	56,800	84,000	111,200	138,400	165,600
~260	29,100	56,800	84,000	111,200	138,400	165,600
約1.5倍ヒダ	~56	~120	~200	~266	~333	~400

※1巾は片開きのみとなります。  
 ※片開きの最大仕上り巾は300cmです。

## ■ プレーンシェード価格表(ドラム式) (単位:円・税別/cm)

仕上り巾	40~50	~90	~140	~190	~240
~100(丈)	20,700	24,900	36,700	40,900	53,400
~120	23,800	28,000	41,800	46,100	61,300
~140	23,800	28,000	41,800	46,100	61,300
~160	26,500	30,600	46,100	50,500	66,600
~180	26,500	30,600	46,100	50,500	66,600
~200	29,800	33,400	52,400	55,600	74,000
~220	29,800	33,400	52,400	55,600	74,000
~240	32,800	35,300	56,900	59,400	81,000

※上記以外のサイズについては、別冊お仕立て上がり価格表をご覧ください。  
 ※コード式価格=ドラム式価格-3,000円  
 ※連窓の際の柄合わせについては、別途ご相談ください。



ML-7060

遮光 1 A++ A+ A B C 2 3 D E

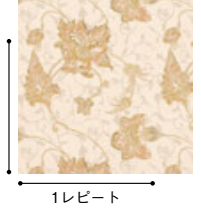

ML-7061

遮光 1 A++ A+ A B C 2 3 D E

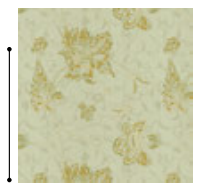

▶ドレープ7061 ▶レース7631

形態安定ライトウェーブ加工価格 200cm×200cm

34,900~	45,000~	60,000~	75,000~	90,000~
---------	---------	---------	---------	---------



ML-7062.

遮光 1 A++ A+ A B C 2 3 D E ▲



ML-7063.

遮光 1 A++ A+ A B C 2 3 D E ▲

## パルウム

クラシカルな小紋柄を素材感、光沢感の違いで表現したベーシックなカーテンです。上質な空間を創ります。

S ¥4,000/m<sup>2</sup>(¥6,000/m) 巾 150cm

レピート タテ 3.4cm・ヨコ 2.5cm

組成 タテ ポリエステル 100%・ヨコ ポリエステル 100%

寸法変化率 水洗い：タテ-1.0%・ヨコ-1.0%  
ドライ：タテ 0.0%・ヨコ 0.0%



### ■ 形態安定ライトウェーブ加工価格表 共生地タッセル含む (単位：円・税別/cm)

仕上り巾 約2倍ヒダ	~67 (1巾)	~150 (2巾)	~225 (3巾)	~300 (4巾)	~375 (5巾)	~450 (6巾)
~100(丈)	14,100	27,000	39,400	51,700	64,100	76,500
~120	15,800	30,300	44,300	58,300	72,400	86,400
~140	17,400	33,600	49,300	64,900	80,600	96,300
~160	19,100	36,900	54,200	71,500	88,900	106,200
~180	20,700	40,200	59,200	78,100	97,100	116,100
~200	22,400	43,500	64,100	84,700	105,400	126,000
~220	24,000	46,800	69,100	91,300	113,600	135,900
~240	25,700	50,100	74,000	97,900	121,900	145,800
~260	27,300	53,400	79,000	104,500	130,100	155,700
約1.5倍ヒダ	~90	~200	~300	~400	~500	~600

※1巾は片開きのみとなります。  
※片開きの最大仕上り巾は300cmです。

### ■ プレーンシェード価格表(ドラム式) (単位：円・税別/cm)

仕上り巾	40~50	~90	~140	~190	~240
~100(丈)	19,300	23,500	28,500	38,100	43,800
~120	21,300	25,500	30,400	41,100	47,400
~140	22,100	26,300	31,300	42,800	49,100
~160	24,200	28,300	33,500	45,900	51,700
~180	25,000	29,100	34,300	47,600	53,400
~200	27,200	30,800	37,600	50,400	56,500
~220	28,000	31,700	38,400	52,100	58,200
~240	30,500	32,900	40,800	54,600	62,500

※上記以外のサイズについては、別冊お仕立て上がり価格表をご覧ください。  
※コード式価格=ドラム式価格-3,000円  
※連意の際の柄合わせについては、別途ご相談ください。



▶ドレープ7063 ▶レース7639



▶プレーンシェード・ダブルシェード仕様 前7062 後7695

●ヨコ糸にスパン糸を使用しているため、部分的に糸の太細が見られることがあります。

形態安定ライトウェーブ加工価格 200cm×200cm

34,900~	45,000~	60,000~	75,000~	90,000~
---------	---------	---------	---------	---------





[手前] ▶ドレープ7065 [奥] ▶ドレープ7065 ▶レース7630 ▶クッション7065 ▶ベッドスロー7488



▶クッション [手前から] 7065 7064 7066  
▶壁面スライストーンST-01



▶ブレースシェード・ダブルシェード仕様 前7066 後7656

## スターリー

濃淡でメランジ効果を出した味わい深いグラウンドにアラベスクスタイル文様を凹凸で表現した遮光カーテンです。

¥4,870/m<sup>2</sup>(¥7,300/m) 巾 150cm

レピート タテ 29.0cm・ヨコ 30.0cm  
組成 タテ ポリエステル 100%・ヨコ ポリエステル 100%  
寸法変化率 水洗い：タテ-1.0%・ヨコ 0.0%  
ドライ：タテ-1.0%・ヨコ 0.0%



■ 形態安定ライトウェーブ加工価格表 共生地タッセル含む (単位：円・税別/cm)

仕上り巾 約2倍ヒダ	~67 (1巾)	~150 (2巾)	~225 (3巾)	~300 (4巾)	~375 (5巾)	~450 (6巾)
~100(丈)	16,300	31,200	45,500	59,800	74,100	88,500
~120	19,200	36,900	54,100	71,300	88,500	105,600
~140	22,100	42,600	62,700	82,700	102,800	122,800
~160	22,100	42,600	62,700	82,700	102,800	122,800
~180	24,900	48,300	71,300	94,200	117,100	140,000
~200	27,800	54,100	79,900	105,600	131,400	157,200
~220	27,800	54,100	79,900	105,600	131,400	157,200
~240	29,700	57,900	85,600	113,300	141,000	168,700
~260	32,600	63,600	94,200	124,700	155,300	185,900
約1.5倍ヒダ	~90	~200	~300	~400	~500	~600

※1巾は片開きのみとなります。  
※片開きの最大仕上り巾は300cmです。

■ プレースシェード価格表(ドラム式) (単位：円・税別/cm)

仕上り巾	40~50	~90	~140	~190	~240
~100(丈)	21,500	25,700	30,700	42,500	48,200
~120	22,600	26,900	31,800	43,800	50,100
~140	24,200	28,400	33,300	46,900	53,200
~160	26,900	31,100	36,200	51,400	57,200
~180	26,900	31,100	36,200	51,400	57,200
~200	29,800	33,400	40,200	55,600	61,700
~220	31,300	35,000	41,700	58,700	64,800
~240	32,900	35,400	43,200	59,500	67,400

※上記以外のサイズについては、別冊お仕立て上がり価格表をご覧ください。  
※コード式価格=ドラム式価格-3,000円  
※連意の際の柄合わせについては、別途ご相談ください。

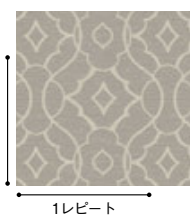

1レピート



ML-7064.

遮光 1 | A++ | A+ | A | B | C | 2 | 3 | D | E

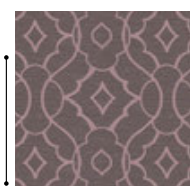

ML-7065.

遮光 1 | A++ | A+ | A | B | C | 2 | 3 | D | E

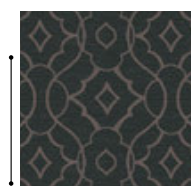

ML-7066.

遮光 1 | A++ | A+ | A | B | C | 2 | 3 | D | E

# ゴージュ

大胆なベイズリー柄を、起毛したようなテクスチャーで表現した温かみと落ち着きを感じさせるカーテンです。

**S ¥4,830/m<sup>2</sup> (¥7,000/m)** 巾 145cm

レピート タテ 42.2cm・ヨコ 24.2cm  
組成 タテ ポリエステル 100%・ヨコ ポリエステル 100%

寸法変化率 水洗い：タテ -1.0%・ヨコ 0.0%  
ドライ：タテ 1.0%・ヨコ 0.0%

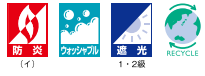

## ■ ベーシック仕立て上がり価格表 共生地タッセル含む (単位：円・税別/cm)

仕上り巾 約2倍ヒダ	~65 (1巾)	~145 (2巾)	~217 (3巾)	~290 (4巾)	~362 (5巾)	~435 (6巾)
~100(丈)	16,800	32,200	47,000	61,900	76,700	91,600
~120	16,800	32,200	47,000	61,900	76,700	91,600
~140	21,200	40,900	60,100	79,400	98,600	117,800
~160	21,200	40,900	60,100	79,400	98,600	117,800
~180	24,700	47,900	70,600	93,300	116,100	138,800
~200	24,700	47,900	70,600	93,300	116,100	138,800
~220	28,200	54,900	81,100	107,300	133,500	159,800
~240	28,200	54,900	81,100	107,300	133,500	159,800
~260	31,700	61,900	91,600	121,300	151,000	180,700
約1.5倍ヒダ	~86	~184	~290	~386	~483	~580

※1巾は片開きのみとなります。

## ■ プレーンシェード価格表(ドラム式) (単位：円・税別/cm)

仕上り巾	40~50	~90	~140	~190	~240
~100(丈)	20,200	24,500	35,800	39,900	45,600
~120	23,300	27,500	40,800	45,200	51,500
~140	23,300	27,500	40,800	45,200	51,500
~160	27,000	31,100	47,100	51,500	57,300
~180	27,000	31,100	47,100	51,500	57,300
~200	30,300	33,900	53,400	56,600	62,700
~220	30,300	33,900	53,400	56,600	62,700
~240	33,800	36,300	58,800	61,300	69,200

※上記以外のサイズについては、別冊お仕立て上がり価格表をご覧ください。

※コード式価格=ドラム式価格-3,000円

※連窓の際の柄合わせについては、別途ご相談ください。



▶ドレープ7067 ▶レース7631



ML-7067

遮光 1 A++ A+ A B C 2 3 D E

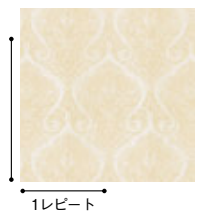

1レピート



ML-7068

遮光 1 A++ A+ A B C 2 3 D E

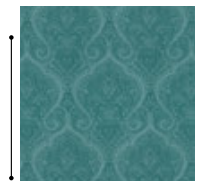

1レピート

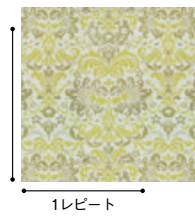

1レピート



ML-7069

遮光 1 | A++ | A+ | A | B | C | 2 | 3 | D | E



ML-7070

遮光 1 | A++ | A+ | A | B | C | 2 | 3 | D | E

## アグロス

ダイナミックなダマスク柄を立体感をもたせながら表現しました。光沢感とマット感の組み合わせが新鮮です。

SS ¥6,300/m 巾 100cm

レピート タテ 64.7cm・ヨコ 51.0cm

組成 タテ ポリエステル 100%・ヨコ ポリエステル 100%

寸法変化率 水洗い：タテ-1.0%・ヨコ-1.0%  
ドライ：タテ-1.0%・ヨコ-1.0%



### ■ 形態安定ライトウェーブ加工価格表 共生地タッセル含む (単位：円・税別/cm)

仕上り巾 約2倍ヒダ	~45 (1巾)	~100 (2巾)	~150 (3巾)	~200 (4巾)	~250 (5巾)	~300 (6巾)
~100(丈)	17,400	33,500	49,100	64,700	80,300	95,900
~120	17,400	33,500	49,100	64,700	80,300	95,900
~140	17,400	33,500	49,100	64,700	80,300	95,900
~160	22,100	42,900	63,100	83,400	103,700	124,000
~180	22,100	42,900	63,100	83,400	103,700	124,000
~200	22,100	42,900	63,100	83,400	103,700	124,000
~220	27,500	53,800	79,500	105,300	131,000	156,700
~240	27,500	53,800	79,500	105,300	131,000	156,700
~260	27,500	53,800	79,500	105,300	131,000	156,700
約1.5倍ヒダ	~56	~120	~200	~266	~333	~400

※1巾は片開きのみとなります。  
※片開きの最大仕上り巾は300cmです。

### ■ プレーンシェード価格表(ドラム式) (単位：円・税別/cm)

仕上り巾	40~50	~90	~140	~190	~240
~100(丈)	19,500	23,800	34,500	38,600	50,100
~120	23,800	28,000	41,800	46,100	61,300
~140	23,800	28,000	41,800	46,100	61,300
~160	25,000	29,100	43,100	47,600	62,200
~180	27,600	31,800	48,400	52,900	70,100
~200	29,000	32,600	50,800	54,000	71,600
~220	29,000	32,600	50,800	54,000	71,600
~240	33,700	36,100	58,500	61,000	83,500

※上記以外のサイズについては、別冊お仕立て上がり価格表をご覧ください。

※コード式価格=ドラム式価格-3,000円

※連窓の際の柄合わせについては、別途ご相談ください。

※シェードには、重量の制限がございますのでご注意ください。



▶ ドレープ7070



▶ プレーンシェード・ダブルシェード仕様 前7069 後7523

●ヨコ糸にスラブ糸を使用しているため、部分的に糸の太細が見られることがあります。

形態安定ライトウェーブ加工価格 200cm×200cm

34,900~	45,000~	60,000~	75,000~	90,000~
---------	---------	---------	---------	---------

# コルテシア

永年経たかのようなグランドの表情と、角度によってさまざまなカラーに見えるラメで表現した文様が高級なシック空間を彩ります。

SS ¥6,000/m 巾 100cm

レピート タテ 64.0cm・ヨコ 33.5cm

組成 タテ ポリエステル 100%・ヨコ ポリエステル 100%

寸法変化率 水洗い：タテ-1.0%・ヨコ-1.0%  
ドライ：タテ 0.0%・ヨコ 0.0%



## ■ 形態安定ライトウェーブ加工価格表

共生地タッセル含む (単位：円・税別/cm)

仕上り巾 約2倍ヒダ	~45 (1巾)	~100 (2巾)	~150 (3巾)	~200 (4巾)	~250 (5巾)	~300 (6巾)
~100(丈)	16,700	32,200	47,200	62,200	77,200	92,200
~120	16,700	32,200	47,200	62,200	77,200	92,200
~140	16,700	32,200	47,200	62,200	77,200	92,200
~160	21,200	41,200	60,700	80,200	99,700	119,200
~180	21,200	41,200	60,700	80,200	99,700	119,200
~200	21,200	41,200	60,700	80,200	99,700	119,200
~220	25,700	50,200	74,200	98,200	122,200	146,200
~240	25,700	50,200	74,200	98,200	122,200	146,200
~260	25,700	50,200	74,200	98,200	122,200	146,200
約1.5倍ヒダ	~56	~120	~200	~266	~333	~400

※1巾は片開きのみとなります。  
※片開きの最大仕上り巾は300cmです。

## ■ プレーンシェード価格表(ドラム式)

(単位：円・税別/cm)

仕上り巾	40~50	~90	~140	~190	~240
~100(丈)	19,300	23,500	33,900	38,100	49,200
~120	23,400	27,600	40,900	45,300	60,000
~140	23,400	27,600	40,900	45,300	60,000
~160	24,600	28,700	42,300	46,800	60,900
~180	27,100	31,200	47,300	51,800	68,500
~200	28,500	32,100	49,700	53,000	70,000
~220	28,500	32,100	49,700	53,000	70,000
~240	32,600	35,000	56,300	58,800	80,100

※上記以外のサイズについては、別冊お仕立て上がり価格表をご覧ください。  
※コード式価格=ドラム式価格-3,000円  
※連窓の際の柄合わせについては、別途ご相談ください。



ML-7071

遮光 1 | A++ | A+ | A | B | C | 2 | 3 | D | E



ML-7072

遮光 1 | A++ | A+ | A | B | C | 2 | 3 | D | E



▶ プレーンシェード・ダブルシェード仕様 前7071 後7639/トリム(参考商品)



▶ ドレープ7072 ▶ プレーンシェード7630 ▶ テーブルクロス(参考商品) [上から] 7317 7319

形態安定ライトウェーブ加工価格 200cm×200cm

34,900~	45,000~	60,000~	75,000~	90,000~
---------	---------	---------	---------	---------



ML-7073

遮光 1 | A++ | A+ | A | B | C | 2 | 3 | D | E



ML-7074

遮光 1 | A++ | A+ | A | B | C | 2 | 3 | D | E



▶ドレープ7074 ▶レース7655

## オービット

クラシカルな植物模様に重なるように表現した光沢のある文様。緻密さのある奥行感で格調高い空間を演出します。

SS ¥7,360/m<sup>2</sup>(¥10,300/m) 巾 140cm

レピート タテ 41.2cm・ヨコ 35.0cm  
 組成 タテ ポリエステル 100%・ヨコ ポリエステル 100%  
 寸法変化率 水洗い：タテ-1.0%・ヨコ 0.0%  
 ドライ：タテ 0.0%・ヨコ 0.0%



### ■ 形態安定ライトウェーブ加工価格表 共生地タッセル含む (単位：円・税別/cm)

仕上り巾 約2倍ヒダ	~62 (1巾)	~140 (2巾)	~210 (3巾)	~280 (4巾)	~350 (5巾)	~420 (6巾)
~100(丈)	23,700	45,300	66,300	87,400	108,500	129,600
~120	23,700	45,300	66,300	87,400	108,500	129,600
~140	28,600	55,200	81,200	107,300	133,300	159,300
~160	28,600	55,200	81,200	107,300	133,300	159,300
~180	33,600	65,100	96,100	127,100	158,100	189,100
~200	33,600	65,100	96,100	127,100	158,100	189,100
~220	38,600	75,000	111,000	146,900	182,900	218,900
~240	38,600	75,000	111,000	146,900	182,900	218,900
~260	43,500	84,900	125,900	166,800	207,700	248,600
約1.5倍ヒダ	~83	~177	~280	~373	~466	~560

※1巾は片開きのみとなります。  
 ※片開きの最大仕上り巾は300cmです。

### ■ プレーンシェード価格表(ドラム式) (単位：円・税別/cm)

仕上り巾	40~50	~90	~140	~190	~240
~100(丈)	23,200	27,500	41,800	45,900	51,600
~120	27,200	31,500	48,700	53,000	59,300
~140	27,200	31,500	48,700	53,000	59,300
~160	31,300	35,500	55,800	60,200	66,000
~180	31,300	35,500	55,800	60,200	66,000
~200	35,600	39,200	63,900	67,200	73,300
~220	35,600	39,200	63,900	67,200	73,300
~240	40,000	42,500	71,300	73,700	81,600

※上記以外のサイズについては、別冊お仕立て上がり価格表をご覧ください。  
 ※コード式価格=ドラム式価格-3,000円  
 ※連意の際の柄合わせについては、別途ご相談ください。



# エフェメール

やわらかなふくらみを感じる艶感のあるサテン地にオーナメント柄を表現しました。シックエレガントな空間を演出します。

**S** ¥3,940/m<sup>2</sup> (¥5,900/m) 巾 150cm

レピート タテ 28.9cm・ヨコ 30.0cm  
 組成 タテ ポリエステル 100%・ヨコ ポリエステル 100%  
 寸法変化率 水洗い：タテ-1.0%・ヨコ 0.0%  
 ドライ：タテ-1.0%・ヨコ 0.0%



### ■ 形態安定ライトウェーブ加工価格表 共生地タッセル含む (単位：円・税別/cm)

仕上り巾 約2倍ヒダ	~67 (1巾)	~150 (2巾)	~225 (3巾)	~300 (4巾)	~375 (5巾)	~450 (6巾)
~100(丈)	14,000	26,700	38,900	51,100	63,400	75,600
~120	16,400	31,600	46,200	60,900	75,600	90,200
~140	18,800	36,500	53,600	70,700	87,800	104,900
~160	18,800	36,500	53,600	70,700	87,800	104,900
~180	21,300	41,300	60,900	80,500	100,000	119,600
~200	23,700	46,200	68,200	90,200	112,300	134,300
~220	23,700	46,200	68,200	90,200	112,300	134,300
~240	25,400	49,500	73,100	96,800	120,400	144,000
~260	27,800	54,400	80,500	106,500	132,600	158,700
約1.5倍ヒダ	~90	~200	~300	~400	~500	~600

※1巾は片開きのみとなります。  
 ※片開きの最大仕上り巾は300cmです。

### ■ プレーンシェード価格表(ドラム式) (単位：円・税別/cm)

仕上り巾	40~50	~90	~140	~190	~240
~100(丈)	20,000	24,300	29,200	39,600	45,300
~120	21,200	25,400	30,300	40,900	47,200
~140	22,400	26,600	31,600	43,400	49,700
~160	24,800	29,000	34,200	47,300	53,100
~180	24,800	29,000	34,200	47,300	53,100
~200	27,400	31,100	37,800	50,900	57,000
~220	28,700	32,300	39,000	53,400	59,500
~240	30,300	32,700	40,600	54,200	62,100

※上記以外のサイズについては、別冊お仕立て上がり価格表をご覧ください。  
 ※コード式価格=ドラム式価格-3,000円  
 ※連窓の際の柄合わせについては、別途ご相談ください。



▶ドレープ7076 ▶プレーンシェード7639 ▶壁面スライストーンST-01



[手前から] 7075 7077



1レピート



ML-7075

遮光 1 | A++ | A+ | A | B | C | 2 | 3 | D | E



ML-7076

遮光 1 | A++ | A+ | A | B | C | 2 | 3 | D | E



ML-7077

遮光 1 | A++ | A+ | A | B | C | 2 | 3 | D | E



▶ドレープ7079 ▶レース7639 ▶アームホルダー-EF-567 (02)

**Style Point** | ドレープの両開きのラインとシアアの片開きのおおらかなラインの組み合わせでラグジュアリーな窓辺に。

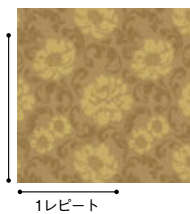

1レピート

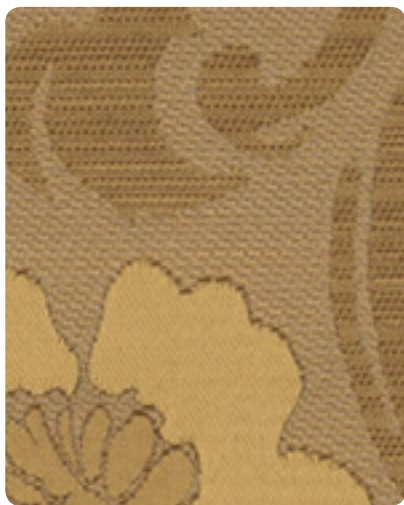

ML-7078

遮光 1 | A++ | A+ | A | B | C | 2 | 3 | D | E

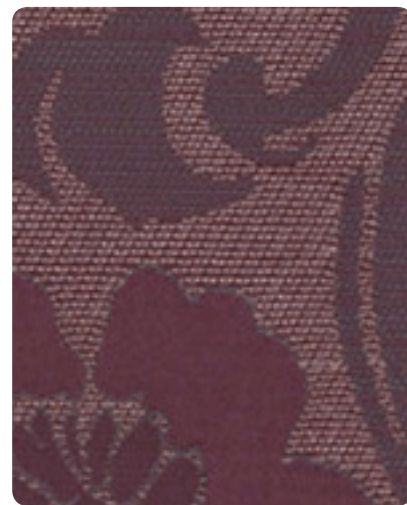
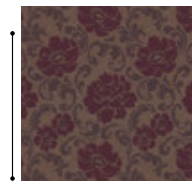

ML-7079

遮光 1 | A++ | A+ | A | B | C | 2 | 3 | D | E

●ヨコ糸にスパン糸を使用しているため、部分的に糸の太細が見られることがあります。

## アレグレ

シャクシャクの花を艶感のあるサテン地を使い、風通組織でふくらみを持たせました。花の艶感と素材感のあるベースのコントラストが印象的なカーテンです。

SS ¥6,650/m<sup>2</sup> (¥8,900/m) 巾 134cm

レピート タテ 49.8cm・ヨコ 33.4cm

組成 タテ ポリエステル 100%・ヨコ ポリエステル 100%

寸法変化率 水洗い：タテ-1.0%・ヨコ-1.0%  
ドライ：タテ-1.0%・ヨコ 0.0%



### ■ 形態安定ライトウェーブ加工価格表 共生地タッセル含む (単位：円・税別/㎡)

仕上り巾 約2倍ヒダ	~59 (1巾)	~134 (2巾)	~201 (3巾)	~268 (4巾)	~335 (5巾)	~402 (6巾)
~100(丈)	18,700	35,600	51,900	68,300	84,700	101,000
~120	24,100	46,500	68,300	90,100	111,900	133,700
~140	24,100	46,500	68,300	90,100	111,900	133,700
~160	29,600	57,400	84,700	111,900	139,200	166,500
~180	29,600	57,400	84,700	111,900	139,200	166,500
~200	29,600	57,400	84,700	111,900	139,200	166,500
~220	35,100	68,300	101,000	133,700	166,500	199,200
~240	35,100	68,300	101,000	133,700	166,500	199,200
~260	40,500	79,200	117,400	155,600	193,800	231,900
約1.5倍ヒダ	~79	~168	~268	~357	~446	~536

※1巾は片開きのみとなります。  
※片開きの最大仕上り巾は300cmです。

### ■ プレーンシェード価格表(ドラム式) (単位：円・税別/㎡)

仕上り巾	40~50	~90	~140	~190	~240
~100(丈)	23,200	27,400	41,700	45,900	51,600
~120	24,300	28,500	42,800	47,200	53,500
~140	27,400	31,700	49,100	53,400	59,700
~160	28,600	32,800	50,400	54,900	60,700
~180	31,700	35,900	56,700	61,100	66,900
~200	33,100	36,700	59,000	62,300	68,400
~220	33,100	36,700	59,000	62,300	68,400
~240	37,800	40,300	66,800	69,300	77,200

※上記以外のサイズについては、別冊お仕立て上がり価格表をご覧ください。  
※コード式価格=ドラム式価格-3,000円  
※連窓の際の柄合わせについては、別途ご相談ください。

▶ドレープ7078 ▶レース7639 ▶タッセルEF-566 (05)





# リナルド

クラシカルな文様を緻密なサテン地でふくらみを持たせて表現しました。グランドの光沢感とモチーフのコントラストが美しいカーテンです。

**S** ¥3,900/m<sup>2</sup>(¥5,850/m) 巾 150cm

レピート タテ 25.5cm・ヨコ 25.2cm  
 組成 タテ ポリエステル 100%・ヨコ ポリエステル 100%  
 寸法変化率 水洗い：タテ-1.0%・ヨコ-1.0%  
 ドライ：タテ-1.0%・ヨコ-1.0%



### ■ 形態安定ライトウェーブ加工価格表 共生地タッセル含む (単位：円・税別/cm)

仕上り巾 約2倍ヒダ	～67 (1巾)	～150 (2巾)	～225 (3巾)	～300 (4巾)	～375 (5巾)	～450 (6巾)
～100(丈)	14,700	28,100	41,100	54,100	67,000	80,000
～120	16,300	31,400	46,000	60,500	75,100	89,700
～140	18,700	36,200	53,300	70,300	87,300	104,300
～160	18,700	36,200	53,300	70,300	87,300	104,300
～180	20,400	39,500	58,100	76,700	95,400	114,000
～200	22,800	44,300	65,400	86,500	107,500	128,600
～220	25,200	49,200	72,700	96,200	119,700	143,200
～240	25,200	49,200	72,700	96,200	119,700	143,200
～260	26,800	52,400	77,600	102,700	127,800	152,900
約1.5倍ヒダ	～90	～200	～300	～400	～500	～600

※1巾は片開きのみとなります。  
 ※片開きの最大仕上り巾は300cmです。

### ■ プレーンシェード価格表(ドラム式) (単位：円・税別/cm)

仕上り巾	40～50	～90	～140	～190	～240
～100(丈)	19,100	23,400	28,300	37,800	43,500
～120	21,500	25,800	30,700	41,600	47,900
～140	22,300	26,600	31,500	43,200	49,500
～160	24,800	28,900	34,100	47,200	52,900
～180	24,800	28,900	34,100	47,200	52,900
～200	27,000	30,600	37,300	49,900	56,000
～220	28,200	31,800	38,500	52,400	58,500
～240	31,000	33,500	41,300	55,700	63,600

※上記以外のサイズについては、別冊お仕立て上がり価格表をご覧ください。  
 ※コード式価格=ドラム式価格+3,000円  
 ※連窓の際の柄合わせについては、別途ご相談ください。



▶ドレープ7083 ▶レース7634 ▶タッセルEF-565 (02)



ML-7082

遮光 1 A++ A+ A B C 2 3 D E

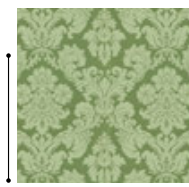

ML-7083

遮光 1 A++ A+ A B C 2 3 D E



ML-7084

遮光 1 A++ A+ A B C 2 3 D E



7085



▶ドレープ7086 ▶ブレースィード7638

## グローリエ

光沢感が美しく、クラシックな文様柄を繊細に織り上げたカーテンです。

**S** ¥4,600/m 巾 100cm

レピート タテ 38.1cm・ヨコ 24.7cm

組成 タテ ポリエステル 100%・ヨコ ポリエステル 100%

寸法変化率 水洗い：タテ-1.0%・ヨコ-1.0%

ドライ：タテ-1.0%・ヨコ-1.0%

あて布使用 S-61



### ■ 形態安定ライトウェーブ加工価格表 共生地タッセル含む (単位：円・税別/cm)

仕上り巾 約2倍ヒダ	~45 (1巾)	~100 (2巾)	~150 (3巾)	~200 (4巾)	~250 (5巾)	~300 (6巾)
~100(丈)	11,200	21,500	31,200	41,000	50,800	60,500
~120	13,700	26,400	38,600	50,800	63,000	75,200
~140	13,700	26,400	38,600	50,800	63,000	75,200
~160	15,500	30,000	44,100	58,100	72,100	86,100
~180	15,500	30,000	44,100	58,100	72,100	86,100
~200	17,900	34,900	51,400	67,800	84,300	100,800
~220	17,900	34,900	51,400	67,800	84,300	100,800
~240	20,400	39,800	58,700	77,600	96,500	115,400
~260	20,400	39,800	58,700	77,600	96,500	115,400
約1.5倍ヒダ	~56	~120	~200	~266	~333	~400

※1巾は片開きのみとなります。

※片開きの最大仕上り巾は300cmです。

### ■ ブレースィード価格表(ドラム式) (単位：円・税別/cm)

仕上り巾	40~50	~90	~140	~190	~240
~100(丈)	19,000	23,200	33,300	37,500	48,300
~120	20,100	24,400	34,400	38,800	50,300
~140	21,400	25,600	37,000	41,400	54,100
~160	22,600	26,800	38,400	42,800	55,100
~180	23,600	27,700	40,300	44,800	58,000
~200	24,900	28,600	42,700	45,900	59,400
~220	26,200	29,900	45,300	48,500	63,300
~240	27,800	30,300	46,800	49,300	65,900

※上記以外のサイズについては、別冊お仕立て上がり価格表をご覧ください。

※コード式価格=ドラム式価格-3,000円

※連窓の際の柄合わせについては、別途ご相談ください。



ML-7085

遮光 1 | A++ | A+ | A | B | C | 2 | 3 | D | E



ML-7086

遮光 1 | A++ | A+ | A | B | C | 2 | 3 | D | E



ML-7087

遮光 1 | A++ | A+ | A | B | C | 2 | 3 | D | E

遮光  
ブルー  
ダークブルー

# ヘセベール

緻密なサテン地にクラシカルな植物文様をストライプ状に表現しました。上質であきのこないカーテンです。

**S** ¥5,000/m 巾 100cm

レピート タテ 34.5cm・ヨコ 25.3cm

組成 タテ ポリエステル 100%・ヨコ ポリエステル 100%

寸法変化率 水洗い：タテ-1.0%・ヨコ 0.0%  
ドライ：タテ 0.0%・ヨコ-1.0%



**■ 形態安定ライトウェーブ加工価格表** 共生地タッセル含む (単位：円・税別/cm)

仕上り巾 約2倍ヒダ	~45 (1巾)	~100 (2巾)	~150 (3巾)	~200 (4巾)	~250 (5巾)	~300 (6巾)
~100(丈)	13,200	25,400	37,100	48,800	60,500	72,200
~120	13,200	25,400	37,100	48,800	60,500	72,200
~140	15,200	29,300	43,000	56,600	70,300	83,900
~160	15,200	29,300	43,000	56,600	70,300	83,900
~180	17,800	34,500	50,800	67,000	83,300	99,500
~200	17,800	34,500	50,800	67,000	83,300	99,500
~220	19,700	38,400	56,600	74,800	93,000	111,200
~240	22,300	43,600	64,400	85,200	106,000	126,800
~260	22,300	43,600	64,400	85,200	106,000	126,800
約1.5倍ヒダ	~56	~120	~200	~266	~333	~400

※1巾は片開きのみとなります。  
※片開きの最大仕上り巾は300cmです。

**■ プレーンシェード価格表(ドラム式)** (単位：円・税別/cm)

仕上り巾	40~50	~90	~140	~190	~240
~100(丈)	18,700	23,000	32,800	37,000	47,600
~120	21,300	25,500	36,700	41,100	53,700
~140	21,300	25,500	36,700	41,100	53,700
~160	23,500	27,700	40,200	44,700	57,800
~180	23,500	27,700	40,200	44,700	57,800
~200	26,300	29,900	45,400	48,600	63,500
~220	26,300	29,900	45,400	48,600	63,500
~240	28,900	31,400	49,000	51,500	69,200

※上記以外のサイズについては、別冊お仕立て上がり価格表をご覧ください。  
※コード式価格=ドラム式価格-3,000円  
※連窓の際の柄合わせについては、別途ご相談ください。

7088



▶ドレープ7089 ▶レース7639 ▶クッション [手前から] 7089 7319 ▶スロー7319

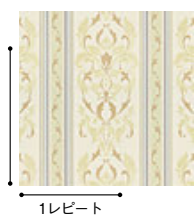

1レピート



ML-7088

遮光 1 | A++ | A+ | A | B | C | 2 | 3 | D | E



ML-7089

遮光 1 | A++ | A+ | A | B | C | 2 | 3 | D | E

●ヒダの取り方により、写真とは柄の見え方が異なる場合があります。  
また、両開きの際に左右で柄が合わなくなる場合があります。

形態安定ライトウェーブ加工価格 200cm×200cm

34,900~	45,000~	60,000~	75,000~	90,000~
---------	---------	---------	---------	---------



▶ドレープ7092 ▶レース7645 ▶ベッドスロー7316

## アルモニ

味わいのあるグランドとサテンで表現したストライプは、さまざまなインテリアにマッチします。

◎ ¥2,400/m<sup>2</sup>(¥3,600/m) 巾 150cm

レピート タテなし・ヨコ 5.0cm

組成 タテ ポリエステル 100%・ヨコ ポリエステル 100%

寸法変化率 水洗い：タテ-1.0%・ヨコ 0.0%  
ドライ：タテ 0.0%・ヨコ-1.0%



### ■ 形態安定ライトウェーブ加工価格表 共生地タッセル含む (単位：円・税別/cm)

仕上り巾 約2倍ヒダ	~67 (1巾)	~150 (2巾)	~225 (3巾)	~300 (4巾)	~375 (5巾)	~450 (6巾)
~100(丈)	9,500	18,100	26,300	34,500	42,700	50,900
~120	10,600	20,500	29,800	39,200	48,600	57,900
~140	11,800	22,800	33,400	43,900	54,400	64,900
~160	13,000	25,200	36,900	48,600	60,300	72,000
~180	14,100	27,500	40,400	53,200	66,100	79,000
~200	15,300	29,800	43,900	57,900	72,000	86,000
~220	16,500	32,200	47,400	62,600	77,800	93,000
~240	17,600	34,500	50,900	67,300	83,700	100,000
~260	18,800	36,900	54,400	72,000	89,500	107,100
約1.5倍ヒダ	~90	~200	~300	~400	~500	~600

※1巾は片開きのみとなります。  
※片開きの最大仕上り巾は300cmです。

### ■ プレーンシェード価格表(ドラム式) (単位：円・税別/cm)

仕上り巾	40~50	~90	~140	~190	~240
~100(丈)	16,800	21,100	26,000	33,200	38,900
~120	18,500	22,700	27,700	35,600	41,900
~140	19,000	23,200	28,200	36,600	42,900
~160	20,700	24,900	30,000	39,000	44,800
~180	21,200	25,400	30,500	40,000	45,800
~200	23,100	26,700	33,400	42,200	48,300
~220	23,600	27,200	33,900	43,200	49,300
~240	25,700	28,100	36,000	45,000	52,900

※上記以外のサイズについては、別冊お仕立て上がり価格表をご覧ください。  
※コード式価格=ドラム式価格-3,000円  
※連窓の際の柄合わせについては、別途ご相談ください。



ML-7090 遮光 1 | A++ | A+ | A | B | C | 2 | 3 | D | E

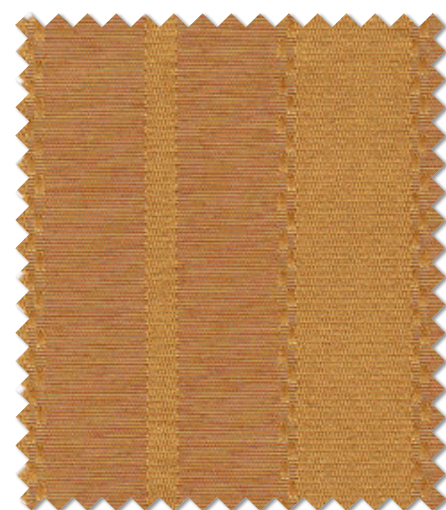

ML-7091 遮光 1 | A++ | A+ | A | B | C | 2 | 3 | D | E



ML-7092 遮光 1 | A++ | A+ | A | B | C | 2 | 3 | D | E



ML-7093 遮光 1 | A++ | A+ | A | B | C | 2 | 3 | D | E

●ヒダの取り方により、写真とは柄の見え方が異なる場合があります。  
また、両開きの際に左右で柄が合わなくなる場合があります。

形態安定ライトウェーブ加工価格 200cm×200cm

34,900~	45,000~	60,000~	75,000~	90,000~
---------	---------	---------	---------	---------