

**Melodia**®

SINCOL  
CURTAIN COLLECTION  
2018-2020

柄名	ページ
<b>【ア】</b>	
アーキル	154
アクボ	109
アグロス	33
アトミス	197
アニック G	249
アスワール	132・133
アミューズ	76・77
アラン G150	145
アルディ	92
アルモニ	41
アレグレ	37
アンシュレー	69
イブ	115
ヴィーテ	155
ヴィレ	73
ヴェリタ	110
ウエル	196
ウルバー	66
エイシカ	100
エール	194
エクリ	98・99
エビカリス	179
エフェメール	36
エミュー	42・43
エラーラ	184
オービット	35
オーブ	191
オーリム	80
オーロラ	2・3
オネスト	104
オマツリ	120・121
オリオール	160
折り紙(おりがみ)	70・71

<b>【カ】</b>	
カージェ	174・175
カイン	149
カウス	164
カストロ	181
カタミ	137
カティール	134・135
カムイ	11
カルティ	178
音楽(きっせん)	122
キマ	176
キミカ	125
キャス	96
キャピタル	148
キューン	166
金魚(きんぎょ)	14
クアリタ	144
クチクラ	5
クラーヴォ	55
クラールス	162
グラミ	146・147
クリエ G	248
グレリア	88
グロース G	15
グローリエ	39
クロケット G	107
ケーツー	19
コージュ	32
コダチ	17
コルソ	81
コルテシニア	34
コンテンツ	112・113

<b>【サ】</b>	
ザック	79
サンティエ	45
ジェラル	142
シェリ	190
シキブ	18
シジリイ	197
七宝(しっぽう)	13
シャンゼリゼ	188・189
ジュリオ	48
シルフィヌ	59
水溜(すいいてき)	72
スキ G	163
スターリー	30・31
ストローム	82・83
スピカ	56
スワーベ	139
セイレーン	50
セヌ	21
セオト	6
ゼファー	151
ゼラス	128・129
ゼリオン	140・141
セルヴォ	143
セルカ	124
セラージャ	170
ゾフレ	130・131

<b>【タ】</b>	
ターニャ	28
ダイヤモンド	22・23
ダズル	27
タンドル	159
竹林(ちくりん)	16
ディナスティー	47
テネル G	260
テララ	150
テルメ	161

<b>【ナ】</b>	
ナディア	57
ニチリン	123
ニューアミティエ G	171
ニューウィンザー	138
ノイ	52・53
ノービア	65

<b>【ハ】</b>	
ハールシア	168
ハサージュ	68
ハッセ	187
ハトーク	108
ハトン	78
花時(はなとき)	119
ハビエ	158
ハラレーロ	102
ハリール	67

柄名	ページ
バルウム	29
ビアーレ	93
ビエント	89
ビジョン	97
ビスティアー	51
ひつじ	86・87
ファーブラ	157
フィット	60・61
フェノ	111
フォルセ G	255
フロイデ	54
フロッケ	103
フロッサム	62
フロレスタ	172
ペオーニア	49
ヘセベール	40
ヘリング	183
ベンサール	74
ボスコ	182
ボタミオン	105
ホノル	180

<b>【マ】</b>	
マラトーナ	75
ミクラーシュ	58
ミナツキ	12
メリリー	136

<b>【ヤ】</b>	
ヤクモ	118
ユウ	169
雪月(ゆきづき)	116・117
ユトビ	106

<b>【ラ】</b>	
ラグーナ	177
ラマージュ	64
ラマセ	152・153
ララメンテ	101
リースト	114
リード G	235
リダラ	255
リナルド	38
リュウ	10
リュッス G150	85
ルーガ	8・9
ルーモス	186
ルスト	90・91
ルボワ	185
ルミナス	44
黎明(れいめい)	4
レキ	7
レジェ	46
レストス	26
レスボ	173
レプリー	167
レンガ	84
ロージナ	156
ローレンス	20
ロピンス	94・95
ロボス	24
ロンプス	25

<b>【ワ】</b>	
ワース G	165
ワルツ	63

<b>【G】</b>	
Gボイル200	231
Gボイル300	231

<b>【SB】</b>	
SB-8937エコ	195
SB-9011エコ	192・193

<b>【シアー】</b>	
7500	198・199
7591	200
7592	201
7593	202
7594	203
7595	204
7596・7597	205
7598・7599	206
7600	207
7601・7602	208
7603	209
7604・7605	210・211
7606・7607	212
7608	213
7609・7610	214
7611	215
7612・7613	216・217
7614	218
7615・7616	219
7617	220
7618	221
7619~7621	221
7622・7623	222
7624・7625	223
7626・7627	224
7628	225
7629	225
7630	226
7631	227
7632・7633	227
7634・7635	228
7636	229
7637	229
7638~7641	230
7650	231
7651~7654	232
7655・7656	234
7658	236
7659	237
7660・7661	238
7662・7663	239
7664	240
7665	240
7666	241・256
7667	241・244
7668	243
7669	243
7670	244
7671	245

柄名	ページ
7672	245
7673	246
7674	246
7675	247
7676	247
7677~7680	248
7682	249
7684	250
7685	250
7686	251
7687	251
7688	252
7689	252
7690	252
7691	253
7692	253
7693	253
7694	254
7697	256
7698	257
7699	257
7700・7701	258
7702	258
7703	259
7704	259
7705	260
7707	261
7708	261

<b>【カフェカーテン】</b>	
EF-395	263
EF-396	263
EF-398	263
EF-399	263
EF-443	262
EF-444	262
EF-445	262
EF-452	263

<b>【アクセサリー】</b>	
EF-401	264
EF-402	264
EF-403	264
EF-405	265
EF-406	265
EF-407	265
EF-408	266
EF-409	266
EF-411	266
EF-418(01)~(10)	270
EF-420(01)~(10)	270
EF-448(01)・(02)	267
EF-460(01)・(02)	265
EF-461(01)・(02)	266
EF-462(01)・(02)	265
EF-463	265
EF-464	266
EF-465	265
EF-466	264
EF-467	266
EF-474(01)~(10)	270
EF-499(01)~(12)	267
EF-541(01)~(04)	269
EF-542(01)~(04)	269
EF-543(01)~(04)	269
EF-565(01)~(06)	268
EF-566(01)~(05)	267
EF-567(01)・(02)	267
EF-568(01)~(04)	268
EF-569(01)・(02)	268
EF-570(01)~(04)	268
EF-572(01)・(02)	269

<b>【レール】</b>	
カーテンレール	272・273

## ●バインダーの取り外し方

この見本帳のバインダーについては、下記の手順にてお取り外しください。

1. 上下2か所のストッパーを外します。



2. 4本のシャフトを外します。

※シャフトを、手前に外してください。

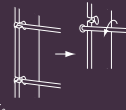

※取り付けは逆の手順で行います。  
※ストッパーはカッターと指がするまで押し込んでください。

# Melodia®

Melodiaで紡ぐハーモニーと  
8つのコーディネート。

Coordinate | Function  
コーディネート 機能

# 01

## 質感

さまざまな技法を使い凹凸感や、異なる糸の組み合わせによる光沢差を表現しました。



▶ドレープ7163 ▶レース7634



▶【左から】7469 7016 7417 7164 7004

メロディアで紡ぐ、  
3つのハーモニー。

ファブリックの3つの要素、「質感」「柄」「色」。

3つの組み合わせにより、

さまざまなテイストのファブリックが生まれます。

新しいメロディアは、それぞれにコンセプトを持ったコレクションです。

# 02

## 柄

自然のモチーフを用いながら  
華やかさをコンセプトにしたデザインコレクションです。



▶レース7605



▶[左から]7026 7131 7282 7162 7160

# 03

## 色

アースカラーをベースに  
アクセントカラーで個性を加えたカラーラインナップです。

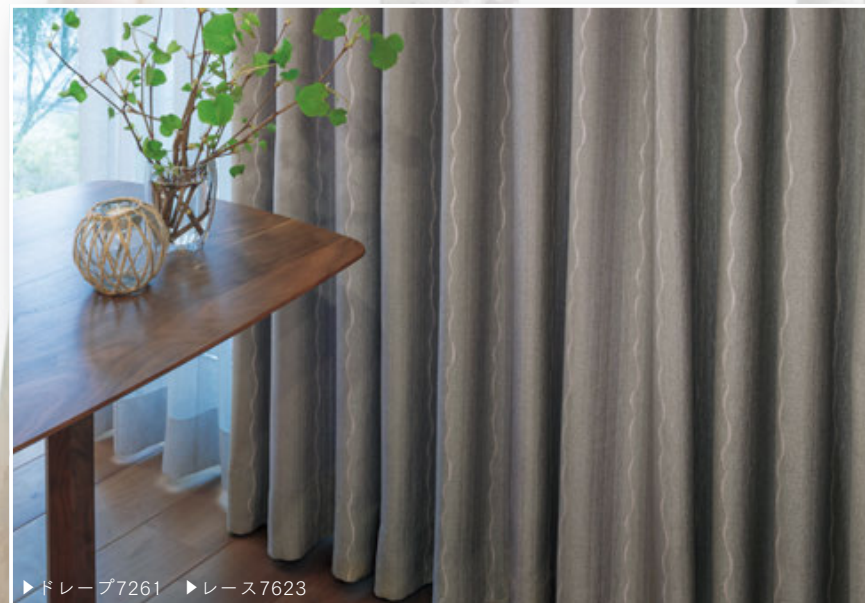

▶ドレープ7261 ▶レース7623



▶[上から]7242 7166 7237 7343 7244 7167 7480 7249 7248 7478 7168

8つのテーマで見る、  
空間コーディネート。

| motif | 雫

感性が研ぎ澄まされるモダン空間。

雫が流れる様を表現したドレープと、

やわらかな風合いのシアーとのコーディネートで室内と外を繋げる。

水滴

ML - 7163

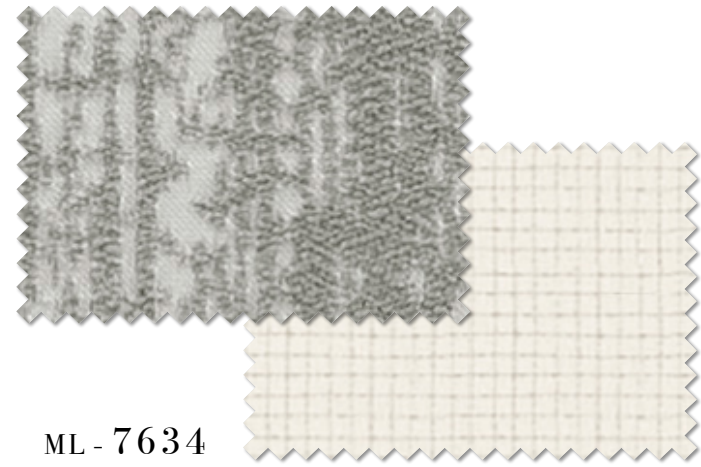

ML - 7634



▶ドレープ7163 ▶レース(ウェイトテープ仕様)7634

ベーシックな組み合わせから  
新鮮な組み合わせまで。  
幅広いコーディネートプランに応える  
新しい Melodia のラインナップを  
自然をモチーフにご紹介。

motif

水

湖を借景し、凛とした空間。

日本の伝統的カラーである藍色に浮かび上がる金魚のシェード。

窓に合わせて3連にし、絵画を見るように外を眺める。

金魚

ML-7027

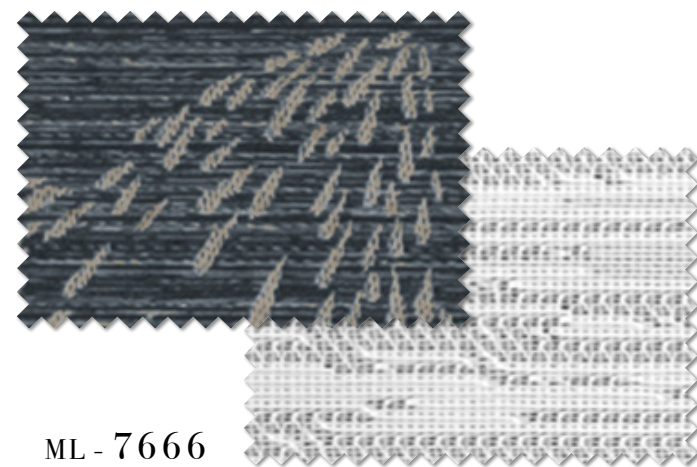

ML-7666



▶プレーンシェード・ダブルシェード仕様 前7027 後7666

| motif | 石

統一感のあるインテリアを表現したシックな空間。

ドレープ、壁面それぞれの役割りを保ちつつ、石目モチーフでまとめる。

麻ライクなボイルをコーディネートし、ナチュラル感を加える。

レンガ  
ML-7189



ML-7659





motif

木

ハイセンスなナチュラルモダン空間。

ドレープは木のあたたかなぬくもりを感じさせる樹皮のデザイン。

ナチュラルな素材感のグレーのボイルをコーディネート。

セオト  
ML - 7010

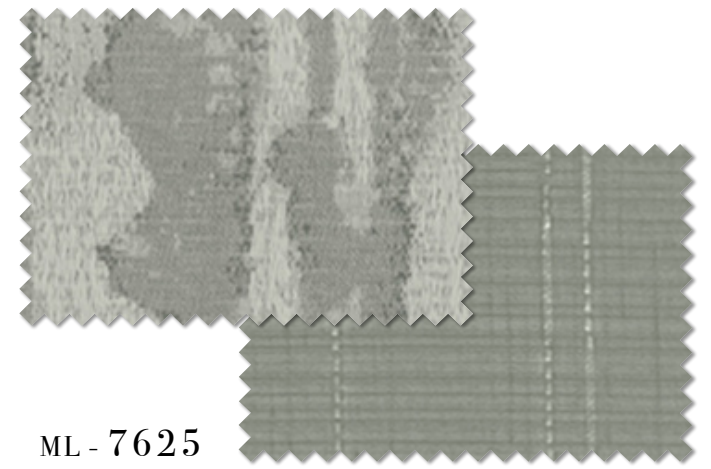

ML - 7625



▶ドレープ7010 ▶レース7625 ▶テーブルランナー(参考商品)[上から]7010 7339

motif

霞

完成されたエレガントモダンな空間。

1枚の繊細なベールでおおわれたようなユリの柄のドレープと

エレガントなレースのノーブルなコーディネート。

ルミナス

ML-7102



ML-7702



motif

光

こちよくくつろげるナチュラルエレガントな空間。

広い開口にはシアーをメインに窓辺をコーディネート。

デジタルプリントで繊細に表現された花々が光にすけて程よい淡さになる。

ML - 7605



▶レース(ウェイトテープ仕様)7605 ▶クッション[左から]7355 7349 7353(参考商品)

| motif | 風

おだやかな風が通り、外を感じる揺らぎの空間。

風通組織（二重織）を使い、風が通るイメージの軽やかなドレープと

麻ライクのボイルとのコーディネートで安らぎを与える。

ブエノ  
ML-7261



ML-7623



motif

森

磨かれた感性でしつらえたインテリア空間。

くつろぎと効率が考えられたレイアウト。

モダンなドレープとシャープなオパールプリントのコーディネートで躍動感を与える。

ロビンス  
ML - 7216



ML - 7611



▶ドレープ7216 ▶レース7611 ▶ファブリックパネル7216(参考商品) ▶クッション7333

# 多彩な商品から選べる 機能性カーテン

目的やシーンによって  
必要な機能はさまざま。  
Melodiaの機能性商品は、  
多様な空間づくりに応えます。



P.213



P.237



P.240



P.224



P.232



P.240



P.234



P.241



P.244



P.236



P.238



P.241

他にも多数ご用意しております。

## 遮光ランクについて ▶スタイルブック P.45

遮光 1 A++ A+ A B C 2 3 D E

ドレープカーテンは(一社)日本インテリアファブリックス協会(NIF)が定めたカーテン遮光率1～3級と、シンコール自主基準のD、Eランクに分類しています。

### 遮光カーテン (NIF 基準)



遮光率が99.40%以上あり、光の漏れを防ぎたい場合に適しています。NIFの定めた等級区分に従って1～3級のランクと、遮光1級はさらに5段階に分けています。

遮光等級 (NIF基準)	遮光率 (JIS-L1055A法)	遮光1級の区分表記(NIF法)		
		表記	状態説明	目視度合 (イメージ)
1級	99.99%以上	A++	生地からほとんど光を感じません。	
		A+	生地からわずかに光を感じます。	
		A	生地から光が漏れるが、 生地の織り組織や色は分かりません。	
		B	生地から光が漏れ、 生地の織り組織や色が分かります。	
		C	生地全体は薄明るく見えるが、 人の表情が識別できない暗さです。	
2級	99.98～99.80%			
3級	99.79～99.40%			

### 通常カーテン (シンコール自主基準)

遮光等級 (自主基準)	遮光率 (JIS-L1055A法)
D	99.39～95.00%
E	94.99%以下

遮光率が99.40%未満のカーテンは、シンコール自主基準により遮光ランクを2段階に分けました。比較的光を通しにくい商品を遮光ランクDとし、ある程度光を通すものを遮光ランクEとしました。

## 次亜塩素酸対応品 ▶P.109

除菌やノロウィルスを短時間に不活性化させる次亜塩素酸での消毒や、シミ汚れの除去に使われる塩素系漂白剤の使用でも変色・退色がしにくい商品です。

### 次亜塩素酸ナトリウムに対する試験結果

	原布	24時間後
次亜塩素酸 対応品 ML-7257		
非対応品		

各生地チップ上に試験液(塩素濃度:10,000ppm)を滴下し、24時間放置。

※試験結果は測定値であり、保証値ではありません。

### 燃えにくい

防炎性能がある商品は、小さな火源と接してもその部分が焦げるだけで容易には燃え広がりにません。「防炎規制」が義務付けられた場所はもちろん住宅などにも、安心してお使いいただけます。



100%  
全品防炎

### 熱をコントロールする

遮熱や保温の機能で室内環境を快適にし、省エネ効果を備えています。



8  
items



46  
items



8  
items

### 光をコントロールする

外からの光をさえぎるドレープカーテン、紫外線の量を低減するシアードなどご用意しています。



208  
items



34  
items



24  
items



49  
items

### 音をコントロールする

吸音機能や遮音機能で音環境を整えます。



15  
items



3  
items

### 色あせ・色やけしにくい

耐光堅牢度7級以上の商品で、いつまでも新品時の白さを保ちます。



1  
item

### 空気をキレイにする

不快な臭いを消臭する光触媒と花粉やホコリなどをキャッチする機能で室内の空気をきれいにします。



2  
items



1  
item



1  
item



3  
items



6  
items

### 抗菌性の高い

繊維上の菌の増殖を抑制・減少し、室内や医療環境を清潔に保ちます。



3  
items



1  
item

### 掃除がしやすい

日々のメンテナンスやお掃除の負担を軽減します。



216  
items



628  
items



10  
items



3  
items

### 環境に優しい

グリーン購入法適合商品、エコマーク認定商品など、環境に配慮した商品もございます。



64  
items



34  
items



100%

# Melodia<sup>®</sup>

Melodiaで紡ぐハーモニーと  
8つのコーディネート。



# Melodia®

Melodiaで紡ぐ、  
幸せな時間、豊かな空間

RIN 凛	2
CHIC シック	22
ELEGANT エレガント	42
SIMPLE シンプル	70
POP ポップ	86
NATURAL ナチュラル	98
WA 和	116
PLAIN プレーン	126
SHAKOU 遮光	140
SHEER シアー	198
ACCESSORY アクセサリー	264



▶ドレープ7002/裏地7566 ▶レース7628

# RIN



*Sophisticated modern style  
with the essence of Japanese tradition*

和の凛とした佇まいと、  
洗練されたモダンな空間との融合。

東洋の粋と現代建築の組み合わせで心地よい空間創りを。



# オーロラ

自然が創りだすオーロラの、繊細で美しい色の移り変わりをボーダーで表現した煌びやかなカーテンです。

SS ¥5,400/m<sup>2</sup>(¥8,100/m) 巾 150cm

レピート タテ 33.5cm・ヨコ 38.4cm  
組成 タテ ポリエステル 100%・ヨコ ポリエステル 100%

寸法変化率 水洗い：タテ -1.0%・ヨコ 1.0%  
ドライ：タテ 0.0%・ヨコ 0.0%



## ■ 形態安定ライトウェーブ加工価格表 共生地タッセル含む (単位：円・税別/cm)

仕上り巾 約2倍ヒダ	~67 (1巾)	~150 (2巾)	~225 (3巾)	~300 (4巾)	~375 (5巾)	~450 (6巾)
~100(丈)	19,800	37,900	55,500	73,000	90,600	108,200
~120	19,800	37,900	55,500	73,000	90,600	108,200
~140	23,900	46,100	67,900	89,600	111,300	133,100
~160	23,900	46,100	67,900	89,600	111,300	133,100
~180	27,000	52,300	77,200	102,000	126,900	151,700
~200	30,100	58,600	86,500	114,400	142,400	170,300
~220	30,100	58,600	86,500	114,400	142,400	170,300
~240	34,300	66,800	98,900	131,000	163,100	195,200
~260	34,300	66,800	98,900	131,000	163,100	195,200
約1.5倍ヒダ	~90	~200	~300	~400	~500	~600

※1巾は片開きのみとなります。  
※片開きの最大仕上り巾は300cmです。  
※施工写真のスタイルは上記価格とは異なりますのでご注意ください。

## ■ ブレーンシェード価格表(ドラム式) (単位：円・税別/cm)

仕上り巾	40~50	~90	~140	~190	~240
~100(丈)	21,700	26,000	31,000	43,000	48,700
~120	24,600	28,800	33,800	47,800	54,100
~140	24,600	28,800	33,800	47,800	54,100
~160	28,100	32,200	37,400	53,800	59,600
~180	28,100	32,200	37,400	53,800	59,600
~200	31,100	34,800	41,500	58,300	64,400
~220	32,800	36,500	43,200	61,700	67,800
~240	34,400	36,900	44,800	62,500	70,400

※上記以外のサイズについては、別冊お仕立て上がり価格表をご覧ください。  
※コード式価格=ドラム式価格-3,000円  
※連窓の際の柄合わせについては、別途ご相談ください。

▶ブレーンシェード・ダブルシェード仕様 前7001 後7659 ▶クッション[左から] 7339 7001 (参考商品)  
▶ベッドスロー[上から] 7001 7339

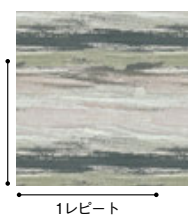

1レピート



ML-7001.

遮光 1 | A++ | A+ | A | B | C | 2 | 3 | D | E

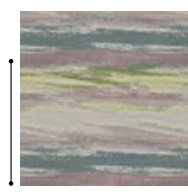

ML-7002.

遮光 1 | A++ | A+ | A | B | C | 2 | 3 | D | E



# 黎明 (れいめい)

明け方を意味する「黎明」。しらじらと夜が明けていく様を表現した無地調のカーテンが室内に上質感を醸し出します。

**S ¥4,390/m<sup>2</sup> (¥6,400/m)** 巾 146cm

レシート タテ 48.7cm・ヨコ 48.7cm  
組 成 タテ ポリエステル 100%・ヨコ ポリエステル 100%  
寸法変化率 水洗い：タテ-1.0%・ヨコ 0.0%  
ドライ：タテ 0.0%・ヨコ 0.0%



あて布使用



## ■ 形態安定ライトウェーブ加工価格表 共生地タッセル含む (単位：円・税別/cm)

仕上り巾 約2倍ヒダ	~65 (1巾)	~146 (2巾)	~219 (3巾)	~292 (4巾)	~365 (5巾)	~438 (6巾)
~100(丈)	14,700	28,100	41,000	53,900	66,800	79,600
~120	19,000	36,700	53,900	71,000	88,200	105,400
~140	19,000	36,700	53,900	71,000	88,200	105,400
~160	23,300	45,300	66,800	88,200	109,700	131,200
~180	23,300	45,300	66,800	88,200	109,700	131,200
~200	23,300	45,300	66,800	88,200	109,700	131,200
~220	27,600	53,900	79,600	105,400	131,200	156,900
~240	27,600	53,900	79,600	105,400	131,200	156,900
~260	31,900	62,500	92,500	122,600	152,700	182,700
約1.5倍ヒダ	~87	~185	~292	~389	~486	~584

※1巾は片開きのみとなります。  
※片開きの最大仕上り巾は300cmです。  
※施工写真のスタイルは上記価格とは異なりますのでご注意ください。

## ■ プレーンシェード価格表(ドラム式) (単位：円・税別/cm)

仕上り巾	40~50	~90	~140	~190	~240
~100(丈)	20,500	24,800	36,500	40,600	46,300
~120	21,700	25,900	37,600	41,900	48,200
~140	23,900	28,200	42,100	46,400	52,700
~160	25,100	29,300	43,400	47,900	53,700
~180	27,400	31,500	47,900	52,400	58,100
~200	28,700	32,400	50,300	53,500	59,600
~220	28,700	32,400	50,300	53,500	59,600
~240	32,600	35,000	56,300	58,800	66,700

※上記以外のサイズについては、別冊お仕立て上がり価格表をご覧ください。  
※コード式価格=ドラム式価格-3,000円  
※連窓の際の柄合わせについては、別途ご相談ください。



▶ドレープ7005/裏地7566 ▶レース7631 ▶クッション [手前から] 7005 (参考商品) 7003 7004



▶プレーンシェード・ダブルシェード仕様  
前7003 後7617 ▶クッション7003



ML-7003.

遮光 1 | A++ | A+ | A | B | C | 2 | 3 | D | E



ML-7004.

遮光 1 | A++ | A+ | A | B | C | 2 | 3 | D | E



ML-7005.

遮光 1 | A++ | A+ | A | B | C | 2 | 3 | D | E

●ヒダの取り方により、写真とは柄の見え方が異なる場合があります。  
また、両開きの際に左右で柄が合わなくなる場合があります。  
●ヨコ糸にスパン糸を使用しているため、部分的に糸の太細が見られることがあります。

形態安定ライトウェーブ加工価格 200cm×200cm				
34,900~	45,000~	60,000~	75,000~	90,000~



▶ドレープ7009 ▶レース7678 ▶テーブルランナー7009 (参考商品)

**Style Point** | 深みのあるカラーのカーテンでダイニングを仕切る。ハイグレードな空間。



ML-7006 遮光 1 | A++ | A+ | A | B | C | 2 | 3 | D | E



ML-7008 遮光 1 | A++ | A+ | A | B | C | 2 | 3 | D | E



ML-7007 遮光 1 | A++ | A+ | A | B | C | 2 | 3 | D | E

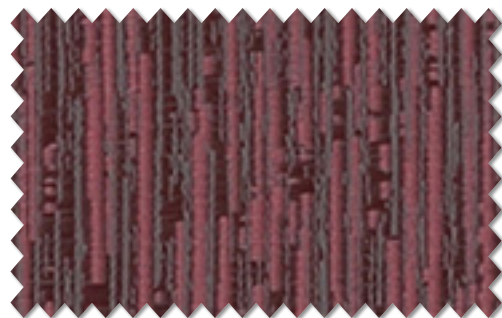

ML-7009 遮光 1 | A++ | A+ | A | B | C | 2 | 3 | D | E

●ヨコ糸にスパン糸を使用しているため、部分的に糸の太細が見られることがあります。

## クチクラ

竹の皮をイメージしたシックなカラーリングの無地調ジャカードです。

SS ¥5,400/m 巾 100cm

レピート タテ 32.5cm・ヨコ 33.4cm

組成 タテ ポリエステル 100%・ヨコ ポリエステル 100%

寸法変化率 水洗い：タテ-1.0%・ヨコ-1.0%  
ドライ：タテ-1.0%・ヨコ-1.0%

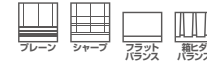

■ 形態安定ライトウェーブ加工価格表 共生地タッセル含む (単位：円・税別/cm)

仕上り巾 約2倍ヒダ	~45 (1巾)	~100 (2巾)	~150 (3巾)	~200 (4巾)	~250 (5巾)	~300 (6巾)
~100(丈)	13,400	25,600	37,300	49,000	60,800	72,500
~120	13,400	25,600	37,300	49,000	60,800	72,500
~140	15,400	29,700	43,500	57,300	71,100	84,900
~160	17,500	33,900	49,700	65,600	81,500	97,300
~180	17,500	33,900	49,700	65,600	81,500	97,300
~200	19,600	38,000	55,900	73,900	91,800	109,800
~220	19,600	38,000	55,900	73,900	91,800	109,800
~240	22,300	43,500	64,200	84,900	105,600	126,300
~260	24,400	47,700	70,400	93,200	116,000	138,700
約1.5倍ヒダ	~56	~120	~200	~266	~333	~400

※1巾は片開きのみとなります。  
※片開きの最大仕上り巾は300cmです。

■ プレーンシェード価格表(ドラム式) (単位：円・税別/cm)

仕上り巾	40~50	~90	~140	~190	~240
~100(丈)	18,700	23,000	32,800	37,000	47,600
~120	21,400	25,600	37,000	41,400	54,100
~140	21,400	25,600	37,000	41,400	54,100
~160	23,700	27,900	40,600	45,100	58,400
~180	24,900	29,000	42,900	47,300	61,800
~200	26,200	29,900	45,300	48,500	63,300
~220	27,400	31,000	47,600	50,800	66,700
~240	28,900	31,400	49,100	51,600	69,300

※上記以外のサイズについては、別冊お仕立て上がり価格表をご覧ください。  
※コード式価格=ドラム式価格-3,000円  
※連意の際の柄合わせについては、別途ご相談ください。

[上から] 7006 7007 7008 7009





# セオト

樹皮のモチーフを緻密なジャカードで織り上げました。  
タテ糸の光沢感が奥ゆかしい華やかさを演出しています。

**S** ¥4,180/m<sup>2</sup> (¥6,100/m) 巾 146cm

レピート タテ 29.5cm・ヨコ 9.7cm  
組 成 タテ ポリエステル 100%・ヨコ ポリエステル 100%  
寸法変化率 水洗い：タテ-1.0%・ヨコ-1.0%  
ドライ：タテ-1.0%・ヨコ 0.0%



## ■ 形態安定ライトウェーブ加工価格表

共生地タッチセル含む (単位：円・税別/cm)

仕上り巾 約2倍ヒダ	~65 (1巾)	~146 (2巾)	~219 (3巾)	~292 (4巾)	~365 (5巾)	~438 (6巾)
~100(丈)	14,200	27,100	39,600	52,000	64,400	76,900
~120	16,700	32,100	47,000	62,000	76,900	91,800
~140	19,200	37,100	54,500	71,900	89,300	106,700
~160	19,200	37,100	54,500	71,900	89,300	106,700
~180	21,700	42,100	62,000	81,900	101,700	121,600
~200	24,200	47,000	69,400	91,800	114,200	136,600
~220	24,200	47,000	69,400	91,800	114,200	136,600
~240	26,600	52,000	76,900	101,700	126,600	151,500
~260	29,100	57,000	84,300	111,700	139,100	166,400
約1.5倍ヒダ	~87	~185	~292	~389	~486	~584

※1巾は片開きのみとなります。  
※片開きの最大仕上り巾は300cmです。

## ■ プレーンシェード価格表(ドラム式)

(単位：円・税別/cm)

仕上り巾	40~50	~90	~140	~190	~240
~100(丈)	20,200	24,500	35,800	40,000	45,700
~120	21,400	25,600	37,000	41,300	47,600
~140	22,600	26,900	39,500	43,900	50,200
~160	25,100	29,300	43,400	47,900	53,700
~180	25,100	29,300	43,400	47,900	53,700
~200	27,800	31,400	48,400	51,600	57,700
~220	29,100	32,700	51,000	54,200	60,300
~240	30,600	33,100	52,500	55,000	62,900

※上記以外のサイズについては、別冊お仕立て上がり価格表をご覧ください。  
※コード式価格=ドラム式価格-3,000円  
※連窓の際の柄合わせについては、別途ご相談ください。

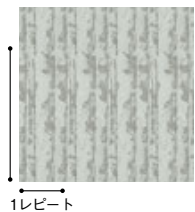

ML-7010.

遮光 1 | A++ | A+ | A | B | C | 2 | 3 | D | E

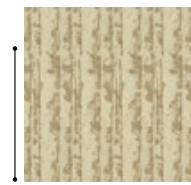

ML-7011.

遮光 1 | A++ | A+ | A | B | C | 2 | 3 | D | E



▶ ドレープ7010 ▶ レース7625 ▶ テーブルランナー(参考商品) [上から] 7010 7339

●ヒダの取り方により、写真とは柄の見え方が異なる場合があります。  
また、両開きの際に左右で柄が合わなくなる場合があります。

形態安定ライトウェーブ加工価格 200cm×200cm				
34,900~	45,000~	60,000~	75,000~	90,000~



ML-7012

遮光 1 A++ A+ A B C 2 3 D E



ML-7013

遮光 1 A++ A+ A B C 2 3 D E

## レキ

無地調でありながら大胆な幾何柄を収縮させて表現した上質なクオリティーの遮光カーテンです。

**S ¥4,590/m<sup>2</sup> (¥6,700/m)** 巾 146cm

レピート タテ 37.7cm・ヨコ 29.2cm

組成 タテ ポリエステル 100%・ヨコ ポリエステル 100%

寸法変化率 水洗い：タテ-1.0%・ヨコ 0.0%

ドライ：タテ-1.0%・ヨコ-1.0%



### ■ 形態安定ライトウェーブ加工価格表 共生地タッセル含む (単位：円・税別/cm)

仕上り巾 約2倍ヒダ	～65 (1巾)	～146 (2巾)	～219 (3巾)	～292 (4巾)	～365 (5巾)	～438 (6巾)
～100(丈)	16,100	30,800	45,100	59,300	73,500	87,700
～120	18,800	36,200	53,100	70,000	86,800	103,700
～140	18,800	36,200	53,100	70,000	86,800	103,700
～160	22,300	43,300	63,700	84,200	104,600	125,100
～180	22,300	43,300	63,700	84,200	104,600	125,100
～200	25,900	50,400	74,400	98,400	122,400	146,400
～220	25,900	50,400	74,400	98,400	122,400	146,400
～240	29,400	57,500	85,100	112,600	140,200	167,700
～260	29,400	57,500	85,100	112,600	140,200	167,700
約1.5倍ヒダ	～87	～185	～292	～389	～486	～584

※1巾は片開きのみとなります。  
※片開きの最大仕上り巾は300cmです。

### ■ プレーンシェード価格表(ドラム式) (単位：円・税別/cm)

仕上り巾	40～50	～90	～140	～190	～240
～100(丈)	21,300	25,600	38,000	42,200	47,900
～120	22,500	26,700	39,100	43,500	49,800
～140	23,900	28,100	42,000	46,300	52,600
～160	25,100	29,200	43,300	47,800	53,600
～180	27,000	31,100	47,100	51,500	57,300
～200	28,300	32,000	49,500	52,700	58,800
～220	30,200	33,800	53,200	56,400	62,500
～240	31,800	34,300	54,800	57,300	65,100

※上記以外のサイズについては、別冊お仕立て上がり価格表をご覧ください。  
※コード式価格=ドラム式価格-3,000円  
※連意の際の柄合わせについては、別途ご相談ください。

**Style Point** | グレートーンでまとめた空間。ランダムな幾何柄のカーテンで動きが加わる。



▶ ドレープ7013 ▶ レース7652 ▶ クッション [左から] 7339 7335/7308 (参考商品) 7339



7012

● 風通組織(二重織)のため、ヒダの谷間に若干シワがでる場合があります。生地の特徴として、ご了承ください。

形態安定ライトウェーブ加工価格 200cm×200cm

34,900～ 45,000～ 60,000～ 75,000～ 90,000～



Sophisticated modern style  
with the essence of Japanese tradition



▶ドレープ7015 ▶レース7597





[左から] 7014 7016



▶ドレープ7014

## ルーガ

ベルベットにクラッシュ加工を施した奥行き感と重厚感のある新鮮な表情のカーテンです。

SS ¥14,330/m<sup>2</sup> (¥16,900/m) 巾 118cm

レシート なし

組成 タテ ポリエステル 100%・ヨコ ポリエステル 100%

寸法変化率 水洗い：タテ -1.0%・ヨコ 0.0%

ドライ：タテ 0.0%・ヨコ 0.0%

S-67



### ■ベルベット縫製価格表

共生地タッセル含む (単位：円・税別/cm)

仕上り巾 約2倍ヒダ	~51 (1巾)	~118 (2巾)	~177 (3巾)	~236 (4巾)	~295 (5巾)	~354 (6巾)
~100(丈)	30,600	57,700	84,300	111,000	137,600	164,200
~120	34,400	65,300	95,700	126,200	156,600	187,100
~140	38,200	72,900	107,200	141,400	175,600	209,900
~160	42,000	80,500	118,600	156,600	194,700	232,700
~180	45,800	88,100	130,000	171,800	213,700	255,500
~200	49,600	95,700	141,400	187,100	232,700	278,400
~220	53,400	103,400	152,800	202,300	251,700	301,200
~240	57,200	111,000	164,200	217,500	270,800	324,000
~260	61,000	118,600	175,600	232,700	289,800	346,900
約2.5倍ヒダ	—	~94	~141	~188	~236	~283

※1巾は片開きのみとなります。



ML-7014.

遮光 1 | A++ | A+ | A | B | C | 2 | 3 | D | E



ML-7015.

遮光 1 | A++ | A+ | A | B | C | 2 | 3 | D | E



ML-7016.

遮光 1 | A++ | A+ | A | B | C | 2 | 3 | D | E

遮光

ベルベットはパイル層による吸音効果があります。

●加工によるシワなのでランダムに入ります。生地の特徴としてご了承ください。



# リユウ

艶感のある緻密な朱子を取縮させて、有機的な幾何柄を表現しました。上質なクオリティを際立たせるデザインです。

**S ¥3,920/m<sup>2</sup> (¥5,800/m)** 巾 148cm

レピート タテ 25.0cm・ヨコ 29.6cm  
組 成 タテ ポリエステル 100%・ヨコ ポリエステル 100%  
寸法変化率 水洗い：タテ-1.0%・ヨコ 0.0%  
ドライ：タテ 0.0%・ヨコ 0.0%



## ■ 形態安定ライトウェーブ加工価格表 共生地タッセル含む (単位：円・税別/cm)

仕上り巾 約2倍ヒダ	~66 (1巾)	~148 (2巾)	~222 (3巾)	~296 (4巾)	~370 (5巾)	~444 (6巾)
~100(丈)	13,700	26,300	38,300	50,300	62,400	74,400
~120	16,100	31,100	45,500	60,000	74,400	88,800
~140	17,700	34,300	50,300	66,400	82,400	98,400
~160	17,700	34,300	50,300	66,400	82,400	98,400
~180	20,200	39,100	57,500	76,000	94,400	112,900
~200	21,800	42,300	62,400	82,400	102,500	122,500
~220	24,200	47,100	69,600	92,000	114,500	136,900
~240	25,800	50,300	74,400	98,400	122,500	146,600
~260	25,800	50,300	74,400	98,400	122,500	146,600
約1.5倍ヒダ	~88	~188	~296	~394	~493	~592

※1巾は片開きのみとなります。  
※片開きの最大仕上り巾は300cmです。

## ■ プレーンシェード価格表(ドラム式) (単位：円・税別/cm)

仕上り巾	40~50	~90	~140	~190	~240
~100(丈)	19,100	23,400	28,300	37,700	43,400
~120	21,000	25,300	30,200	40,700	47,000
~140	22,300	26,500	31,400	43,100	49,400
~160	24,300	28,400	33,600	46,200	52,000
~180	24,300	28,400	33,600	46,200	52,000
~200	26,900	30,500	37,200	49,800	55,900
~220	27,700	31,300	38,000	51,400	57,500
~240	30,500	33,000	40,800	54,700	62,500

※上記以外のサイズについては、別冊お仕立て上がり価格表をご覧ください。  
※コード式価格=ドラム式価格+3,000円  
※連窓の際の柄合わせについては、別途ご相談ください。

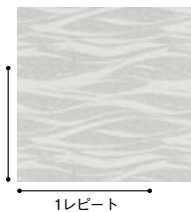

ML-7017

遮光 1 | A++ | A+ | A | B | C | 2 | 3 | D | E

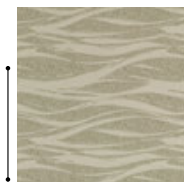

ML-7018

遮光 1 | A++ | A+ | A | B | C | 2 | 3 | D | E

Style Point | 静寂な、凛としたインテリア。豊かな質感のカーテンをプラスして心地よい空間に。



▶ ドレープ7017



▶ ドレープ7018

形態安定ライトウェーブ加工価格 200cm×200cm

34,900~	45,000~	60,000~	75,000~	90,000~
---------	---------	---------	---------	---------



ML-7019

遮光 1 | A++ | A+ | A | B | C | 2 | 3 | D | E

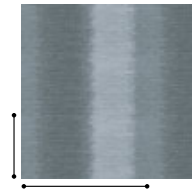

ML-7020

遮光 1 | A++ | A+ | A | B | C | 2 | 3 | D | E

## カムイ

日本の伝統技法、「かすり」をジャカードで表現しました。  
ところどころに入っているラメ糸が華やかさをかもしだします。

S ¥4,200/m<sup>2</sup> (¥6,300/m) 巾 150cm

レピート タテ 12.5cm ・ ヨコ 25.0cm  
組成 タテ ポリエステル 100% ・ ヨコ アクリル系 70% ポリエステル 30%  
寸法変化率 水洗い：タテ-1.0% ・ ヨコ 0.0%  
ドライ：タテ-1.0% ・ ヨコ 0.0%



■ ベーシック仕立て上がり価格表 共生地タッセル含む (単位：円・税別/cm)

仕上り巾 約2倍ヒダ	~67 (1巾)	~150 (2巾)	~225 (3巾)	~300 (4巾)	~375 (5巾)	~450 (6巾)
~100(丈)	14,000	26,600	38,800	50,900	63,100	75,200
~120	15,600	29,800	43,600	57,400	71,200	84,900
~140	17,200	33,100	48,500	63,900	79,300	94,600
~160	18,000	34,700	50,900	67,100	83,300	99,500
~180	20,400	39,600	58,200	76,800	95,500	114,100
~200	22,100	42,800	63,100	83,300	103,600	123,800
~220	23,700	46,000	67,900	89,800	111,700	133,500
~240	25,300	49,300	72,800	96,300	119,800	143,200
~260	26,100	50,900	75,200	99,500	123,800	148,100
約1.5倍ヒダ	~90	~200	~300	~400	~500	~600

※1巾は片開きのみとなります。

■ プレーンシェード価格表(ドラム式) (単位：円・税別/cm)

仕上り巾	40~50	~90	~140	~190	~240
~100(丈)	19,500	23,800	28,800	38,600	44,300
~120	21,600	25,800	30,800	41,700	48,000
~140	22,500	26,700	31,600	43,500	49,800
~160	24,600	28,700	33,900	46,700	52,500
~180	25,000	29,100	34,300	47,600	53,400
~200	27,700	31,300	38,000	51,400	57,500
~220	28,600	32,200	38,900	53,200	59,300
~240	31,000	33,500	41,400	55,700	63,600

※上記以外のサイズについては、別冊お仕立て上がり価格表をご覧ください。

※コード式価格=ドラム式価格-3,000円

※連窓の際の柄合わせについては、別途ご相談ください。

Style Point | かすり柄のカーテンとデザイン性の高いチェア。ファブリックの温もりとモダンの融合。



▶ ドレープ7019 ▶ レース7619

●ヒダの取り方により、写真とは柄の見え方が異なる場合があります。また、両開きの際に左右で柄が合わなくなる場合があります。

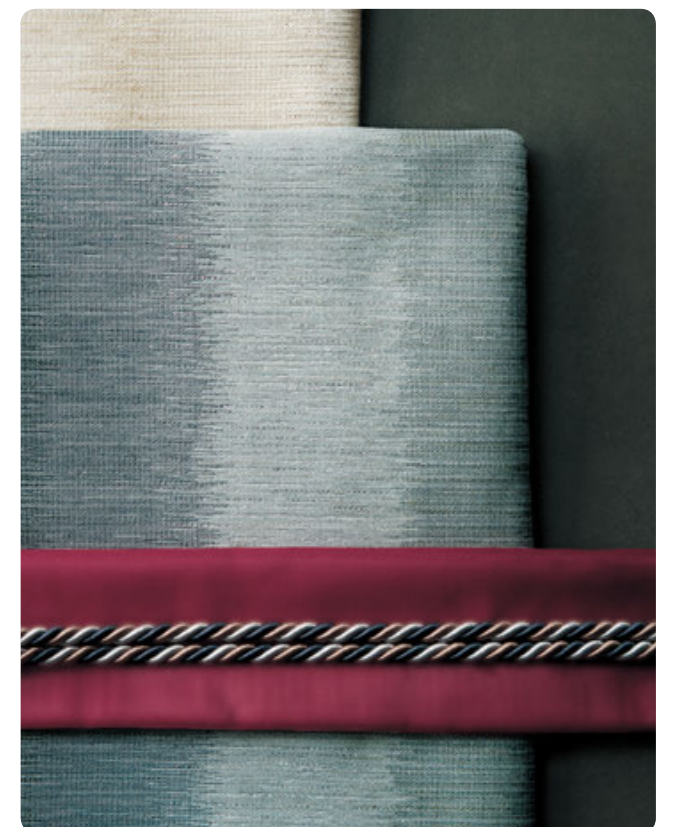

[上から] 7019 7020 7517 EF-565 (06)

ベーシック仕立て上がり価格 200cm×200cm

34,900~ 45,000~ 60,000~ 75,000~ 90,000~



Sophisticated modern style  
with the essence of Japanese tradition

# ミナヅキ

しぼりの技法の中でも日本古来の「板締めしぼり」をプリントで表現しました。ザックリと見える中に光沢感をのぞかせた生地です。

D ¥3,200/m<sup>2</sup>(¥4,800/m) 巾 150cm

レピート タテ 60.5cm・ヨコ 50.0cm  
組成 タテ ポリエステル 100%・ヨコ ポリエステル 100%  
寸法変化率 水洗い：タテ-1.0%・ヨコ-1.0%  
ドライ：タテ-1.0%・ヨコ 0.0%

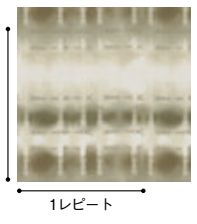

ML-7021

遮光 1 A++ A+ A B C 2 3 D E

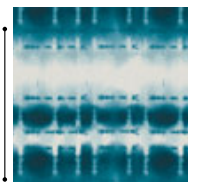

ML-7022

遮光 1 A++ A+ A B C 2 3 D E

### ■ 形態安定ライトウェーブ加工価格表 共生地タッセル含む (単位：円・税別/cm)

仕上り巾 約2倍ヒダ	~67 (1巾)	~150 (2巾)	~225 (3巾)	~300 (4巾)	~375 (5巾)	~450 (6巾)
~100(丈)	14,900	28,800	42,200	55,600	69,000	82,400
~120	14,900	28,800	42,200	55,600	69,000	82,400
~140	14,900	28,800	42,200	55,600	69,000	82,400
~160	19,100	37,300	54,900	72,500	90,100	107,800
~180	19,100	37,300	54,900	72,500	90,100	107,800
~200	19,100	37,300	54,900	72,500	90,100	107,800
~220	23,400	45,700	67,600	89,400	111,300	133,100
~240	23,400	45,700	67,600	89,400	111,300	133,100
~260	23,400	45,700	67,600	89,400	111,300	133,100
約1.5倍ヒダ	~90	~200	~300	~400	~500	~600

※1巾は片開きのみとなります。  
※片開きの最大仕上り巾は300cmです。

### ■ プレーンシェード価格表(ドラム式) (単位：円・税別/cm)

仕上り巾	40~50	~90	~140	~190	~240
~100(丈)	18,200	22,400	27,400	35,900	41,600
~120	21,300	25,600	30,500	41,300	47,600
~140	21,300	25,600	30,500	41,300	47,600
~160	22,600	26,700	31,900	42,700	48,500
~180	24,600	28,700	33,900	46,800	52,500
~200	25,900	29,600	36,300	47,900	54,000
~220	25,900	29,600	36,300	47,900	54,000
~240	29,500	32,000	39,900	52,800	60,600

※上記以外のサイズについては、別冊お仕立て上がり価格表をご覧ください。  
※コード式価格=ドラム式価格+3,000円  
※連窓の際の柄合わせについては、別途ご相談ください。

Style Point | シェードを内付けにして柱の濃い茶色でひきしめる。



▶ プレーンシェード7022



▶ ドレープ7021 ▶ レース7618 ▶ アームホルダー-EF-567 (02) ▶ クッション7022

### 形態安定ライトウェーブ加工価格 200cm×200cm

34,900~	45,000~	60,000~	75,000~	90,000~
---------	---------	---------	---------	---------



ML-7023

遮光 1 A++ A+ A B C 2 3 D E



ML-7024

遮光 1 A++ A+ A B C 2 3 D E

## 七宝 (しっぽう)

日本古来の文様、「七宝」をジャカードで表現しました。  
麻ライクのヨコ糸が特長です。

**S ¥4,300/m** 巾 100cm

レピート タテ 7.9cm ・ ヨコ 4.2cm

組成 タテ ポリエステル 100% ・ ヨコ ポリエステル 100%

寸法変化率 水洗い：タテ-1.0% ・ ヨコ-1.0%  
ドライ：タテ-1.0% ・ ヨコ-1.0%



### ■ 形態安定ライトウェーブ加工価格表 共生地タッセル含む (単位：円・税別/cm)

仕上り巾 約2倍ヒダ	~45 (1巾)	~100 (2巾)	~150 (3巾)	~200 (4巾)	~250 (5巾)	~300 (6巾)
~100(丈)	10,100	19,300	28,000	36,700	45,400	54,100
~120	11,300	21,600	31,500	41,300	51,200	61,100
~140	12,400	23,900	35,000	46,000	57,000	68,000
~160	13,600	26,300	38,400	50,600	62,800	75,000
~180	14,700	28,600	41,900	55,300	68,600	81,900
~200	15,900	30,900	45,400	59,900	74,400	88,900
~220	17,100	33,200	48,900	64,500	80,200	95,900
~240	18,200	35,500	52,400	69,200	86,000	102,800
~260	19,400	37,900	55,800	73,800	91,800	109,800
約1.5倍ヒダ	~56	~120	~200	~266	~333	~400

※1巾は片開きのみとなります。  
※片開きの最大仕上り巾は300cmです。

### ■ プレーンシェード価格表(ドラム式) (単位：円・税別/cm)

仕上り巾	40~50	~90	~140	~190	~240
~100(丈)	17,700	22,000	30,800	35,000	44,600
~120	19,500	23,700	33,200	37,500	48,400
~140	20,100	24,300	34,400	38,700	50,200
~160	21,900	26,000	36,900	41,400	52,900
~180	22,500	26,600	38,100	42,600	54,700
~200	24,500	28,100	41,700	45,000	58,000
~220	25,100	28,700	42,900	46,200	59,800
~240	27,200	29,700	45,700	48,200	64,200

※上記以外のサイズについては、別冊お仕立て上がり価格表をご覧ください。  
※コード式価格=ドラム式価格-3,000円  
※連意の際の柄合わせについては、別途ご相談ください。



▶ ドレープ7023 ▶ プレーンシェード7619



▶ ドレープ7024 ▶ レース7675

● 柄部分のヨコ糸をひっかけないように、ご注意ください。

形態安定ライトウェーブ加工価格 200cm×200cm

34,900~	45,000~	60,000~	75,000~	90,000~
---------	---------	---------	---------	---------



# 金魚 (ぎんぎょ)

江戸時代から親しまれている金魚を、しずく形のドットで表現しました。東洋の伝統モチーフが現代空間にマッチします。

**S ¥4,740/m<sup>2</sup> (¥7,100/m)** 巾 150cm

レシート タテ 47.1cm・ヨコ 51.2cm  
組 成 タテ ポリエステル 100%・ヨコ ポリエステル 100%  
寸法変化率 水洗い：タテ-1.0%・ヨコ-1.0%  
ドライ：タテ-1.0%・ヨコ-1.0%



## ■ 形態安定ライトウェーブ加工価格表 共生地タッセル含む (単位：円・税別/cm)

仕上り巾 約2倍ヒダ	~67 (1巾)	~150 (2巾)	~225 (3巾)	~300 (4巾)	~375 (5巾)	~450 (6巾)
~100(丈)	16,000	30,500	44,500	58,600	72,600	86,600
~120	19,700	38,000	55,800	73,500	91,300	109,100
~140	19,700	38,000	55,800	73,500	91,300	109,100
~160	24,400	47,300	69,800	92,200	114,700	137,100
~180	24,400	47,300	69,800	92,200	114,700	137,100
~200	29,100	56,700	83,800	110,900	138,000	165,200
~220	29,100	56,700	83,800	110,900	138,000	165,200
~240	29,100	56,700	83,800	110,900	138,000	165,200
~260	32,800	64,200	95,000	125,900	156,700	187,600
約1.5倍ヒダ	~90	~200	~300	~400	~500	~600

※1巾は片開きのみとなります。  
※片開きの最大仕上り巾は300cmです。

## ■ プレーンシェード価格表(ドラム式) (単位：円・税別/cm)

仕上り巾	40~50	~90	~140	~190	~240
~100(丈)	21,300	25,500	30,500	42,100	47,800
~120	22,400	26,700	31,600	43,400	49,700
~140	24,400	28,600	33,600	47,400	53,700
~160	25,600	29,800	34,900	48,800	54,600
~180	28,100	32,300	37,400	53,800	59,600
~200	29,500	33,100	39,800	55,000	61,100
~220	31,900	35,600	42,300	59,900	66,000
~240	33,500	36,000	43,900	60,800	68,600

※上記以外のサイズについては、別冊お仕立て上がり価格表をご覧ください。  
※コード式価格=ドラム式価格+3,000円  
※連窓の際の柄合わせについては、別途ご相談ください。



▶プレーンシェード・ダブルシェード仕様 前7027 後7666



▶ドレープ7026 ▶レース7671  
▶クッション [手前から]  
7025 7027 (参考商品) 7026

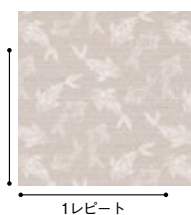

1レシート



ML-7025.

遮光 1 | A++ | A+ | A | B | C | 2 | 3 | D | E



ML-7026.

遮光 1 | A++ | A+ | A | B | C | 2 | 3 | D | E



ML-7027.

遮光 1 | A++ | A+ | A | B | C | 2 | 3 | D | E

形態安定ライトウェーブ加工価格 200cm×200cm				
34,900~	45,000~	60,000~	75,000~	90,000~

●ヒダの取り方により、写真とは柄の見え方が異なる場合があります。また、両開きの際に左右で柄が合わなくなる場合があります。  
●生地特性により、若干ヨコに張りがある場合がありますので、ライトウェーブ加工または形状記憶ウェーブ加工をおすすめします。



▶ドレープ7029 ▶レース7622

## グロース G

大胆にレイアウトした葉っぱをプリントで表現しました。  
墨絵のような色合いでモダンな和空間を演出します。

□ ¥2,670/m<sup>2</sup> (¥4,000/m) 巾 150cm

レピート タテ 63.5cm・ヨコ 50.0cm  
組成 タテ ポリエステル100%・ヨコ ポリエステル100%(再生糸 約36%使用)  
寸法変化率 水洗い：タテ-1.0%・ヨコ-1.0%  
ドライ：タテ-1.0%・ヨコ-1.0%



■ 形態安定ライトウェーブ加工価格表 共生地タッセル含む (単位：円・税別/cm)

仕上り巾 約2倍ヒダ	~67 (1巾)	~150 (2巾)	~225 (3巾)	~300 (4巾)	~375 (5巾)	~450 (6巾)
~100(丈)	13,800	26,800	39,300	51,800	64,300	76,800
~120	13,800	26,800	39,300	51,800	64,300	76,800
~140	13,800	26,800	39,300	51,800	64,300	76,800
~160	17,600	34,300	50,600	66,800	83,100	99,300
~180	17,600	34,300	50,600	66,800	83,100	99,300
~200	17,600	34,300	50,600	66,800	83,100	99,300
~220	21,300	41,800	61,800	81,800	101,800	121,800
~240	21,300	41,800	61,800	81,800	101,800	121,800
~260	21,300	41,800	61,800	81,800	101,800	121,800
約1.5倍ヒダ	~90	~200	~300	~400	~500	~600

※1巾は片開きのみとなります。  
※片開きの最大仕上り巾は300cmです。

■ プレーンシェード価格表(ドラム式) (単位：円・税別/cm)

仕上り巾	40~50	~90	~140	~190	~240
~100(丈)	17,400	21,700	26,700	34,500	40,100
~120	20,600	24,800	29,700	39,700	46,000
~140	20,600	24,800	29,700	39,700	46,000
~160	21,800	25,900	31,100	41,200	46,900
~180	23,500	27,600	32,800	44,500	50,300
~200	24,800	28,500	35,200	45,700	51,800
~220	24,800	28,500	35,200	45,700	51,800
~240	28,100	30,600	38,400	49,800	57,700

※上記以外のサイズについては、別冊お仕立て上がり価格表をご覧ください。  
※コード式価格=ドラム式価格-3,000円  
※連意の際の柄合わせについては、別途ご相談ください。

▶プレーンシェード・ダブルシェード仕様 前7028 後7695

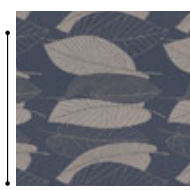

1レピート



ML-7028.

遮光 1 | A++ | A+ | A | B | C | 2 | 3 | D | E

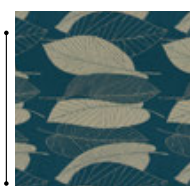

ML-7029.

遮光 1 | A++ | A+ | A | B | C | 2 | 3 | D | E

●ヒダの取り方により、写真とは柄の見え方が異なる場合があります。  
また、両開きの際に左右で柄が合わなくなる場合があります。



# 竹林 (ちくりん)

墨絵のように表現した竹と、竹の皮をイメージしたグラウンドの組み合わせで大胆な和モダンな空間が創れる遮光カーテンです。

SS ¥5,800/m 巾 100cm

レピート タテ 39.7cm・ヨコ 33.4cm  
組 成 タテ ポリエステル 100%・ヨコ ポリエステル 100%  
寸法変化率 水洗い：タテ-1.0%・ヨコ 0.0%  
ドライ：タテ-1.0%・ヨコ-1.0%



## ■ 形態安定ライトウェーブ加工価格表 共生地タッセル含む (単位：円・税別/cm)

仕上り巾 約2倍ヒダ	～45 (1巾)	～100 (2巾)	～150 (3巾)	～200 (4巾)	～250 (5巾)	～300 (6巾)
～100(丈)	13,400	25,600	37,200	48,900	60,600	72,300
～120	16,300	31,400	46,000	60,600	75,200	89,800
～140	16,300	31,400	46,000	60,600	75,200	89,800
～160	19,200	37,200	54,800	72,300	89,800	107,300
～180	19,200	37,200	54,800	72,300	89,800	107,300
～200	22,100	43,100	63,500	84,000	104,400	124,800
～220	22,100	43,100	63,500	84,000	104,400	124,800
～240	25,100	48,900	72,300	95,600	119,000	142,400
～260	25,100	48,900	72,300	95,600	119,000	142,400
約1.5倍ヒダ	～56	～120	～200	～266	～333	～400

※1巾は片開きのみとなります。  
※片開きの最大仕上り巾は300cmです。

## ■ プレーンシェード価格表(ドラム式) (単位：円・税別/cm)

仕上り巾	40～50	～90	～140	～190	～240
～100(丈)	20,300	24,600	36,000	40,200	52,400
～120	21,500	25,700	37,100	41,500	54,300
～140	23,100	27,300	40,400	44,700	59,200
～160	24,300	28,400	41,700	46,200	60,100
～180	25,900	30,100	45,000	49,400	65,000
～200	27,300	30,900	47,400	50,600	66,400
～220	28,900	32,500	50,600	53,800	71,300
～240	30,500	33,000	52,200	54,700	73,900

※上記以外のサイズについては、別冊お仕立て上がり価格表をご覧ください。  
※コード式価格=ドラム式価格+3,000円  
※連窓の際の柄合わせについては、別途ご相談ください。

▶ プレーンシェード7030 ▶ クッション [手前から] 7030 (参考商品) 7416



▶ ドレープ7031 ▶ プレーンシェード7623 ▶ クッション7031/フレーム7314 (参考商品)

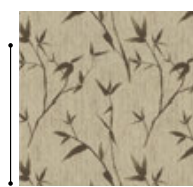

1レピート



ML-7030

遮光 1 | A++ | A+ | A | B | C | 2 | 3 | D | E

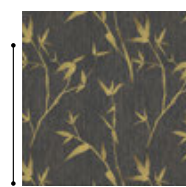

ML-7031

遮光 1 | A++ | A+ | A | B | C | 2 | 3 | D | E





▶ドレープ前7032 後7484 ▶フラットバランス7032 ▶シャープシェード7657 ▶クッション7481 ▶ベッドスロー7484 ▶タイルカーペットCNL-465

**Style Point** | アイボリーカラーの「コダチ」をブルーグリーンの無地「エビカリス」で引きしめる。ナチュラルモダンな空間が出来上がる。



ML-7032

遮光 1 | A++ | A+ | A | B | C | 2 | 3 | D | E

ML-7033

遮光 1 | A++ | A+ | A | B | C | 2 | 3 | D | E

- ヨコ段の柄のため、柄合わせの際にずれが生じることがあります。
- ヨコ糸にスパン糸を使用しているため、部分的に糸の太細が見られることがあります。
- 風通組織(二重織)のため、ヒダの谷間に若干シワがでる場合があります。生地の特徴として、ご了承ください。

## コダチ

木立を大胆にヨコボーダーにデザインしました。上質なナチュラル感のあるクオリティーです。

SS ¥6,200/m 巾 100cm

レピート タテ 35.0cm・ヨコ 33.3cm

組成 タテ ポリエステル 100%・ヨコ ポリエステル 100%

寸法変化率 水洗い：タテ-1.0%・ヨコ-1.0%

ドライ：タテ-1.0%・ヨコ-1.0%

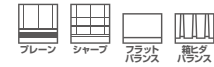

■ 形態安定ライトウェーブ加工価格表 共生地タッセル含む (単位：円・税別/cm)

仕上り巾 約2倍ヒダ	~45 (1巾)	~100 (2巾)	~150 (3巾)	~200 (4巾)	~250 (5巾)	~300 (6巾)
~100(丈)	12,600	23,800	34,600	45,400	56,200	67,000
~120	15,600	30,000	43,900	57,700	71,600	85,400
~140	18,000	34,600	50,800	67,000	83,100	99,300
~160	18,000	34,600	50,800	67,000	83,100	99,300
~180	21,000	40,800	60,000	79,300	98,500	117,800
~200	21,000	40,800	60,000	79,300	98,500	117,800
~220	23,300	45,400	67,000	88,500	110,100	131,600
~240	23,300	45,400	67,000	88,500	110,100	131,600
~260	26,400	51,600	76,200	100,800	125,500	150,100
約1.5倍ヒダ	~56	~120	~200	~266	~333	~400

※1巾は片開きのみとなります。  
※片開きの最大仕上り巾は300cmです。

■ プレーンシェード価格表(ドラム式) (単位：円・税別/cm)

仕上り巾	40~50	~90	~140	~190	~240
~100(丈)	19,900	24,200	35,200	39,300	51,100
~120	21,000	25,300	36,300	40,700	53,000
~140	22,800	27,000	39,800	44,100	58,200
~160	25,300	29,400	43,700	48,200	63,100
~180	25,300	29,400	43,700	48,200	63,100
~200	28,400	32,000	49,600	52,800	69,800
~220	28,400	32,000	49,600	52,800	69,800
~240	31,300	33,700	53,700	56,200	76,300

※上記以外のサイズについては、別冊お仕立て上がり価格表をご覧ください。  
※コード式価格=ドラム式価格-3,000円  
※連意の際の柄合わせについては、別途ご相談ください。

▶プレーンシェード・ダブルシェード仕様 前7033 後7620  
▶壁面スライストーンST-01





# シキブ

紫式部の小枝をモチーフに、葉をかすり調にして奥行き感を出しました。

**S ¥5,000/m** 巾 100cm

レピート タテ 38.0cm・ヨコ 33.7cm

組成 タテ ポリエステル 100%・ヨコ ポリエステル 100%

寸法変化率 水洗い：タテ-1.0%・ヨコ 0.0%  
ドライ：タテ-1.0%・ヨコ-1.0%



## ■ 形態安定ライトウェーブ加工価格表 共生地タッセル含む (単位：円・税別/cm)

仕上り巾 約2倍ヒダ	~45 (1巾)	~100 (2巾)	~150 (3巾)	~200 (4巾)	~250 (5巾)	~300 (6巾)
~100(丈)	11,900	22,800	33,200	43,600	54,000	64,400
~120	13,900	26,700	39,100	51,400	63,800	76,100
~140	13,900	26,700	39,100	51,400	63,800	76,100
~160	16,500	31,900	46,900	61,800	76,800	91,700
~180	16,500	31,900	46,900	61,800	76,800	91,700
~200	19,100	37,100	54,700	72,200	89,800	107,300
~220	19,100	37,100	54,700	72,200	89,800	107,300
~240	21,700	42,300	62,500	82,600	102,800	122,900
~260	21,700	42,300	62,500	82,600	102,800	122,900
約1.5倍ヒダ	~56	~120	~200	~266	~333	~400

※1巾は片開きのみとなります。  
※片開きの最大仕上り巾は300cmです。

## ■ プレーンシェード価格表(ドラム式) (単位：円・税別/cm)

仕上り巾	40~50	~90	~140	~190	~240
~100(丈)	19,400	23,700	34,200	38,400	49,700
~120	20,600	24,800	35,300	39,700	51,600
~140	21,600	25,900	37,400	41,800	54,800
~160	22,800	27,000	38,800	43,300	55,700
~180	24,200	28,400	41,600	46,100	59,900
~200	25,600	29,200	44,000	47,200	61,400
~220	27,000	30,600	46,800	50,000	65,600
~240	28,600	31,000	48,300	50,800	68,200

※上記以外のサイズについては、別冊お仕立て上がり価格表をご覧ください。  
※コード式価格=ドラム式価格-3,000円  
※連窓の際の柄合わせについては、別途ご相談ください。



▶ドレープ7034 ▶クッション7339



[右から] 7036 7338 7035

**Style Point** | クールな空間にハイクオリティのカーテンを。白いファブリックがほどよいやすらぎ感を加える。



ML-7034

遮光 1 | A++ | A+ | A | B | C | 2 | 3 | D | E

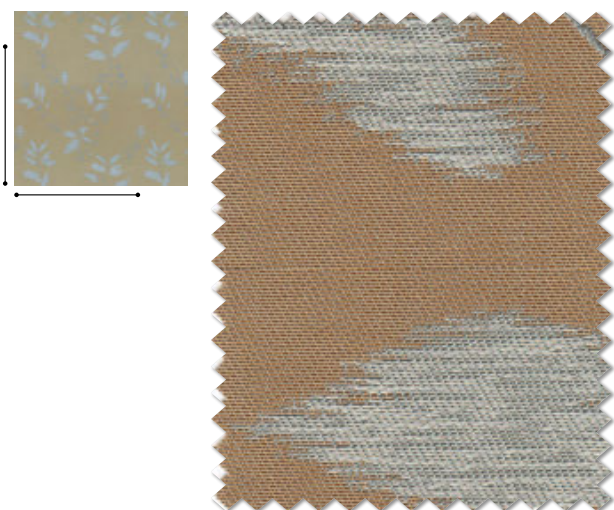

ML-7035

遮光 1 | A++ | A+ | A | B | C | 2 | 3 | D | E

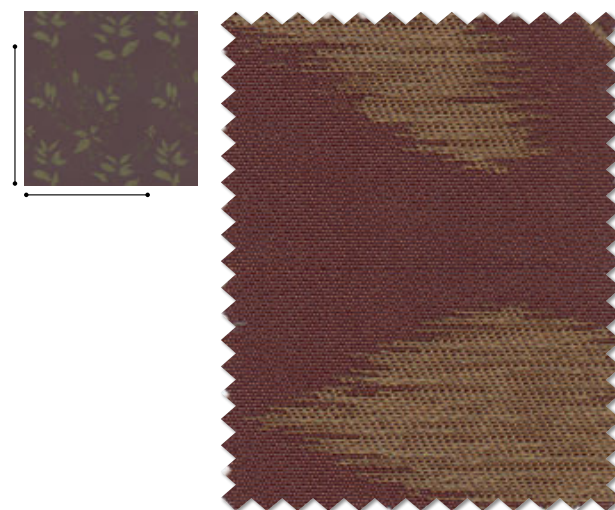

ML-7036

遮光 1 | A++ | A+ | A | B | C | 2 | 3 | D | E

●ヨコ糸にスパン糸を使用しているため、部分的に糸の太細が見られることがあります。商品の特性としてご了承ください。

形態安定ライトウェーブ加工価格 200cm×200cm				
34,900~	45,000~	60,000~	75,000~	90,000~



▶ドレープ7038

**Style Point** | モダンなホテルエントランスにはグレーのカーテンで落ち着きをもたせて。



ML-7037

遮光 1 | A++ | A+ | A | B | C | 2 | 3 | D | E



ML-7038

遮光 1 | A++ | A+ | A | B | C | 2 | 3 | D | E



ML-7039

遮光 1 | A++ | A+ | A | B | C | 2 | 3 | D | E

●柄部分のヨコ糸をひっかけないように、ご注意ください。

## ケーツー

収縮させることによって、柄を表現した使いやすい無地調のカーテンです。

**D** ¥2,870/m<sup>2</sup> (¥4,300/m) 巾 150cm

レピート タテ 18.3cm・ヨコ 25.3cm

組成 タテ ポリエステル 100%・ヨコ ポリエステル 100%

寸法変化率 水洗い：タテ-1.0%・ヨコ-1.0%  
ドライ：タテ-1.0%・ヨコ-1.0%



### ■形態安定ライトウェーブ加工価格表 共生地タッセル含む (単位：円・税別/cm)

仕上り巾 約2倍ヒダ	～67 (1巾)	～150 (2巾)	～225 (3巾)	～300 (4巾)	～375 (5巾)	～450 (6巾)
～100(丈)	11,200	21,600	31,400	41,200	51,000	60,900
～120	12,500	24,200	35,300	46,400	57,600	68,700
～140	13,900	26,800	39,200	51,700	64,100	76,600
～160	15,200	29,400	43,200	56,900	70,700	84,400
～180	17,100	33,300	49,100	64,800	80,500	96,200
～200	18,400	36,000	53,000	70,000	87,100	104,100
～220	19,700	38,600	56,900	75,300	93,600	111,900
～240	21,100	41,200	60,900	80,500	100,200	119,800
～260	22,400	43,800	64,800	85,700	106,700	127,700
約1.5倍ヒダ	～90	～200	～300	～400	～500	～600

※1巾は片開きのみとなります。  
※片開きの最大仕上り巾は300cmです。

### ■ブレーション価格表(ドラム式) (単位：円・税別/cm)

仕上り巾	40～50	～90	～140	～190	～240
～100(丈)	17,700	22,000	26,900	35,000	40,700
～120	19,500	23,700	28,700	37,500	43,800
～140	20,100	24,300	29,300	38,700	45,000
～160	21,900	26,000	31,200	41,400	47,200
～180	22,500	26,600	31,800	42,600	48,400
～200	24,800	28,400	35,100	45,600	51,600
～220	25,400	29,000	35,700	46,800	52,900
～240	27,500	30,000	37,900	48,800	56,700

※上記以外のサイズについては、別冊お仕立て上がり価格表をご覧ください。  
※コード式価格=ドラム式価格-3,000円  
※連意の際の柄合わせについては、別途ご相談ください。

▶クッション [手前から] 7037 7039 7038





# ローレンス

シャンタン調のグランドに、流れるような植物を  
きれいなサテン組織で表現しました。

**S** ¥4,400/m 巾 100cm

レピート タテ 60.0cm・ヨコ 51.0cm  
組 成 タテ ポリエステル 100%・ヨコ ポリエステル 100%  
寸法変化率 水洗い：タテ-1.0%・ヨコ-1.0%  
ドライ：タテ 0.0%・ヨコ-1.0%



## ■ 形態安定ライトウェーブ加工価格表

共生地タッセル含む (単位：円・税別/cm)

仕上り巾 約2倍ヒダ	~45 (1巾)	~100 (2巾)	~150 (3巾)	~200 (4巾)	~250 (5巾)	~300 (6巾)
~100(丈)	12,000	23,200	33,800	44,400	55,000	65,600
~120	12,000	23,200	33,800	44,400	55,000	65,600
~140	12,000	23,200	33,800	44,400	55,000	65,600
~160	15,600	30,200	44,400	58,600	72,700	86,900
~180	15,600	30,200	44,400	58,600	72,700	86,900
~200	15,600	30,200	44,400	58,600	72,700	86,900
~220	19,100	37,300	55,000	72,700	90,400	108,100
~240	19,100	37,300	55,000	72,700	90,400	108,100
~260	19,100	37,300	55,000	72,700	90,400	108,100
約1.5倍ヒダ	~56	~120	~200	~266	~333	~400

※1巾は片開きのみとなります。  
※片開きの最大仕上り巾は300cmです。

## ■ プレーンシェード価格表(ドラム式)

(単位：円・税別/cm)

仕上り巾	40~50	~90	~140	~190	~240
~100(丈)	17,500	21,800	30,400	34,600	44,000
~120	20,500	24,700	35,200	39,600	51,400
~140	20,500	24,700	35,200	39,600	51,400
~160	21,700	25,900	36,600	41,000	52,400
~180	23,600	27,700	40,300	44,700	57,900
~200	24,900	28,600	42,700	45,900	59,400
~220	24,900	28,600	42,700	45,900	59,400
~240	28,400	30,800	47,900	50,400	67,500

※上記以外のサイズについては、別冊お仕立て上がり価格表をご覧ください。  
※コード式価格=ドラム式価格-3,000円  
※連窓の際の柄合わせについては、別途ご相談ください。



1レピート



ML-7040

遮光 1 | A++ | A+ | A | B | C | 2 | 3 | D | E



ML-7041

遮光 1 | A++ | A+ | A | B | C | 2 | 3 | D | E

**Style Point** | ダークな建具と床材。そこに質の高いアイボリーカラーのカーテンでコントラストをつける。静寂な空間。



▶ドレープ7041 ▶レース7702 ▶クッション7339 ▶テーブルランナー7339 (参考商品)



▶ドレープ7040 ▶タッセルEF-565 (01)

形態安定ライトウェーブ加工価格 200cm×200cm

34,900~	45,000~	60,000~	75,000~	90,000~
---------	---------	---------	---------	---------



ML-7042

遮光 1 | A++ | A+ | A | B | C | 2 | 3 | D | E

ML-7043

遮光 1 | A++ | A+ | A | B | C | 2 | 3 | D | E

**Style Point** | 和の空間からのぞく、直線を強調したハイバックチェア。グレーの上質なカーテンが空間をつなぐ。



▶ ドレープ7042

## セーヌ

萩をボーダーに並べ、光沢のある糸を使った上品な遮光カーテンです。

S ¥4,600/m 巾 100cm

レピート タテ 36.5cm・ヨコ 33.2cm  
組成 タテ ポリエステル 100%・ヨコ ポリエステル 100%  
寸法変化率 水洗い：タテ-1.0%・ヨコ-1.0%  
ドライ：タテ-1.0%・ヨコ 0.0%



■ 形態安定ライトウェーブ加工価格表 共生地タッセル含む (単位：円・税別/cm)

仕上り巾 約2倍ヒダ	~45 (1巾)	~100 (2巾)	~150 (3巾)	~200 (4巾)	~250 (5巾)	~300 (6巾)
~100(丈)	10,600	20,300	29,400	38,600	47,700	56,900
~120	13,100	25,100	36,700	48,300	59,900	71,500
~140	13,100	25,100	36,700	48,300	59,900	71,500
~160	14,900	28,800	42,200	55,600	69,100	82,500
~180	17,300	33,700	49,500	65,400	81,300	97,100
~200	17,300	33,700	49,500	65,400	81,300	97,100
~220	19,800	38,600	56,900	75,200	93,500	111,800
~240	19,800	38,600	56,900	75,200	93,500	111,800
~260	21,600	42,200	62,400	82,500	102,600	122,700
約1.5倍ヒダ	~56	~120	~200	~266	~333	~400

※1巾は片開きのみとなります。  
※片開きの最大仕上り巾は300cmです。

■ プレーンシェード価格表(ドラム式) (単位：円・税別/cm)

仕上り巾	40~50	~90	~140	~190	~240
~100(丈)	18,600	22,900	32,700	36,800	47,400
~120	19,800	24,000	33,800	38,200	49,300
~140	21,100	25,300	36,400	40,700	53,200
~160	22,300	26,400	37,700	42,200	54,100
~180	23,300	27,400	39,700	44,100	57,000
~200	25,900	29,500	44,600	47,900	62,300
~220	25,900	29,500	44,600	47,900	62,300
~240	28,800	31,300	48,800	51,200	68,800

※上記以外のサイズについては、別冊お仕立て上がり価格表をご覧ください。  
※コード式価格=ドラム式価格-3,000円  
※連意の際の柄合わせについては、別途ご相談ください。



▶ プレーンシェード7043

●ヨコ段の柄のため、柄合わせの際にずれが生じることがあります。

形態安定ライトウェーブ加工価格 200cm×200cm

34,900~	45,000~	60,000~	75,000~	90,000~
---------	---------	---------	---------	---------